A Bács-Kiskun Megyei Kormányhivatal szervezeti egységei, szervezeti egységeinek feladatai, szervezeti felépítése, szervezeti ábrája és létszámkerete

1. A Bács-Kiskun Megyei Kormányhivatal teljes létszámkerete 1790 fő.

2. A Bács-Kiskun Megyei Kormányhivatal törzshivatala

	A	B	C
1.	szervezeti egység/vezető megjelölése	szervezeti egység/vezető által ellátott feladatok megjelölése	létszám
2.	1. Kormánymegbízott	kormánymegbízottnál meghatározott feladatok	1
3.	2. Főigazgató	főigazgatónál meghatározott feladatok	1
4.	3. Igazgató	igazgatónál meghatározott feladatok	1
5.	4. Belső Ellenőrzési Osztály	belső ellenőrzési feladatok	3
6.	5. Kormánymegbízotti Kabinet	kabineti feladatok	4
7.	6. Törvényességi Felügyeleti Főosztály	törvényességi felügyeleti feladatok	11
8.	7. Hatósági Főosztály	- általános hatósági feladatok - megyei hatósági feladatok	13
9.	8. Oktatási Főosztály	oktatással kapcsolatos feladatok	9
10.	9. Koordinációs, Humánpolitikai és Szervezési Főosztály 9.1. Koordinációs és Szervezési Osztály 9.2. Humánpolitikai Osztály	- koordinációs feladatok - humánpolitikai feladatok	35
11.	10. Pénzügyi Főosztály 10.1. Pénzügyi Osztály 10.2. Számviteli Osztály 10.3. Számfejtési és Ellátás-folyósítási Osztály	pénzügyi és számviteli feladatok	49
12.	11. Vagyongazdálkodási, Üzemeltetési és Beszerzési Főosztály 11.1. Beruházási és Üzemeltetési Osztály 11.2. Vagyongazdálkodási Osztály 11.3. Közbeszerzési Osztály	gazdasági feladatok	29
13.	12. Informatikai Főosztály	informatikai feladatok	16
14.	13. Jogi és Perképviseleti Osztály	- jogi feladatok - perképviseleti feladatok	5
15.	14. Védelmi Bizottság Titkársága	védelmi igazgatási feladatok	2
16.	Mindösszesen		179

3. A Bács-Kiskun Megyei Kormányhivatal szakigazgatási szervei

	A	B	C
1.	szakigazgatási szerv megjelölése	szakigazgatási szerv által ellátott feladatok megjelölése	létszám
2.	1. Szociális és Gyámhivatal 1.1. Szolgáltatási és Ellenőrzési Osztály 1.2. Hatósági Osztály	a szociális és gyámhivatalnál meghatározott feladatok	21
3.	2. Építésügyi és Örökségvédelmi Hivatal 2.1. Építésügyi és Örökségvédelmi Osztály	- az építésügyi és örökségvédelmi hivatalnál meghatározott építésügyi hatósági feladatok - az építésügyi és örökségvédelmi	8

A DOKUMENTUM ELEKTRONIKUSAN HITELESÍTETT
A HITELESSÉG ELLENŐRZÉSÉHEZ KATTINTSON IDE
hitelesítő rendszer: NETLOCK PDFSIGNO | www.netlock.hu

		hivatalnál meghatározott építésfelügyeleti hatósági feladatok - az építésügyi és örökségvédelmi hivatalnál meghatározott, a műemléki érték védelmével kapcsolatos feladatok	
4.	3. Igazságügyi Szolgálat 3.1. Felnőtt Korú Bűnelkövetők Pártfogó Felügyelői Osztálya 3.2. Fiatalkorú Bűnelkövetők Pártfogó Felügyelői Osztálya 3.3. Jogi Segítségnyújtó Osztály 3.4. Áldozatsegítő Osztály	az igazságügyi szolgálatnál meghatározott feladatok	30
5.	4. Növény- és Talajvédelmi Igazgatóság 4.1. Növényvédelmi és Növényi Termék Ellenőrzési Osztály 4.2. Károsító Diagnosztikai Osztály 4.3. Talajvédelmi és Agrárkörnyezet-gazdálkodási Osztály	a növény- és talajvédelmi igazgatóságnál meghatározott feladatok	29
6.	5. Erdészeti Igazgatóság 5.1. Pályázatkezelési és Támogatási Osztály 5.2. Erdőtervezési Osztály I. 5.3. Erdőtervezési Osztály II. 5.4. Kecskeméti Erdőfelügyeleti és Hatósági Osztály 5.5. Szegedi Erdőfelügyeleti és Hatósági Osztály 5.6. Gyulai Erdőfelügyeleti és Hatósági Osztály 5.7. Nyilvántartási és Térképészeti Osztály	az erdészeti igazgatóságnál meghatározott feladatok	35
7.	6. Földművelésügyi Igazgatóság 6.1. Földművelésügyi Osztály 6.2. Vadászati és Halászati Osztály	a földművelésügyi igazgatóságnál meghatározott feladatok	15
8.	7. Élelmiszerlánc-biztonsági és Állategészségügyi Igazgatóság 7.1. Élelmiszerlánc-biztonsági és Minőség-ellenőrzési Osztály 7.2. Élelmiszerlánc-felügyeleti Osztály 7.3. Járványügyi Osztály 7.4. Állatvédelmi Osztály	az élelmiszerlánc-biztonsági és állategészségügyi igazgatóságnál meghatározott feladatok	29
9.	8. Földhivatal 8.1. Ingatlan-nyilvántartási Osztály 8.2. Földmérési Osztály 8.3. Földügyi Osztály 8.4. Működést Támogató Osztály	a földhivatalnál meghatározott feladatok	20
10.	9. Egészségbiztosítási Pénztári Szakigazgatási Szerv 9.1. Pénzbeli Ellátási Osztály 9.2. Nyilvántartási Osztály 9.3. Ellátási Gazdálkodási Osztály 9.4. Ellenőrzési Osztály 9.5. Pénzbeli Ellátási és Nyilvántartási Osztály I. 9.6. Pénzbeli Ellátási és Nyilvántartási Osztály II.	az egészségbiztosítási pénztári szakigazgatási szervnél meghatározott feladatok	84

11.	10. Nyugdíjbiztosítási Igazgatóság 10.1. Nyugellátási Főosztály 10.1.1. Igényelbírálási és Adategyeztetési Osztály I. 10.1.2. Igényelbírálási és Adategyeztetési Osztály II. 10.1.3. Bajai Igényelbírálási és Adategyeztetési Osztály 10.1.4. Jogi és Igazgatási Osztály 10.2. Hatósági, Nyugdíj-nyilvántartási és Ellenőrzési Főosztály 10.2.1. Ellenőrzési Osztály 10.2.2. Nyilvántartási Osztály 10.2.3. Bajai Nyilvántartási és Ellenőrzési Osztály 10.3. Nyugdíjbiztosítási Alap Területi Elszámolási Osztálya	a nyugdíjbiztosítási igazgatóságnál meghatározott feladatok	85
12.	11. Munkaügyi Központ 11.1. Foglalkoztatási Programok Osztály 11.2. Befektetés Ösztönzési és Szolgáltatási Osztály 11.3. Pénzügyi és Számviteli Osztály 11.4. Közfoglalkoztatási és Koordinációs Osztály 11.5. Szervezési és Hatósági Osztály	a munkaügyi központnál meghatározott feladatok	41
13.	12. Munkavédelmi és Munkaügyi Szakigazgatási Szerv 12.1. Munkavédelmi Felügyelőség 12.2. Munkaügyi Felügyelőség	a munkavédelmi és munkaügyi szakigazgatási szervnél meghatározott feladatok	36
14.	13. Fogyasztóvédelmi Felügyelőség	a fogyasztóvédelmi felügyelőségnél meghatározott feladatok	18
15.	14. Népegészségügyi Szakigazgatási Szerv 14.1. Egészségfejlesztési Osztály 14.2. Közegészségügyi Osztály 14.3. Járványügyi Osztály 14.4. Egészségügyi Igazgatási Osztály 14.5. Egészségügyi Elemzési és Támogató Osztály	a népegészségügyi szakigazgatási szervnél meghatározott feladatok	22
16.	15. Közlekedési Felügyelőség 15.1. Közúti Jármű Főosztály 15.1.1. Közúti Jármű Műszaki Osztály 15.1.2. Közúti Jármű Forgalmi Osztály 15.2. Útügyi Osztály 15.3. Járművezető Vizsgáztatási és Utánképzési Osztály	a közlekedési felügyelőségnél meghatározott feladatok	73
17.	16. Rehabilitációs Szakigazgatási Szerv 16.1. Kecskeméti Szakértői Osztály 16.2. Kiskunhalasi Szakértői Osztály 16.3. Ellátási és Foglalkozási Rehabilitációs Osztály	a rehabilitációs szakigazgatási szervnél meghatározott feladatok	42
18.	Mindösszesen		588

4. A Bács-Kiskun Megyei Kormányhivatal járási hivatalai és a járási hivatalok járási szakigazgatási szervei

4.1. Bajai Járási Hivatal

	A	B	C
1.	járási hivatal/járási szakigazgatási szerv szervezeti egységeinek megjelölése	a járási hivatal/járási szakigazgatási szerv által ellátott feladatok megjelölése	létszám
2.	1. Bajai Járási Hivatal törzshivatala 1.1. Okmányirodai Osztály 1.2. Hatósági Osztály 1.3. Működést Támogató Osztály	- általános hatósági feladatok - járási hatósági feladatok - okmányirodai feladatok - oktatással kapcsolatos feladatok - járási védelmi igazgatási feladatok - működést támogató feladatok	53
3.	2. Bajai Járási Hivatal Járási Gyámhivatala	a járási gyámhivatalnál meghatározott feladatok	11
4.	3. Bajai Járási Hivatal Járási Építésügyi Hivatala	a járási építésügyi hivatalnál meghatározott feladatok	6
5.	4. Bajai Járási Hivatal Járási Állategészségügyi és Élelmiszer-ellenőrző Hivatala	a járási állategészségügyi és élelmiszer-ellenőrző hivatalnál meghatározott feladatok	9
6.	5. Bajai Járási Hivatal Járási Földhivatala 5.1. Ingatlan-nyilvántartási Osztály 5.2. Földmérési Osztály 5.3. Földügyi Osztály	a járási földhivatalnál meghatározott feladatok	30
7.	6. Bajai Járási Hivatal Járási Munkaügyi Kirendeltsége	a járási hivatal munkaügyi kirendeltségénél meghatározott feladatok	17
8.	7. Bajai Járási Hivatal Járási Népegészségügyi Intézete	a járási népegészségügyi intézetnél meghatározott feladatok	11
9.	Mindösszesen		137

4.2. Bácsalmási Járási Hivatal

	A	B	C
1.	járási hivatal/járási szakigazgatási szerv szervezeti egységeinek megjelölése	a járási hivatal/járási szakigazgatási szerv által ellátott feladatok megjelölése	létszám
2.	1. Bácsalmási Járási Hivatal törzshivatala 1.1. Okmányirodai Osztály 1.2. Hatósági Osztály	- általános hatósági feladatok - járási hatósági feladatok - okmányirodai feladatok - oktatással kapcsolatos feladatok - járási védelmi igazgatási feladatok	19
3.	2. Bácsalmási Járási Hivatal Járási Gyámhivatala	a járási gyámhivatalnál meghatározott feladatok	6
4.	3. Bácsalmási Járási Hivatal Járási Földhivatala 3.1. Ingatlan-nyilvántartási Osztály 3.2. Földmérési és Földügyi Osztály	a járási földhivatalnál meghatározott feladatok	16
5.	4. Bácsalmási Járási Hivatal Járási Munkaügyi Kirendeltsége	a járási hivatal munkaügyi kirendeltségénél meghatározott feladatok	6
6.	Mindösszesen		47

4.3. Jánoshalmai Járási Hivatal

	A	B	C
1.	járási hivatal/járási szakigazgatási szerv szervezeti egységeinek megjelölése	a járási hivatal/járási szakigazgatási szerv által ellátott feladatok megjelölése	létszám
2.	1. Jánoshalmai Járási Hivatal törzshivatala 1.1. Okmányirodai Osztály 1.2. Hatósági Osztály	- általános hatósági feladatok - járási hatósági feladatok - okmányirodai feladatok - oktatással kapcsolatos feladatok - járási védelmi igazgatási feladatok	15
3.	2. Jánoshalmai Járási Hivatal Járási Gyámhivatala	a járási gyámhivatalnál meghatározott feladatok	4
4.	3. Jánoshalmai Járási Hivatal Járási Munkaügyi Kirendeltsége	a járási hivatal munkaügyi kirendeltségénél meghatározott feladatok	6
5.	Mindösszesen		25

4.4. Kalocsai Járási Hivatal

	A	B	C
1.	járási hivatal/járási szakigazgatási szerv szervezeti egységeinek megjelölése	a járási hivatal/járási szakigazgatási szerv által ellátott feladatok megjelölése	létszám
2.	1. Kalocsai Járási Hivatal törzshivatala 1.1. Okmányirodai Osztály 1.2. Kormányablak Osztály 1.3. Hatósági Osztály 1.4. Működést Támogató Osztály	- általános hatósági feladatok - járási hatósági feladatok - okmányirodai feladatok - oktatással kapcsolatos feladatok - járási védelmi igazgatási feladatok - működést támogató feladatok - ügyfélszolgálati feladatok	44
3.	2. Kalocsai Járási Hivatal Járási Gyámhivatala 2.1. Solti Kirendeltség	a járási gyámhivatalnál meghatározott feladatok	9
4.	3. Kalocsai Járási Hivatal Járási Építésügyi Hivatala	a járási építésügyi hivatalnál meghatározott feladatok	6
5.	4. Kalocsai Járási Hivatal Járási Állategészségügyi és Élelmiszer-ellenőrző Hivatala	a járási állategészségügyi és élelmiszer-ellenőrző hivatalnál meghatározott feladatok	13
6.	5. Kalocsai Járási Hivatal Járási Földhivatala 5.1. Ingatlan-nyilvántartási Osztály 5.2. Földmérési Osztály 5.3. Földügyi Osztály	a járási földhivatalnál meghatározott feladatok	29
7.	6. Kalocsai Járási Hivatal Járási Munkaügyi Kirendeltsége	a járási hivatal munkaügyi kirendeltségénél meghatározott feladatok	15
8.	7. Kalocsai Járási Hivatal Járási Népegészségügyi Intézete 7.1. Kiskőrösi Kirendeltség	a járási népegészségügyi intézetnél meghatározott feladatok	16
9.	Mindösszesen		132

4.5. Kecskeméti Járási Hivatal

	A	B	C
1.	járási hivatal/járási szakigazgatási szerv szervezeti egységeinek megjelölése	a járási hivatal/járási szakigazgatási szerv által ellátott feladatok megjelölése	létszám
2.	1. Kecskeméti Járási Hivatal törzshivatala 1.1. Okmányirodai Osztály 1.2. Kormányablak Osztály 1.3. Hatósági Osztály 1.4. Működést Támogató Osztály	- általános hatósági feladatok - járási hatósági feladatok - okmányirodai feladatok - oktatással kapcsolatos feladatok - járási védelmi igazgatási feladatok - működést támogató feladatok - ügyfélszolgálati feladatok	101
3.	2. Kecskeméti Járási Hivatal Járási Gyámhivatala 2.1. Kerekegyházi Kirendeltség 2.2. Lajosmizsei Kirendeltség	a járási gyámhivatalnál meghatározott feladatok	27
4.	3. Kecskeméti Járási Hivatal Járási Építésügyi és Örökségvédelmi Hivatala 3.1. Építésügyi és Örökségvédelmi Osztály 3.2. Építésfelügyeleti Osztály	a járási építésügyi és örökségvédelmi hivatalnál meghatározott feladatok	15
5.	4. Kecskeméti Járási Hivatal Járási Állategészségügyi és Élelmiszer-ellenőrző Hivatala	a járási állategészségügyi és élelmiszer-ellenőrző hivatalnál meghatározott feladatok	16
6.	5. Kecskeméti Járási Hivatal Járási Földhivatala 5.1. Ingatlan-nyilvántartási Osztály 5.2. Földmérési Osztály 5.3. Földügyi Osztály	a járási földhivatalnál meghatározott feladatok	55
7.	6. Kecskeméti Járási Hivatal Járási Munkaügyi Kirendeltsége	a járási hivatal munkaügyi kirendeltségénél meghatározott feladatok	28
8.	7. Kecskeméti Járási Hivatal Járási Népegészségügyi Intézete	a járási népegészségügyi intézetnél meghatározott feladatok	21
9.	Mindösszesen		263

4.6. Kiskőrösi Járási Hivatal

	A	B	C
1.	járási hivatal/járási szakigazgatási szerv szervezeti egységeinek megjelölése	a járási hivatal/járási szakigazgatási szerv által ellátott feladatok megjelölése	létszám
2.	1. Kiskőrösi Járási Hivatal törzshivatala 1.1. Okmányirodai Osztály 1.2. Hatósági Osztály 1.3. Működést Támogató Osztály	- általános hatósági feladatok - járási hatósági feladatok - okmányirodai feladatok - oktatással kapcsolatos feladatok - járási védelmi igazgatási feladatok - működést támogató feladatok	45
3.	2. Kiskőrösi Járási Hivatal Járási Gyámhivatala 2.1. Izsáki Kirendeltség 2.2. Keceli Kirendeltség 2.3. Soltvadkerti Kirendeltség	a járási gyámhivatalnál meghatározott feladatok	11
4.	3. Kiskőrösi Járási Hivatal Járási	a járási földhivatalnál meghatározott	27

	Földhivatala 3.1. Ingatlan-nyilvántartási Osztály 3.2. Földmérési Osztály 3.3. Földügyi Osztály	feladatok	
5.	4. Kiskőrösi Járási Hivatal Járási Munkaügyi Kirendeltsége	a járási hivatal munkaügyi kirendeltségénél meghatározott feladatok	11
6.	Mindösszesen		94

4.7. Kiskunfélegyházi Járási Hivatal

	A	B	C
1.	járási hivatal/járási szakigazgatási szerv szervezeti egységeinek megjelölése	a járási hivatal/járási szakigazgatási szerv által ellátott feladatok megjelölése	létszám
2.	1. Kiskunfélegyházi Járási Hivatal törzshivatala 1.1. Okmányirodai Osztály 1.2. Hatósági Osztály 1.3. Működést Támogató Osztály	- általános hatósági feladatok - járási hatósági feladatok - okmányirodai feladatok - oktatással kapcsolatos feladatok - járási védelmi igazgatási feladatok - működést támogató feladatok	40
3.	2. Kiskunfélegyházi Járási Hivatal Járási Gyámhivatala	a járási gyámhivatalnál meghatározott feladatok	6
4.	3. Kiskunfélegyházi Járási Hivatal Járási Állategészségügyi és Élelmiszer-ellenőrző Hivatala	a járási állategészségügyi és élelmiszer-ellenőrző hivatalnál meghatározott feladatok	21
5.	4. Kiskunfélegyházi Járási Hivatal Járási Földhivatala 4.1. Ingatlan-nyilvántartási Osztály 4.2. Földmérési és Földügyi Osztály	a járási földhivatalnál meghatározott feladatok	17
6.	5. Kiskunfélegyházi Járási Hivatal Járási Munkaügyi Kirendeltsége	a járási hivatal munkaügyi kirendeltségénél meghatározott feladatok	9
7.	Mindösszesen		93

4.8. Kiskunhalasi Járási Hivatal

	A	B	C
1.	járási hivatal/járási szakigazgatási szerv szervezeti egységeinek megjelölése	a járási hivatal/járási szakigazgatási szerv által ellátott feladatok megjelölése	létszám
2.	1. Kiskunhalasi Járási Hivatal törzshivatala 1.1. Okmányirodai Osztály 1.2. Hatósági Osztály 1.3. Működést Támogató Osztály	- általános hatósági feladatok - járási hatósági feladatok - okmányirodai feladatok - oktatással kapcsolatos feladatok - járási védelmi igazgatási feladatok - működést támogató feladatok	34
3.	2. Kiskunhalasi Járási Hivatal Járási Gyámhivatala	a járási gyámhivatalnál meghatározott feladatok	11
4.	3. Kiskunhalasi Járási Hivatal Járási Állategészségügyi és Élelmiszer-ellenőrző Hivatala	a járási állategészségügyi és élelmiszer-ellenőrző hivatalnál meghatározott feladatok	12
5.	4. Kiskunhalasi Járási Hivatal Járási Földhivatala	a járási földhivatalnál meghatározott feladatok	30

	4.1. Ingatlan-nyilvántartási Osztály 4.2. Földmérési Osztály 4.3. Földügyi Osztály		
6.	5. Kiskunhalasi Járási Hivatal Járási Munkaügyi Kirendeltsége	a járási hivatal munkaügyi kirendeltségénél meghatározott feladatok	11
7.	6. Kiskunhalasi Járási Hivatal Járási Népegészségügyi Intézete 6.1. Kiskunfélegyházi Kirendeltség	a járási népegészségügyi intézetnél meghatározott feladatok	17
8.	Mindösszesen		115

4.9. Kiskunmajsai Járási Hivatal

	A	B	C
1.	járási hivatal/járási szakigazgatási szerv szervezeti egységeinek megjelölése	a járási hivatal/járási szakigazgatási szerv által ellátott feladatok megjelölése	létszám
2.	1. Kiskunmajsai Járási Hivatal törzshivatala 1.1. Okmányirodai Osztály 1.2. Hatósági Osztály	- általános hatósági feladatok - járási hatósági feladatok - okmányirodai feladatok - oktatással kapcsolatos feladatok - járási védelmi igazgatási feladatok	19
3.	2. Kiskunmajsai Járási Hivatal Járási Gyámhivatala	a járási gyámhivatalnál meghatározott feladatok	5
4.	3. Kiskunmajsai Járási Hivatal Járási Munkaügyi Kirendeltsége	a járási hivatal munkaügyi kirendeltségénél meghatározott feladatok	8
5.	Mindösszesen		32

4.10. Kunszentmiklósi Járási Hivatal

	A	B	C
1.	járási hivatal/járási szakigazgatási szerv szervezeti egységeinek megjelölése	a járási hivatal/járási szakigazgatási szerv által ellátott feladatok megjelölése	létszám
2.	1. Kunszentmiklósi Járási Hivatal törzshivatala 1.1. Okmányirodai Osztály 1.2. Hatósági Osztály	- általános hatósági feladatok - járási hatósági feladatok - okmányirodai feladatok - oktatással kapcsolatos feladatok - járási védelmi igazgatási feladatok	27
3.	2. Kunszentmiklósi Járási Hivatal Járási Gyámhivatala 2.1. Szabadszállási Kirendeltség	a járási gyámhivatalnál meghatározott feladatok	5
4.	3. Kunszentmiklósi Járási Hivatal Járási Földhivatala 3.1. Ingatlan-nyilvántartási Osztály 3.2. Földmérési és Földügyi Osztály	a járási földhivatalnál meghatározott feladatok	13
5.	4. Kunszentmiklósi Járási Hivatal Járási Munkaügyi Kirendeltsége	a járási hivatal munkaügyi kirendeltségénél meghatározott feladatok	9
6.	Mindösszesen		54

4.11. Tiszakécskei Járási Hivatal

	A	B	C
1.	járási hivatal/járási szakigazgatási szerv szervezeti egységeinek megjelölése	a járási hivatal/járási szakigazgatási szerv által ellátott feladatok megjelölése	létszám
2.	1. Tiszakécskei Járási Hivatal törzshivatala 1.1. Okmányirodai Osztály 1.2. Hatósági Osztály	- általános hatósági feladatok - járási hatósági feladatok - okmányirodai feladatok - oktatással kapcsolatos feladatok - járási védelmi igazgatási feladatok	21
3.	2. Tiszakécskei Járási Hivatal Járási Gyámhivatala	a járási gyámhivatalnál meghatározott feladatok	4
4.	3. Tiszakécskei Járási Hivatal Járási Munkaügyi Kirendeltsége	a járási hivatal munkaügyi kirendeltségénél meghatározott feladatok	6
5.	Mindösszesen		31

5. A Bács-Kiskun Megyei Kormányhivatal szervezeti felépítése

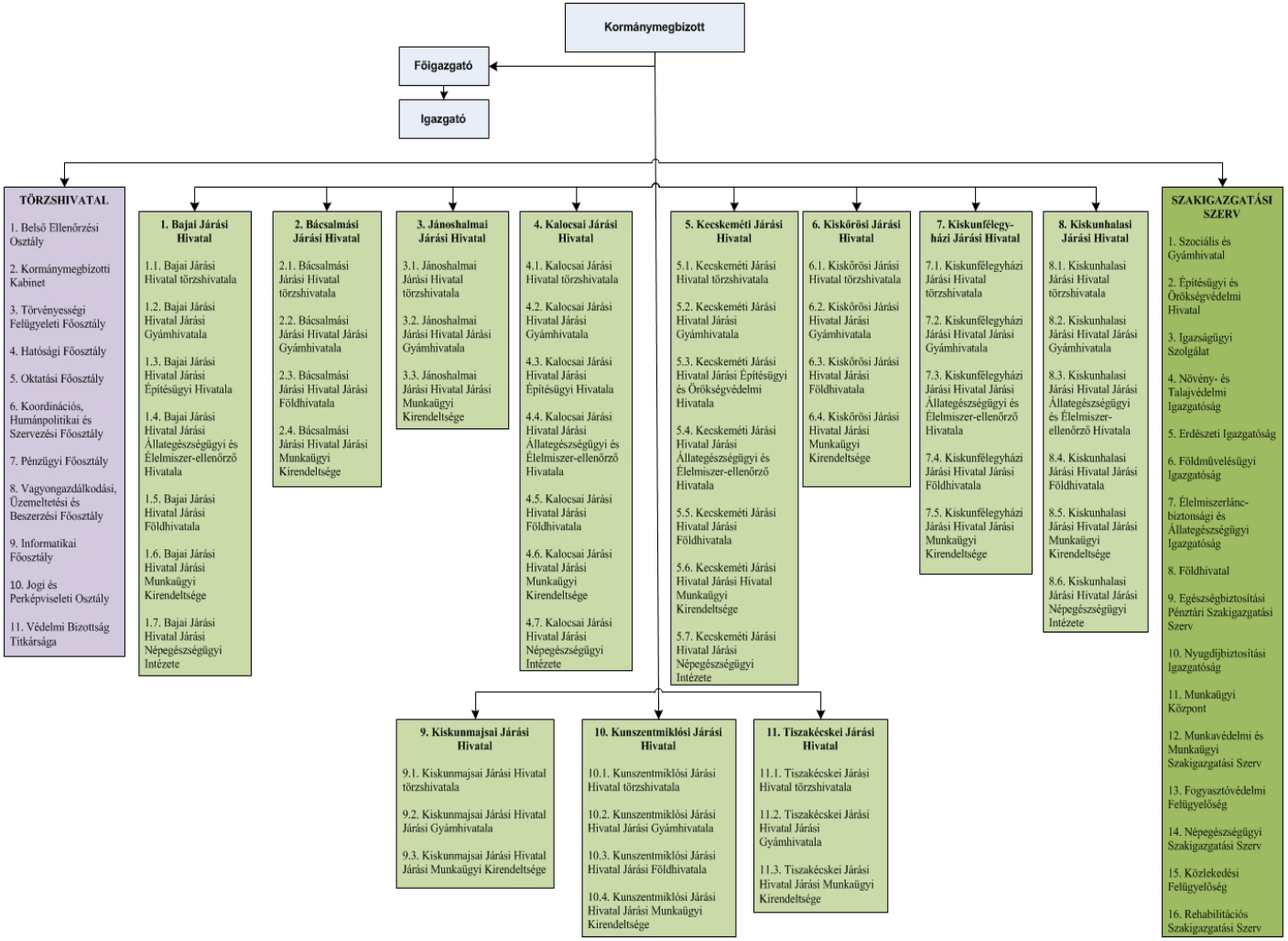

A Baranya Megyei Kormányhivatal szervezeti egységei, szervezeti egységeinek feladatai, szervezeti felépítése, szervezeti ábrája és létszámkerete

1. A Baranya Megyei Kormányhivatal teljes létszámkerete 1433 fő.

2. A Baranya Megyei Kormányhivatal törzshivatala

	A	B	C
1.	szervezeti egység/vezető megjelölése	szervezeti egység/vezető által ellátott feladatok megjelölése	létszám
2.	1. Kormánymegbízott	kormánymegbízottnál meghatározott feladatok	1
3.	2. Főigazgató	főigazgatónál meghatározott feladatok	1
4.	3. Igazgató	igazgatónál meghatározott feladatok	1
5.	4. Belső Ellenőrzési Osztály	belső ellenőrzési feladatok	4
6.	5. Kormánymegbízotti Kabinet	kabineti feladatok	2
7.	6. Törvényességi Felügyeleti Főosztály	törvényességi felügyeleti feladatok	14
8.	7. Hatósági Főosztály	- általános hatósági feladatok - megyei hatósági feladatok	10
9.	8. Oktatási Főosztály	oktatással kapcsolatos feladatok	6
10.	9. Koordinációs és Szervezési Főosztály	- koordinációs feladatok - jogi feladatok - perképviseleti feladatok	23
11.	10. Humánpolitikai Főosztály	humánpolitikai feladatok	16
12.	11. Pénzügyi Főosztály 11.1. Költségvetési és Gazdálkodási Osztály 11.2. Pénzforgalmi Osztály 11.3. Számfejtési Osztály 11.4. Üzemeltetési Osztály	- pénzügyi és számviteli feladatok - gazdasági feladatok	103
13.	12. Informatikai Főosztály 12.1. Rendszertámogatási Osztály 12.2. Informatikai Üzemeltetési Osztály	informatikai feladatok	29
14.	13. Védelmi Bizottság Titkársága	védelmi igazgatási feladatok	1
15.	Mindösszesen		211

3. A Baranya Megyei Kormányhivatal szakigazgatási szervei

	A	B	C
1.	szakigazgatási szerv megjelölése	szakigazgatási szerv által ellátott feladatok megjelölése	létszám
2.	1. Szociális és Gyámhivatal 1.1. Gyámügyi és Gyermekvédelmi Osztály 1.2. Szociális Hatósági és Ellenőrzési Osztály	a szociális és gyámhivatalnál meghatározott feladatok	15
3.	2. Építésügyi és Örökségvédelmi Hivatal		12
4.	2.1. Állami Főépítészi Iroda	az építésügyi és örökségvédelmi hivatalnál meghatározott állami főépítészi feladatok	
5.	2.2. Építésügyi és Örökségvédelmi Osztály	- az építésügyi és örökségvédelmi hivatalnál meghatározott építésügyi hatósági feladatok - az építésügyi és örökségvédelmi	

		hivatalnál meghatározott építésfelügyeleti hatósági feladatok - az építésügyi és örökségvédelmi hivatalnál meghatározott, a műemléki érték védelmével kapcsolatos feladatok	
6.	3. Igazságügyi Szolgálat 3.1. Felnőtt- és Fiatalkorú Bűnelkövetők Pártfogó Felügyelői Osztálya 3.2. Jogi Segítségnyújtó Osztály 3.3. Áldozatsegítő Osztály	az igazságügyi szolgálatnál meghatározott feladatok	27
7.	4. Növény- és Talajvédelmi Igazgatóság 4.1. Növényvédelmi és Növényi Termék Ellenőrzési Osztály 4.2. Károsító Diagnosztikai Osztály 4.3. Talajvédelmi és Agrárkörnyezet-gazdálkodási Osztály 4.4. Vetőmag- és Szaporítóanyag-felügyeleti Osztály	a növény- és talajvédelmi igazgatóságnál meghatározott feladatok	35
8.	5. Erdészeti Igazgatóság 5.1. Pályázatkezelési és Támogatási Osztály 5.2. Erdőtervezési Osztály 5.3. Erdőfelügyeleti és Hatósági Osztály 5.4. Nyilvántartási és Térképészeti Osztály	az erdészeti igazgatóságnál meghatározott feladatok	26
9.	6. Földművelésügyi Igazgatóság 6.1. Földművelésügyi Osztály 6.2. Vadászati és Halászati Osztály	a földművelésügyi igazgatóságnál meghatározott feladatok	12
10.	7. Élelmiszerlánc-biztonsági és Állategészségügyi Igazgatóság 7.1. Élelmiszerlánc-biztonsági és Minőség-ellenőrzési Osztály 7.2. Élelmiszerlánc-felügyeleti Osztály 7.3. Járványügyi Osztály 7.4. Állatvédelmi Osztály	az élelmiszerlánc-biztonsági és állat-egészségügyi igazgatóságnál meghatározott feladatok	22
11.	8. Földhivatal 8.1. Ingatlan-nyilvántartási Osztály 8.2. Földmérési Osztály 8.3. Földügyi Osztály	a földhivatalnál meghatározott feladatok	14
12.	9. Egészségbiztosítási Pénztári Szakigazgatási Szerv 9.1. Pénzbeli Ellátási és Ellenőrzési Osztály 9.2. Nyilvántartási Osztály 9.3. Ellátási Gazdálkodási Osztály	az egészségbiztosítási pénztári szakigazgatási szervnél meghatározott feladatok	49
13.	10. Nyugdíjbiztosítási Igazgatóság 10.1. Nyugellátási Főosztály 10.1.1. Igényelbírálási Osztály 10.1.2. Igényelbírálási és Adategyeztetési Osztály 10.2. Hatósági, Nyugdíj-nyilvántartási és Ellenőrzési Főosztály 10.2.1. Jogi és Igazgatási Osztály 10.2.2. Ellenőrzési Osztály 10.2.3. Nyilvántartási Osztály 10.2.4. Nyugdíjbiztosítási Alap Területi	a nyugdíj-biztosítási igazgatóságnál meghatározott feladatok	72

	Elszámolási Osztálya		
14.	11. Munkaügyi Központ 11.1. Foglalkoztatási Programok Osztály 11.2. Befektetés Ösztönzési és Szolgáltatási Osztály 11.3. Pénzügyi és Számviteli Osztály 11.4. Közfoglalkoztatási és Koordinációs Osztály 11.5. Szervezési és Hatósági Osztály	a munkaügyi központnál meghatározott feladatok	38
15.	12. Munkavédelmi és Munkaügyi Szakigazgatási Szerv 12.1. Munkavédelmi Felügyelőség 12.2. Munkaügyi Felügyelőség	a munkavédelmi és munkaügyi szakigazgatási szervnél meghatározott feladatok	32
16.	13. Fogyasztóvédelmi Felügyelőség	a fogyasztóvédelmi felügyelőségnél meghatározott feladatok	12
17.	14. Népegészségügyi Szakigazgatási Szerv 14.1. Egészségfejlesztési Osztály 14.2. Közegészségügyi Osztály 14.3. Járványügyi Osztály 14.4. Egészségügyi Elemzési, Támogató és Igazgatási Osztály 14.5. Környezeti Analitikai Laboratóriumi Osztály 14.6. Mikrobiológiai Laboratóriumi Osztály	a népegészségügyi szakigazgatási szervnél meghatározott feladatok	71
18.	15. Mérésügyi és Műszaki Biztonsági Hatóság 15.1. Mérésügyi Osztály 15.2. Műszaki Biztonsági Osztály	a mérésügyi és műszaki biztonsági hatóságnál meghatározott feladatok	24
19.	16. Közlekedési Felügyelőség 16.1. Közúti Jármű Osztály 16.2. Útügyi Osztály 16.3. Járművezető Vizsgáztatási és Utánképzési Osztály	a közlekedési felügyelőségnél meghatározott feladatok	40
20.	17. Rehabilitációs Szakigazgatási Szerv 17.1. Szakértői Osztály 17.2. Ellátási és Foglalkozási Rehabilitációs Osztály	a rehabilitációs szakigazgatási szervnél meghatározott feladatok	32
21.	Mindösszesen		533

4. A Baranya Megyei Kormányhivatal járási hivatalai és a járási hivatalok járási szakigazgatási szervei

4.1. Bólyi Járási Hivatal

	A	B	C
1.	járási hivatal/járási szakigazgatási szerv szervezeti egységeinek megjelölése	a járási hivatal/járási szakigazgatási szerv által ellátott feladatok megjelölése	létszám
2.	1. Bólyi Járási Hivatal törzshivatala 1.1. Okmányirodai Osztály 1.2. Hatósági Osztály	- általános hatósági feladatok - járási hatósági feladatok - okmányirodai feladatok - oktatással kapcsolatos feladatok - járási védelmi igazgatási feladatok	14

3.	2. Bólyi Járási Hivatal Járási Gyámhivatala	a járási gyámhivatalnál meghatározott feladatok	4
4.	Mindösszesen		18

4.2. Komlói Járási Hivatal

	A	B	C
1.	járási hivatal/járási szakigazgatási szerv szervezeti egységeinek megjelölése	a járási hivatal/járási szakigazgatási szerv által ellátott feladatok megjelölése	létszám
2.	1. Komlói Járási Hivatal törzshivatala 1.1. Okmányirodai Osztály 1.2. Hatósági Osztály	- általános hatósági feladatok - járási hatósági feladatok - okmányirodai feladatok - oktatással kapcsolatos feladatok - járási védelmi igazgatási feladatok	27
3.	2. Komlói Járási Hivatal Járási Gyámhivatala	a járási gyámhivatalnál meghatározott feladatok	6
4.	3. Komlói Járási Hivatal Járási Állategészségügyi és Élelmiszer-ellenőrző Hivatala	a járási állat-egészségügyi és élelmiszer-ellenőrző hivatalnál meghatározott feladatok	11
5.	4. Komlói Járási Hivatal Járási Földhivatala 4.1. Ingatlan-nyilvántartási és Földügyi Osztály 4.2. Földmérési Osztály	a járási földhivatalnál meghatározott feladatok	18
6.	5. Komlói Járási Hivatal Járási Munkaügyi Kirendeltsége	a járási hivatal munkaügyi kirendeltségénél meghatározott feladatok	18
7.	6. Komlói Járási Hivatal Járási Népegészségügyi Intézete	a járási népegészségügyi intézetnél meghatározott feladatok	7
8.	Mindösszesen		87

4.3. Mohácsi Járási Hivatal

	A	B	C
1.	járási hivatal/járási szakigazgatási szerv szervezeti egységeinek megjelölése	a járási hivatal/járási szakigazgatási szerv által ellátott feladatok megjelölése	létszám
2.	1. Mohácsi Járási Hivatal törzshivatala 1.1. Kormányablak Osztály 1.2. Hatósági Osztály	- általános hatósági feladatok - járási hatósági feladatok - okmányirodai feladatok - oktatással kapcsolatos feladatok - járási védelmi igazgatási feladatok - ügyfélszolgálati feladatok	32
3.	2. Mohácsi Járási Hivatal Járási Gyámhivatala	a járási gyámhivatalnál meghatározott feladatok	7
4.	3. Mohácsi Járási Hivatal Járási Építésügyi Hivatala	a járási építésügyi hivatalnál meghatározott feladatok	5
5.	4. Mohácsi Járási Hivatal Járási Állategészségügyi és Élelmiszer-ellenőrző Hivatala	a járási állat-egészségügyi és élelmiszer-ellenőrző hivatalnál meghatározott feladatok	12
6.	5. Mohácsi Járási Hivatal Járási Földhivatala 5.1. Ingatlan-nyilvántartási és Földügyi Osztály 5.2. Földmérési Osztály	a járási földhivatalnál meghatározott feladatok	17
7.	6. Mohácsi Járási Hivatal Járási Munkaügyi	a járási hivatal munkaügyi	13

	Kirendeltsége	kirendeltségénél meghatározott feladatok	
8.	7. Mohácsi Járási Hivatal Járási Népegészségügyi Intézete	a járási népegészségügyi intézetnél meghatározott feladatok	8
9.	Mindösszesen		94

4.4. Pécsi Járási Hivatal

	A	B	C
1.	járási hivatal/járási szakigazgatási szerv szervezeti egységeinek megjelölése	a járási hivatal/járási szakigazgatási szerv által ellátott feladatok megjelölése	létszám
2.	1. Pécsi Járási Hivatal törzshivatala 1.1. Okmányirodai Osztály 1.2. Kormányablak Osztály 1.3. Hatósági Osztály	- általános hatósági feladatok - járási hatósági feladatok - okmányirodai feladatok - oktatással kapcsolatos feladatok - járási védelmi igazgatási feladatok - ügyfélszolgálati feladatok	85
3.	2. Pécsi Járási Hivatal Járási Gyámhivatala	a járási gyámhivatalnál meghatározott feladatok	19
4.	3. Pécsi Járási Hivatal Járási Építésügyi és Örökségvédelmi Hivatala 3.1. Építésügyi és Építésfelügyeleti Osztály 3.2. Örökségvédelmi Osztály	a járási építésügyi és örökségvédelmi hivatalnál meghatározott feladatok	21
5.	4. Pécsi Járási Hivatal Járási Állategészségügyi és Élelmiszer-ellenőrző Hivatala	a járási állat-egészségügyi és élelmiszer-ellenőrző hivatalnál meghatározott feladatok	16
6.	5. Pécsi Járási Hivatal Járási Földhivatala 5.1. Ingatlan-nyilvántartási és Földügyi Osztály 5.2. Földmérési Osztály	a járási földhivatalnál meghatározott feladatok	40
7.	6. Pécsi Járási Hivatal Járási Munkaügyi Kirendeltsége	a járási hivatal munkaügyi kirendeltségénél meghatározott feladatok	27
8.	7. Pécsi Járási Hivatal Járási Népegészségügyi Intézete	a járási népegészségügyi intézetnél meghatározott feladatok	20
9.	Mindösszesen		228

4.5. Pécsváradi Járási Hivatal

	A	B	C
1.	járási hivatal/járási szakigazgatási szerv szervezeti egységeinek megjelölése	a járási hivatal/járási szakigazgatási szerv által ellátott feladatok megjelölése	létszám
2.	1. Pécsváradi Járási Hivatal törzshivatala 1.1. Okmányirodai Osztály 1.2. Hatósági Osztály	- általános hatósági feladatok - járási hatósági feladatok - okmányirodai feladatok - oktatással kapcsolatos feladatok - járási védelmi igazgatási feladatok	13
3.	2. Pécsváradi Járási Hivatal Járási Gyámhivatala	a járási gyámhivatalnál meghatározott feladatok	3
4.	Mindösszesen		16

4.6. Hegyháti Járási Hivatal

	A	B	C
1.	járási hivatal/járási szakigazgatási szerv szervezeti egységeinek megjelölése	a járási hivatal/járási szakigazgatási szerv által ellátott feladatok megjelölése	létszám
2.	1. Hegyháti Járási Hivatal törzshivatala 1.1. Okmányirodai Osztály 1.2. Hatósági Osztály	- általános hatósági feladatok - járási hatósági feladatok - okmányirodai feladatok - oktatással kapcsolatos feladatok - járási védelmi igazgatási feladatok	16
3.	2. Hegyháti Járási Hivatal Járási Gyámhivatala	a járási gyámhivatalnál meghatározott feladatok	5
4.	Mindösszesen		21

4.7. Sellyei Járási Hivatal

	A	B	C
1.	járási hivatal/járási szakigazgatási szerv szervezeti egységeinek megjelölése	a járási hivatal/járási szakigazgatási szerv által ellátott feladatok megjelölése	létszám
2.	1. Sellyei Járási Hivatal törzshivatala 1.1. Okmányirodai Osztály 1.2. Hatósági Osztály	- általános hatósági feladatok - járási hatósági feladatok - okmányirodai feladatok - oktatással kapcsolatos feladatok - járási védelmi igazgatási feladatok	19
3.	2. Sellyei Járási Hivatal Járási Gyámhivatala	a járási gyámhivatalnál meghatározott feladatok	5
4.	3. Sellyei Járási Hivatal Járási Munkaügyi Kirendeltsége	a járási hivatal munkaügyi kirendeltségénél meghatározott feladatok	7
5.	Mindösszesen		31

4.8. Siklósi Járási Hivatal

	A	B	C
1.	járási hivatal/járási szakigazgatási szerv szervezeti egységeinek megjelölése	a járási hivatal/járási szakigazgatási szerv által ellátott feladatok megjelölése	létszám
2.	1. Siklósi Járási Hivatal törzshivatala 1.1. Okmányirodai Osztály 1.2. Kormányablak Osztály 1.3. Hatósági Osztály	- általános hatósági feladatok - járási hatósági feladatok - okmányirodai feladatok - oktatással kapcsolatos feladatok - járási védelmi igazgatási feladatok - ügyfélszolgálati feladatok	36
3.	2. Siklósi Járási Hivatal Járási Gyámhivatala	a járási gyámhivatalnál meghatározott feladatok	8
4.	3. Siklósi Járási Hivatal Járási Állategészségügyi és Élelmiszer-ellenőrző Hivatala	a járási állat-egészségügyi és élelmiszer-ellenőrző hivatalnál meghatározott feladatok	7
5.	4. Siklósi Járási Hivatal Járási Földhivatala 4.1. Ingatlan-nyilvántartási és Földügyi Osztály 4.2. Földmérési Osztály	a járási földhivatalnál meghatározott feladatok	19
6.	5. Siklósi Járási Hivatal Járási Munkaügyi Kirendeltsége	a járási hivatal munkaügyi kirendeltségénél meghatározott	11

		feladatok	
7.	6. Siklósi Járási Hivatal Járási Népegészségügyi Intézete	a járási népegészségügyi intézetnél meghatározott feladatok	6
8.	Mindösszesen		87

4.9. Szentlőrinci Járási Hivatal

	A	B	C
1.	járási hivatal/járási szakigazgatási szerv szervezeti egységeinek megjelölése	a járási hivatal/járási szakigazgatási szerv által ellátott feladatok megjelölése	létszám
2.	1. Szentlőrinci Járási Hivatal törzshivatala 1.1. Okmányirodai Osztály 1.2. Hatósági Osztály	- általános hatósági feladatok - járási hatósági feladatok - okmányirodai feladatok - oktatással kapcsolatos feladatok - járási védelmi igazgatási feladatok	15
3.	2. Szentlőrinci Járási Hivatal Járási Gyámhivatala	a járási gyámhivatalnál meghatározott feladatok	5
4.	3. Szentlőrinci Járási Hivatal Járási Munkaügyi Kirendeltsége	a járási hivatal munkaügyi kirendeltségénél meghatározott feladatok	6
5.	Mindösszesen		26

4.10. Szigetvári Járási Hivatal

	A	B	C
1.	járási hivatal/járási szakigazgatási szerv szervezeti egységeinek megjelölése	a járási hivatal/járási szakigazgatási szerv által ellátott feladatok megjelölése	létszám
2.	1. Szigetvári Járási Hivatal törzshivatala 1.1. Okmányirodai Osztály 1.2. Hatósági Osztály	- általános hatósági feladatok - járási hatósági feladatok - okmányirodai feladatok - oktatással kapcsolatos feladatok - járási védelmi igazgatási feladatok	27
3.	2. Szigetvári Járási Hivatal Járási Gyámhivatala	a járási gyámhivatalnál meghatározott feladatok	6
4.	3. Szigetvári Járási Hivatal Járási Építésügyi Hivatala	a járási építésügyi hivatalnál meghatározott feladatok	4
5.	4. Szigetvári Járási Hivatal Járási Állategészségügyi és Élelmiszer-ellenőrző Hivatala	a járási állat-egészségügyi és élelmiszer-ellenőrző hivatalnál meghatározott feladatok	7
6.	5. Szigetvári Járási Hivatal Járási Földhivatala 5.1. Ingatlan-nyilvántartási és Földügyi Osztály 5.2. Földmérési Osztály	a járási földhivatalnál meghatározott feladatok	19
7.	6. Szigetvári Járási Hivatal Járási Munkaügyi Kirendeltsége	a járási hivatal munkaügyi kirendeltségénél meghatározott feladatok	11
8.	7. Szigetvári Járási Hivatal Járási Népegészségügyi Intézete	a járási népegészségügyi intézetnél meghatározott feladatok	7
9.	Mindösszesen		81

5. A Baranya Megyei Kormányhivatal szervezeti felépítése

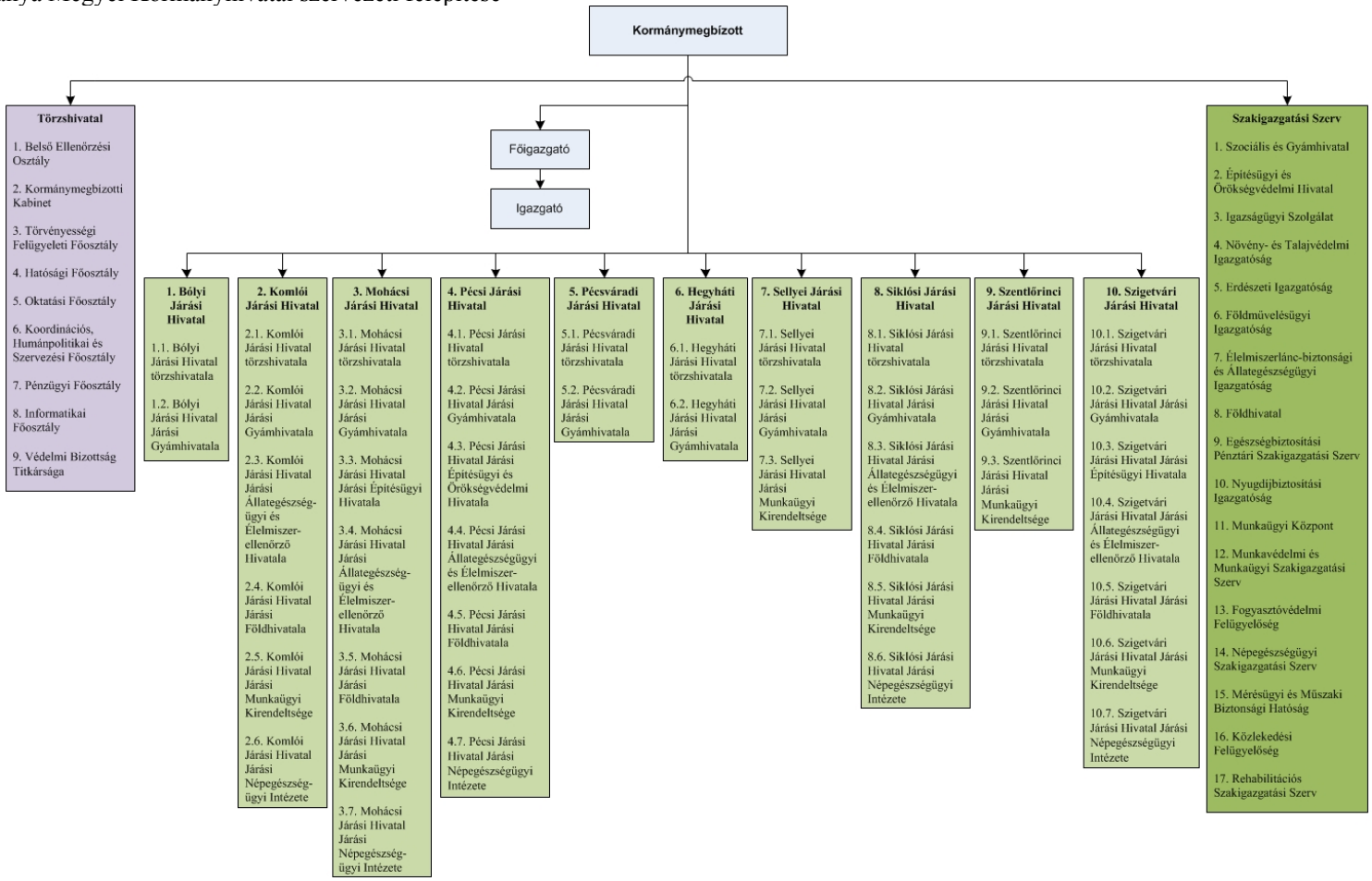

A Békés Megyei Kormányhivatal szervezeti egységei, szervezeti egységeinek feladatai, szervezeti felépítése, szervezeti ábrája és létszámkerete

1. A Békés Megyei Kormányhivatal teljes létszámkerete 1355 fő.

2. A Békés Megyei Kormányhivatal törzshivatala

	A	B	C
1.	szervezeti egység/vezető megjelölése	szervezeti egység/vezető által ellátott feladatok megjelölése	létszám
2.	1. Kormánymegbízott	kormánymegbízottnál meghatározott feladatok	1
3.	2. Főigazgató	főigazgatónál meghatározott feladatok	1
4.	3. Igazgató	igazgatónál meghatározott feladatok	1
5.	4. Belső Ellenőr	belső ellenőrzési feladatok	3
6.	5. Kormánymegbízotti Kabinet	kabineti feladatok	7
7.	6. Törvényességi Felügyeleti Főosztály	törvényességi felügyeleti feladatok	9
8.	7. Hatósági Főosztály 7.1. Hatósági Osztály 7.2. Okmányirodai Osztály	- általános hatósági feladatok - megyei hatósági feladatok	9
9.	8. Oktatási Főosztály	oktatással kapcsolatos feladatok	9
10.	9. Koordinációs és Szervezési Főosztály 9.1. Koordinációs és Jogi Osztály 9.2. Szervezési Osztály	- koordinációs feladatok - jogi feladatok - perképviseleti feladatok	20
11.	10. Humánpolitikai Főosztály	humánpolitikai feladatok	14
12.	11. Pénzügyi Főosztály 11.1. Beszerzési, Vagyongazdálkodási és Műszaki Üzemeltetési Osztály 11.2. Számviteli és Monitoring Osztály 11.3. Pénzügyi Osztály 11.4. Projektkezelő és Koordináló Osztály	- pénzügyi és számviteli feladatok - gazdasági feladatok	61
13.	12. Informatikai Főosztály	informatikai feladatok	8
14.	13. Védelmi Bizottság Titkársága	védelmi igazgatási feladatok	1
15.	Mindösszesen		144

3. A Békés Megyei Kormányhivatal szakigazgatási szervei

	A	B	C
1.	szakigazgatási szerv megjelölése	szakigazgatási szerv által ellátott feladatok megjelölése	létszám
2.	1. Szociális és Gyámhivatal 1.1. Felügyeleti és Hatósági Osztály 1.2. Nyilvántartási és Ellenőrzési Osztály	a szociális és gyámhivatalnál meghatározott feladatok	13
3.	2. Építésügyi és Örökségvédelmi Hivatal 2.1. Építésügyi és Örökségvédelmi Osztály	- az építésügyi és örökségvédelmi hivatalnál meghatározott építésügyi hatósági feladatok - az építésügyi és örökségvédelmi hivatalnál meghatározott építésfelügyeleti hatósági feladatok - az építésügyi és örökségvédelmi hivatalnál meghatározott, a	5

		műemléki érték védelmével kapcsolatos feladatok	
4.	3. Igazságügyi Szolgálat 3.1. Felnőtt Korú Bűnelkövetők Pártfogó Felügyelői Osztálya 3.2. Fiatalkorú Bűnelkövetők Pártfogó Felügyelői Osztálya 3.3. Jogi Segítségnyújtó Osztály 3.4. Áldozatsegítő Osztály	az igazságügyi szolgálatnál meghatározott feladatok	20
5.	4. Növény- és Talajvédelmi Igazgatóság 4.1. Növényvédelmi és Növényi Termék Ellenőrzési Osztály 4.2. Károsító Diagnosztikai Osztály 4.3. Talajvédelmi és Agrárkörnyezet-gazdálkodási Osztály 4.4. Vetőmag- és Szaporítóanyag-felügyeleti Osztály	a növény- és talajvédelmi igazgatóságnál meghatározott feladatok	39
6.	5. Földművelésügyi Igazgatóság 5.1. Földművelésügyi Osztály 5.2. Vadászati és Halászati Osztály	a földművelésügyi igazgatóságnál meghatározott feladatok	12
7.	6. Élelmiszerlánc-biztonsági és Állategészségügyi Igazgatóság 6.1. Élelmiszerlánc-biztonsági és Minőség-ellenőrzési Osztály 6.2. Élelmiszerlánc-felügyeleti Osztály 6.3. Járványügyi Osztály 6.4. Állatvédelmi Osztály 6.5. Élelmiszer-higiéniai Kirendeltség Békéscsaba-Gyula-Orosháza 6.6. Élelmiszer-higiéniai Kirendeltség Mezőkovácsháza 6.7. Élelmiszer-higiéniai Kirendeltség Szarvas	az élelmiszerlánc-biztonsági és állat-egészségügyi igazgatóságnál meghatározott feladatok	70
8.	7. Földhivatal 7.1. Ingatlan-nyilvántartási Osztály 7.2. Földmérési Osztály 7.3. Földügyi Osztály 7.4. Működést Támogató Osztály	a földhivatalnál meghatározott feladatok	21
9.	8. Egészségbiztosítási Pénztári Szakigazgatási Szerv 8.1. Pénzbeli Ellátási és Ellenőrzési Osztály 8.2. Gyulai Pénzbeli Ellátási és Ügyfélszolgálati Osztály 8.3. Nyilvántartási Osztály 8.4. Ellátási Gazdálkodási Osztály	az egészségbiztosítási pénztári szakigazgatási szervnél meghatározott feladatok	57
10.	9. Nyugdíjbiztosítási Igazgatóság 9.1. Nyugellátási Főosztály 9.1.1. Igényelbírálási és Adategyeztetési Osztály 9.1.2. Gyulai Igényelbírálási és Adategyeztetési Osztály 9.1.3. Igényelbírálási és Ügykezelési Osztály 9.2. Hatósági, Nyugdíj-nyilvántartási és Ellenőrzési Főosztály 9.2.1. Jogi és Igazgatási Osztály 9.2.2. Ellenőrzési Osztály	a nyugdíj-biztosítási igazgatóságnál meghatározott feladatok	64

	9.2.3. Nyilvántartási Osztály 9.2.4. Nyugdíjbiztosítási Alap Területi Elszámolási Osztálya		
11.	10. Munkaügyi Központ 10.1. Foglalkoztatási Programok Osztály 10.2. Befektetés Ösztönzési és Szolgáltatási Osztály 10.3. Pénzügyi és Számviteli Osztály 10.4. Közfoglalkoztatási és Koordinációs Osztály 10.5. Szervezési és Hatósági Osztály	a munkaügyi központnál meghatározott feladatok	48
12.	11. Munkavédelmi és Munkaügyi Szakigazgatási Szerv 11.1. Munkavédelmi Felügyelőség 11.2. Munkaügyi Felügyelőség 11.3. Tanácsadó Osztály	a munkavédelmi és munkaügyi szakigazgatási szervnél meghatározott feladatok	20
13.	12. Fogyasztóvédelmi Felügyelőség	a fogyasztóvédelmi felügyelőségnél meghatározott feladatok	10
14.	13. Népegészségügyi Szakigazgatási Szerv 13.1. Egészségfejlesztési Osztály 13.2. Közegészségügyi Osztály 13.3. Járványügyi Osztály 13.4. Intézetvezetési Osztály	a népegészségügyi szakigazgatási szervnél meghatározott feladatok	30
15.	14. Közlekedési Felügyelőség 14.1. Közúti Jármű Főosztály 14.1.1. Közúti Jármű Műszaki Osztály 14.1.2. Közúti Jármű Forgalmi Osztály 14.2. Útügyi Osztály 14.3. Járművezető Vizsgáztatási és Utánképzési Osztály	a közlekedési felügyelőségnél meghatározott feladatok	46
16.	15. Rehabilitációs Szakigazgatási Szerv 15.1. Szakértői Osztály 15.2. Ellátási és Foglalkozási Rehabilitációs Osztály	a rehabilitációs szakigazgatási szervnél meghatározott feladatok	41
17.	Mindösszesen		496

4. A Békés Megyei Kormányhivatal járási hivatalai és a járási hivatalok járási szakigazgatási szervei

4.1. Békési Járási Hivatal

	A	B	C
1.	járási hivatal/járási szakigazgatási szerv szervezeti egységeinek megjelölése	a járási hivatal/járási szakigazgatási szerv által ellátott feladatok megjelölése	létszám
2.	1. Békési Járási Hivatal törzshivatala 1.1. Okmányirodai Osztály 1.2. Hatósági Osztály	- általános hatósági feladatok - járási hatósági feladatok - okmányirodai feladatok - oktatással kapcsolatos feladatok - járási védelmi igazgatási feladatok	27
3.	2. Békési Járási Hivatal Járási Gyámhivatala	a járási gyámhivatalnál meghatározott feladatok	8
4.	3. Békési Járási Hivatal Járási Földhivatala	a járási földhivatalnál	11

	3.1. Ingatlan-nyilvántartási Osztály 3.2. Földügyi és Földmérési Osztály	meghatározott feladatok	
5.	4. Békési Járási Hivatal Járási Munkaügyi Kirendeltsége	a járási hivatal munkaügyi kirendeltségénél meghatározott feladatok	11
6.	Mindösszesen		57

4.2. Békéscsabai Járási Hivatal

	A	B	C
1.	járási hivatal/járási szakigazgatási szerv szervezeti egységeinek megjelölése	a járási hivatal/járási szakigazgatási szerv által ellátott feladatok megjelölése	létszám
2.	1. Békéscsabai Járási Hivatal törzshivatala 1.1. Kormányablak Osztály 1.2. Hatósági Osztály 1.3. Működést Támogató Osztály	- általános hatósági feladatok - járási hatósági feladatok - okmányirodai feladatok - oktatással kapcsolatos feladatok - járási védelmi igazgatási feladatok - működést támogató feladatok - ügyfélszolgálati feladatok	67
3.	2. Békéscsabai Járási Hivatal Járási Gyámhivatala	a járási gyámhivatalnál meghatározott feladatok	17
4.	3. Békéscsabai Járási Hivatal Járási Építésügyi és Örökségvédelmi Hivatala	a járási építésügyi és örökségvédelmi hivatalnál meghatározott feladatok	12
5.	4. Békéscsabai Járási Hivatal Járási Állategészségügyi és Élelmiszer-ellenőrző Hivatala	a járási állat-egészségügyi és élelmiszer-ellenőrző hivatalnál meghatározott feladatok	6
6.	5. Békéscsabai Járási Hivatal Járási Földhivatala 5.1. Ingatlan-nyilvántartási Osztály 5.2. Földügyi és Földmérési Osztály	a járási földhivatalnál meghatározott feladatok	26
7.	6. Békéscsabai Járási Hivatal Járási Munkaügyi Kirendeltsége 6.1. Ügyfélszolgálati és Ellátási Osztály 6.2. Munkaerő-piaci és Pénzügyi Osztály	a járási hivatal munkaügyi kirendeltségénél meghatározott feladatok	38
8.	7. Békéscsabai Járási Hivatal Járási Népegészségügyi Intézete 7.1. Szarvasi Kirendeltség	a járási népegészségügyi intézetnél meghatározott feladatok	19
9.	Mindösszesen		185

4.3. Gyomaendrődi Járási Hivatal

	A	B	C
1.	járási hivatal/járási szakigazgatási szerv szervezeti egységeinek megjelölése	a járási hivatal/járási szakigazgatási szerv által ellátott feladatok megjelölése	létszám
2.	1. Gyomaendrődi Járási Hivatal törzshivatala 1.1. Okmányirodai Osztály 1.2. Hatósági Osztály	- általános hatósági feladatok - járási hatósági feladatok - okmányirodai feladatok - oktatással kapcsolatos feladatok - járási védelmi igazgatási feladatok	20
3.	2. Gyomaendrődi Járási Hivatal Járási	a járási gyámhivatalnál	5

	Gyámhivatala	meghatározott feladatok	
4.	3. Gyomaendrődi Járási Hivatal Járási Állategészségügyi és Élelmiszer-ellenőrző Hivatala	a járási állat-egészségügyi és élelmiszer-ellenőrző hivatalnál meghatározott feladatok	7
5.	4. Gyomaendrődi Járási Hivatal Járási Földhivatala 4.1. Ingatlan-nyilvántartási Osztály 4.2. Földügyi és Földmérési Osztály	a járási földhivatalnál meghatározott feladatok	10
6.	5. Gyomaendrődi Járási Hivatal Járási Munkaügyi Kirendeltsége	a járási hivatal munkaügyi kirendeltségénél meghatározott feladatok	7
7.	Mindösszesen		49

4.4. Gyulai Járási Hivatal

	A	B	C
1.	járási hivatal/járási szakigazgatási szerv szervezeti egységeinek megjelölése	a járási hivatal/járási szakigazgatási szerv által ellátott feladatok megjelölése	létszám
2.	1. Gyulai Járási Hivatal törzshivatala 1.1. Okmányirodai Osztály 1.2. Hatósági Osztály	- általános hatósági feladatok - járási hatósági feladatok - okmányirodai feladatok - oktatással kapcsolatos feladatok - járási védelmi igazgatási feladatok	30
3.	2. Gyulai Járási Hivatal Járási Gyámhivatala	a járási gyámhivatalnál meghatározott feladatok	8
4.	3. Gyulai Járási Hivatal Járási Építésügyi Hivatala	a járási építésügyi hivatalnál meghatározott feladatok	5
5.	4. Gyulai Járási Hivatal Járási Állategészségügyi és Élelmiszer-ellenőrző Hivatala	a járási állat-egészségügyi és élelmiszer-ellenőrző hivatalnál meghatározott feladatok	5
6.	5. Gyulai Járási Hivatal Járási Földhivatala 5.1. Ingatlan-nyilvántartási Osztály 5.2. Földügyi és Földmérési Osztály	a járási földhivatalnál meghatározott feladatok	12
7.	6. Gyulai Járási Hivatal Járási Munkaügyi Kirendeltsége	a járási hivatal munkaügyi kirendeltségénél meghatározott feladatok	11
8.	7. Gyulai Járási Hivatal Járási Népegészségügyi Intézete 7.1. Szeghalmi Kirendeltség	a járási népegészségügyi intézetnél meghatározott feladatok	15
9.	Mindösszesen		86

4.5. Mezőkovácsházai Járási Hivatal

	A	B	C
1.	járási hivatal/járási szakigazgatási szerv szervezeti egységeinek megjelölése	a járási hivatal/járási szakigazgatási szerv által ellátott feladatok megjelölése	létszám
2.	1. Mezőkovácsházai Járási Hivatal törzshivatala 1.1. Okmányirodai Osztály 1.2. Hatósági Osztály 1.3. Működést Támogató Osztály	- általános hatósági feladatok - járási hatósági feladatok - okmányirodai feladatok - oktatással kapcsolatos feladatok - járási védelmi igazgatási feladatok	38

		- működést támogató feladatok	
3.	2. Mezőkovácsházai Járási Hivatal Járási Gyámhivatala	a járási gyámhivatalnál meghatározott feladatok	14
4.	3. Mezőkovácsházai Járási Hivatal Járási Földhivatala 3.1. Ingatlan-nyilvántartási Osztály 3.2. Földügyi és Földmérési Osztály	a járási földhivatalnál meghatározott feladatok	14
5.	4. Mezőkovácsházai Járási Hivatal Járási Munkaügyi Kirendeltsége	a járási hivatal munkaügyi kirendeltségénél meghatározott feladatok	13
6.	Mindösszesen		79

4.6. Orosházi Járási Hivatal

	A	B	C
1.	járási hivatal/járási szakigazgatási szerv szervezeti egységeinek megjelölése	a járási hivatal/járási szakigazgatási szerv által ellátott feladatok megjelölése	létszám
2.	1. Orosházi Járási Hivatal törzshivatala 1.1. Okmányirodai Osztály 1.2. Hatósági Osztály 1.3. Működést Támogató Osztály	- általános hatósági feladatok - járási hatósági feladatok - okmányirodai feladatok - oktatással kapcsolatos feladatok - járási védelmi igazgatási feladatok - működést támogató feladatok	49
3.	2. Orosházi Járási Hivatal Járási Gyámhivatala	a járási gyámhivatalnál meghatározott feladatok	8
4.	3. Orosházi Járási Hivatal Járási Állategészségügyi és Élelmiszer-ellenőrző Hivatala	a járási állat-egészségügyi és élelmiszer-ellenőrző hivatalnál meghatározott feladatok	7
5.	4. Orosházi Járási Hivatal Járási Földhivatala 4.1. Ingatlan-nyilvántartási Osztály 4.2. Földügyi és Földmérési Osztály	a járási földhivatalnál meghatározott feladatok	14
6.	5. Orosházi Járási Hivatal Járási Munkaügyi Kirendeltsége	a járási hivatal munkaügyi kirendeltségénél meghatározott feladatok	11
7.	6. Orosházi Járási Hivatal Járási Népegészségügyi Intézete 6.1. Mezőkovácsházai Kirendeltség	a járási népegészségügyi intézetnél meghatározott feladatok	14
8.	Mindösszesen		103

4.7. Sarkadi Járási Hivatal

	A	B	C
1.	járási hivatal/járási szakigazgatási szerv szervezeti egységeinek megjelölése	a járási hivatal/járási szakigazgatási szerv által ellátott feladatok megjelölése	létszám
2.	1. Sarkadi Járási Hivatal törzshivatala 1.1. Okmányirodai Osztály 1.2. Hatósági Osztály	- általános hatósági feladatok - járási hatósági feladatok - okmányirodai feladatok - oktatással kapcsolatos feladatok - járási védelmi igazgatási feladatok	19
3.	2. Sarkadi Járási Hivatal Járási Gyámhivatala	a járási gyámhivatalnál meghatározott feladatok	8

4.	3. Sarkadi Járási Hivatal Járási Földhivatala 3.1. Ingatlan-nyilvántartási Osztály 3.2. Földügyi és Földmérési Osztály	a járási földhivatalnál meghatározott feladatok	11
5.	4. Sarkadi Járási Hivatal Járási Munkaügyi Kirendeltsége	a járási hivatal munkaügyi kirendeltségénél meghatározott feladatok	9
6.	Mindösszesen		47

4.8. Szarvasi Járási Hivatal

	A	B	C
1.	járási hivatal/járási szakigazgatási szerv szervezeti egységeinek megjelölése	a járási hivatal/járási szakigazgatási szerv által ellátott feladatok megjelölése	létszám
2.	1. Szarvasi Járási Hivatal törzshivatal 1.1. Okmányirodai Osztály 1.2. Hatósági Osztály	- általános hatósági feladatok - járási hatósági feladatok - okmányirodai feladatok - oktatással kapcsolatos feladatok - járási védelmi igazgatási feladatok	27
3.	2. Szarvasi Járási Hivatal Járási Gyámhivatala	a járási gyámhivatalnál meghatározott feladatok	4
4.	3. Szarvasi Járási Hivatal Járási Építésügyi Hivatala	a járási építésügyi hivatalnál meghatározott feladatok	4
5.	4. Szarvasi Járási Hivatal Járási Földhivatala 4.1. Ingatlan-nyilvántartási Osztály 4.2. Földügyi és Földmérési Osztály	a járási földhivatalnál meghatározott feladatok	11
6.	5. Szarvasi Járási Hivatal Járási Munkaügyi Kirendeltsége	a járási hivatal munkaügyi kirendeltségénél meghatározott feladatok	8
7.	Mindösszesen		54

4.9. Szeghalmi Járási Hivatal

	A	B	C
1.	járási hivatal/járási szakigazgatási szerv szervezeti egységeinek megjelölése	a járási hivatal/járási szakigazgatási szerv által ellátott feladatok megjelölése	létszám
2.	1. Szeghalmi Járási Hivatal törzshivatala 1.1. Okmányirodai Osztály 1.2. Hatósági Osztály	- általános hatósági feladatok - járási hatósági feladatok - okmányirodai feladatok - oktatással kapcsolatos feladatok - járási védelmi igazgatási feladatok	23
3.	2. Szeghalmi Járási Hivatal Járási Gyámhivatala	a járási gyámhivatalnál meghatározott feladatok	8
4.	3. Szeghalmi Járási Hivatal Járási Földhivatala 3.1. Ingatlan-nyilvántartási Osztály 3.2. Földügyi és Földmérési Osztály	a járási földhivatalnál meghatározott feladatok	14
5.	4. Szeghalmi Járási Hivatal Járási Munkaügyi Kirendeltsége	a járási hivatal munkaügyi kirendeltségénél meghatározott feladatok	10
6.	Mindösszesen		55

5. A Békés Megyei Kormányhivatal szervezeti felépítése

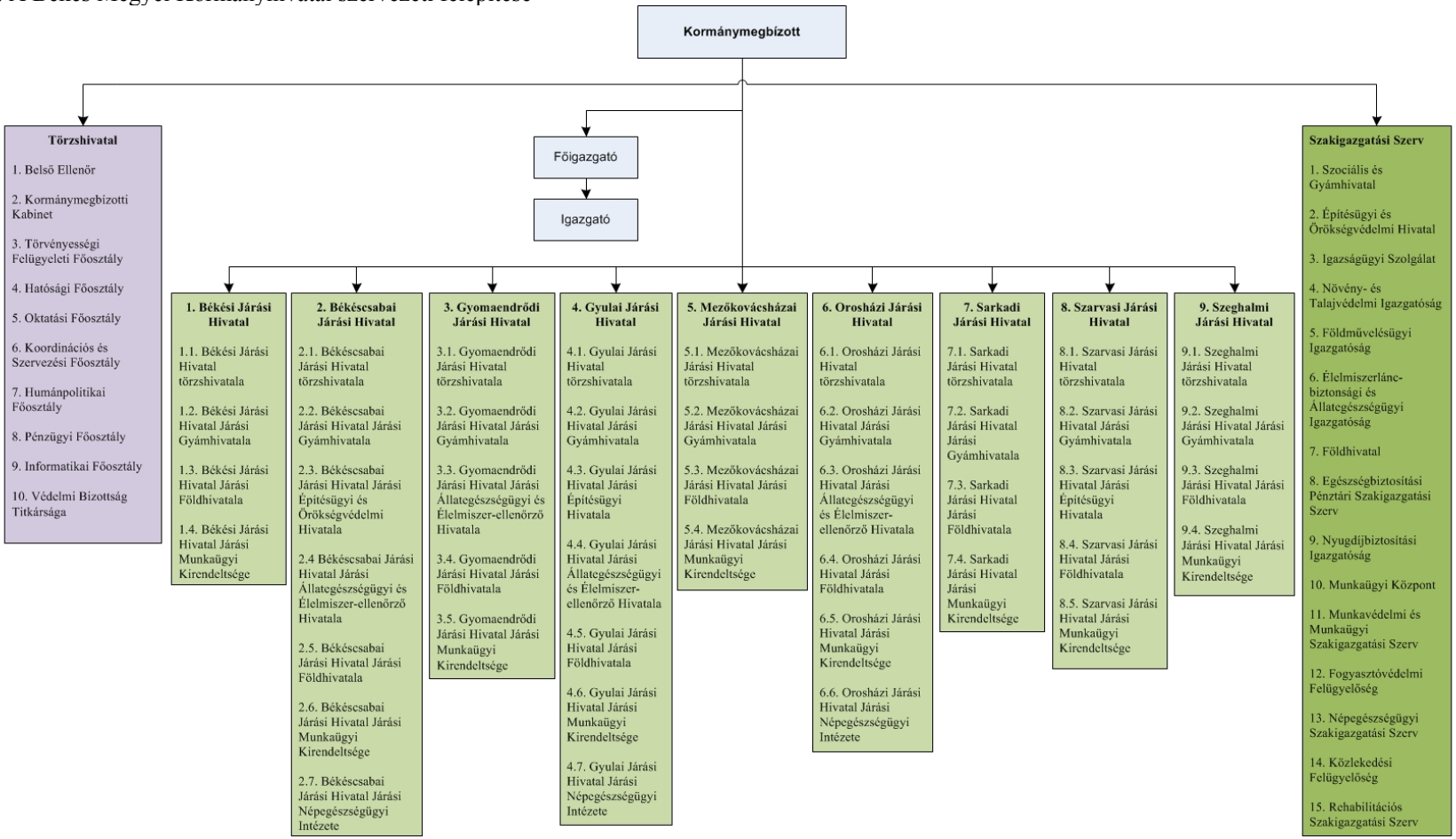

A Borsod-Abaúj-Zemplén Megyei Kormányhivatal szervezeti egységei, szervezeti egységeinek feladatai, szervezeti felépítése, szervezeti ábrája és létszámkerete

1. A Borsod-Abaúj-Zemplén Megyei Kormányhivatal teljes létszámkerete 2356 fő.

2. A Borsod-Abaúj-Zemplén Megyei Kormányhivatal törzshivatala

	A	B	C
1.	szervezeti egység/vezető megjelölése	szervezeti egység/vezető által ellátott feladatok megjelölése	létszám
2.	1. Kormánymegbízott	kormánymegbízottnál meghatározott feladatok	1
3.	2. Főigazgató	főigazgatónál meghatározott feladatok	1
4.	3. Igazgató	igazgatónál meghatározott feladatok	1
5.	4. Belső Ellenőrzési Osztály	belső ellenőrzési feladatok	4
6.	5. Kormánymegbízotti Kabinet	kabineti feladatok	6
7.	6. Törvényességi Felügyeleti Főosztály	törvényességi felügyeleti feladatok	14
8.	7. Hatósági Főosztály	- általános hatósági feladatok - megyei hatósági feladatok	21
9.	8. Oktatási Főosztály	oktatással kapcsolatos feladatok	9
10.	9. Koordinációs és Szervezési Főosztály 9.1. Koordinációs Osztály 9.2. Szervezési Osztály	koordinációs feladatok	29
11.	10. Humánpolitikai Főosztály	humánpolitikai feladatok	20
12.	11. Pénzügyi Főosztály 11.1. Pénzügyi Osztály 11.2. Számviteli Osztály 11.3. Üzemeltetési Osztály 11.4. Eszköz- és Vagyongazdálkodási Osztály	- pénzügyi és számviteli feladatok - gazdasági feladatok	101
13.	12. Informatikai Főosztály 12.1. Rendszertámogatási Osztály 12.2. Informatikai Üzemeltetési Osztály	informatikai feladatok	20
14.	13. Jogi és Perképviseleti Osztály	- jogi feladatok - perképviseleti feladatok	8
15.	14. Védelmi Bizottság Titkársága	védelmi igazgatási feladatok	2
16.	Mindösszesen		237

3. A Borsod-Abaúj-Zemplén Megyei Kormányhivatal szakigazgatási szervei

	A	B	C
1.	szakigazgatási szerv megjelölése	szakigazgatási szerv által ellátott feladatok megjelölése	létszám
2.	1. Szociális és Gyámhivatal 1.1. Gyámügyi és Gyermekvédelmi Osztály 1.2. Szociális Hatósági és Ellenőrzési Osztály	a szociális és gyámhivatalnál meghatározott feladatok	22
3.	2. Építésügyi és Örökségvédelmi Hivatal		14
4.	2.1. Állami Főépítészi Iroda	az építésügyi és örökségvédelmi hivatalnál meghatározott állami főépítészi feladatok	
5.	2.2. Építésügyi és Örökségvédelmi Osztály	- az építésügyi és örökségvédelmi hivatalnál meghatározott építésügyi	

		hatósági feladatok - az építésügyi és örökségvédelmi hivatalnál meghatározott építésfelügyeleti hatósági feladatok - az építésügyi és örökségvédelmi hivatalnál meghatározott, a műemléki érték védelmével kapcsolatos feladatok	
6.	3. Igazságügyi Szolgálat 3.1. Felnőtt Korú Bűnelkövetők Pártfogó Felügyelői Osztálya 3.2. Fiatalkorú Bűnelkövetők Pártfogó Felügyelői Osztálya 3.3. Jogi Segítségnyújtó Osztály 3.4. Áldozatsegítő Osztály	az igazságügyi szolgálatnál meghatározott feladatok	45
7.	4. Növény- és Talajvédelmi Igazgatóság 4.1. Növényvédelmi és Növényi Termék Ellenőrzési Osztály 4.2. Károsító Diagnosztikai Osztály 4.3. Talajvédelmi és Agrárkörnyezet-gazdálkodási Osztály	a növény- és talajvédelmi igazgatóságnál meghatározott feladatok	25
8.	5. Erdészeti Igazgatóság 5.1. Pályázatkezelési és Támogatási Osztály 5.2. Erdőtervezési Osztály 5.3. Erdőfelügyeleti és Hatósági Osztály 5.4. Nyilvántartási és Térképészeti Osztály	az erdészeti igazgatóságnál meghatározott feladatok	25
9.	6. Földművelésügyi Igazgatóság 6.1. Földművelésügyi Osztály 6.2. Vadászati és Halászati Osztály	a földművelésügyi igazgatóságnál meghatározott feladatok	14
10.	7. Élelmiszerlánc-biztonsági és Állategészségügyi Igazgatóság 7.1. Élelmiszerlánc-biztonsági és Minőség-ellenőrzési Osztály 7.2. Élelmiszerlánc-felügyeleti Osztály 7.3. Járványügyi Osztály 7.4. Állatvédelmi Osztály	az élelmiszerlánc-biztonsági és állat-egészségügyi igazgatóságnál meghatározott feladatok	40
11.	8. Földhivatal 8.1. Ingatlan-nyilvántartási Osztály 8.2. Földmérési Osztály 8.3. Földügyi Osztály	a földhivatalnál meghatározott feladatok	18
12.	9. Egészségbiztosítási Pénztári Szakigazgatási Szerv 9.1. Pénzbeli Ellátási és Ellenőrzési Osztály 9.2. Nyilvántartási Osztály 9.3. Ellátási Gazdálkodási Osztály 9.4. Miskolci Ügyfélszolgálati Osztály 9.5. Ózdi Ügyfélszolgálati Osztály 9.6. Sátoraljaújhelyi Ügyfélszolgálati Osztály	az egészségbiztosítási pénztári szakigazgatási szervnél meghatározott feladatok	98
13.	10. Nyugdíjbiztosítási Igazgatóság 10.1. Nyugellátási Főosztály 10.1.1. Igényelbírálási és Adategyeztetési Osztály I. 10.1.2. Igényelbírálási és Adategyeztetési Osztály II.	a nyugdíj-biztosítási igazgatóságnál meghatározott feladatok	128

	10.1.3. Igényelbírálási és Adategyeztetési Osztály III. 10.1.4. Ózdi Igényelbírálási és Adategyeztetési Osztály 10.1.5. Sátoraljaújhelyi Igényelbírálási és Adategyeztetési Osztály 10.2. Hatósági, Nyugdíj-nyilvántartási és Ellenőrzési Főosztály 10.2.1. Jogi és Igazgatási Osztály 10.2.2. Ellenőrzési Osztály 10.2.3. Nyilvántartási Osztály 10.2.4. Nyugdíjbiztosítási Alap Területi Elszámolási Osztálya 10.2.5. Sátoraljaújhelyi Nyilvántartási és Ellenőrzési Osztály		
14.	11. Munkaügyi Központ 11.1. Foglalkoztatási Programok Osztály 11.2. Befektetés Ösztönzési és Szolgáltatási Osztály 11.3. Pénzügyi és Számviteli Osztály 11.4. Közfoglalkoztatási és Koordinációs Osztály 11.5. Szervezési és Hatósági Osztály	a munkaügyi központnál meghatározott feladatok	70
15.	12. Munkavédelmi és Munkaügyi Szakigazgatási Szerv 12.1. Munkavédelmi Felügyelőség 12.2. Munkaügyi Felügyelőség	a munkavédelmi és munkaügyi szakigazgatási szervnél meghatározott feladatok	45
16.	13. Fogyasztóvédelmi Felügyelőség	a fogyasztóvédelmi felügyelőségnél meghatározott feladatok	12
17.	14. Népegészségügyi Szakigazgatási Szerv 14.1. Egészségfejlesztési és Intézetvezetési Osztály 14.2. Közegészségügyi Osztály 14.3. Járványügyi Osztály 14.4. Laboratóriumi Decentrum 14.5. Sugáregészségügyi Decentrum	a népegészségügyi szakigazgatási szervnél meghatározott feladatok	85
18.	15. Mérésügyi és Műszaki Biztonsági Hatóság 15.1. Mérésügyi Osztály 15.2. Műszaki Biztonsági Osztály	a mérésügyi és műszaki biztonsági hatóságnál meghatározott feladatok	25
19.	16. Közlekedési Felügyelőség 16.1. Közúti Jármű Főosztály 16.1.1. Közúti Jármű Műszaki Osztály 16.1.2. Közúti Jármű Forgalmi Osztály 16.2. Útügyi Osztály 16.3. Járművezető Vizsgáztatási és Utánképzési Osztály	a közlekedési felügyelőségnél meghatározott feladatok	50
20.	17. Rehabilitációs Szakigazgatási Szerv 17.1. Szakértői Osztály 17.2. Ellátási és Foglalkozási Rehabilitációs Osztály	a rehabilitációs szakigazgatási szervnél meghatározott feladatok	45
21.	Mindösszesen		761

4. A Borsod-Abaúj-Zemplén Megyei Kormányhivatal járási hivatalai és a járási hivatalok járási szakigazgatási szervei

4.1. Cigándi Járási Hivatal

	A	B	C
1.	járási hivatal/járási szakigazgatási szerv szervezeti egységeinek megjelölése	a járási hivatal/ járási szakigazgatási szerv által ellátott feladatok megjelölése	létszám
2.	1. Cigándi Járási Hivatal törzshivatala 1.1. Okmányirodai Osztály 1.2. Hatósági Osztály	- általános hatósági feladatok - járási hatósági feladatok - okmányirodai feladatok - oktatással kapcsolatos feladatok - járási védelmi igazgatási feladatok	17
3.	2. Cigándi Járási Hivatal Járási Gyámhivatala	a járási gyámhivatalnál meghatározott feladatok	2
4.	3. Cigándi Járási Hivatal Járási Munkaügyi Kirendeltsége	a járási hivatal munkaügyi kirendeltségénél meghatározott feladatok	6
5.	Mindösszesen		25

4.2. Edelényi Járási Hivatal

	A	B	C
1.	járási hivatal/járási szakigazgatási szerv szervezeti egységeinek megjelölése	a járási hivatal/ járási szakigazgatási szerv által ellátott feladatok megjelölése	létszám
2.	1. Edelényi Járási Hivatal törzshivatala 1.1. Okmányirodai Osztály 1.2. Hatósági Osztály	- általános hatósági feladatok - járási hatósági feladatok - okmányirodai feladatok - oktatással kapcsolatos feladatok - járási védelmi igazgatási feladatok	36
3.	2. Edelényi Járási Hivatal Járási Gyámhivatala	a járási gyámhivatalnál meghatározott feladatok	7
4.	3. Edelényi Járási Hivatal Járási Állategészségügyi és Élelmiszer-ellenőrző Hivatala	a járási állat-egészségügyi és élelmiszer-ellenőrző hivatalnál meghatározott feladatok	7
5.	4. Edelényi Járási Hivatal Járási Földhivatala 4.1. Ingatlan-nyilvántartási Osztály 4.2. Földmérési és Földügyi Osztály	a járási földhivatalnál meghatározott feladatok	30
6.	5. Edelényi Járási Hivatal Járási Munkaügyi Kirendeltsége	a járási hivatal munkaügyi kirendeltségénél meghatározott feladatok	17
7.	6. Edelényi Járási Hivatal Járási Népegészségügyi Intézete	a járási népegészségügyi intézetnél meghatározott feladatok	23
8.	Mindösszesen		120

4.3. Encsi Járási Hivatal

	A	B	C
1.	járási hivatal/járási szakigazgatási szerv szervezeti egységeinek megjelölése	a járási hivatal/ járási szakigazgatási szerv által ellátott feladatok megjelölése	létszám
2.	1. Encsi Járási Hivatal törzshivatala	- általános hatósági feladatok	28

	1.1. Okmányirodai Osztály 1.2. Hatósági Osztály	- járási hatósági feladatok - okmányirodai feladatok - oktatással kapcsolatos feladatok - járási védelmi igazgatási feladatok	
3.	2. Encsi Járási Hivatal Járási Gyámhivatala	a járási gyámhivatalnál meghatározott feladatok	3
4.	3. Encsi Járási Hivatal Járási Állategészségügyi és Élelmiszer-ellenőrző Hivatala	a járási állat-egészségügyi és élelmiszer-ellenőrző hivatalnál meghatározott feladatok	6
5.	4. Encsi Járási Hivatal Járási Földhivatala 4.1. Ingatlan-nyilvántartási Osztály 4.2. Földmérési és Földügyi Osztály	a járási földhivatalnál meghatározott feladatok	21
6.	5. Encsi Járási Hivatal Járási Munkaügyi Kirendeltsége	a járási hivatal munkaügyi kirendeltségénél meghatározott feladatok	12
7.	6. Encsi Járási Hivatal Járási Népegészségügyi Intézete	a járási népegészségügyi intézetnél meghatározott feladatok	9
8.	Mindösszesen		79

4.4. Gönci Járási Hivatal

	A	B	C
1.	járási hivatal/járási szakigazgatási szerv szervezeti egységeinek megjelölése	a járási hivatal/ járási szakigazgatási szerv által ellátott feladatok megjelölése	létszám
2.	1. Gönci Járási Hivatal törzshivatala 1.1. Okmányirodai Osztály 1.2. Hatósági Osztály	- általános hatósági feladatok - járási hatósági feladatok - okmányirodai feladatok - oktatással kapcsolatos feladatok - járási védelmi igazgatási feladatok	21
3.	2. Gönci Járási Hivatal Járási Gyámhivatala	a járási gyámhivatalnál meghatározott feladatok	2
4.	3. Gönci Járási Hivatal Járási Munkaügyi Kirendeltsége	a járási hivatal munkaügyi kirendeltségénél meghatározott feladatok	10
5.	Mindösszesen		33

4.5. Kazincbarcikai Járási Hivatal

	A	B	C
1.	járási hivatal/járási szakigazgatási szerv szervezeti egységeinek megjelölése	a járási hivatal/ járási szakigazgatási szerv által ellátott feladatok megjelölése	létszám
2.	1. Kazincbarcikai Járási Hivatal törzshivatala 1.1. Okmányirodai Osztály 1.2. Hatósági Osztály 1.3. Működést Támogató Osztály	- általános hatósági feladatok - járási hatósági feladatok - okmányirodai feladatok - oktatással kapcsolatos feladatok - járási védelmi igazgatási feladatok - működést támogató feladatok	78
3.	2. Kazincbarcikai Járási Hivatal Járási Gyámhivatala	a járási gyámhivatalnál meghatározott feladatok	8
4.	3. Kazincbarcikai Járási Hivatal Járási	a járási hivatal munkaügyi	22

	Munkaügyi Kirendeltsége	kirendeltségénél meghatározott feladatok	
5.	Mindösszesen		108

4.6. Mezőcsáti Járási Hivatal

	A	B	C
1.	járási hivatal/járási szakigazgatási szerv szervezeti egységeinek megjelölése	a járási hivatal/ járási szakigazgatási szerv által ellátott feladatok megjelölése	létszám
2.	1. Mezőcsáti Járási Hivatal törzshivatala 1.1. Okmányirodai Osztály 1.2. Hatósági Osztály	- általános hatósági feladatok - járási hatósági feladatok - okmányirodai feladatok - oktatással kapcsolatos feladatok - járási védelmi igazgatási feladatok	17
3.	2. Mezőcsáti Járási Hivatal Járási Gyámhivatala	a járási gyámhivatalnál meghatározott feladatok	2
4.	3. Mezőcsáti Járási Hivatal Járási Munkaügyi Kirendeltsége	a járási hivatal munkaügyi kirendeltségénél meghatározott feladatok	7
5.	Mindösszesen		26

4.7. Mezőkövesdi Járási Hivatal

	A	B	C
1.	járási hivatal/járási szakigazgatási szerv szervezeti egységeinek megjelölése	a járási hivatal/ járási szakigazgatási szerv által ellátott feladatok megjelölése	létszám
2.	1. Mezőkövesdi Járási Hivatal törzshivatala 1.1. Okmányirodai Osztály 1.2. Hatósági Osztály	- általános hatósági feladatok - járási hatósági feladatok - okmányirodai feladatok - oktatással kapcsolatos feladatok - járási védelmi igazgatási feladatok	41
3.	2. Mezőkövesdi Járási Hivatal Járási Gyámhivatala	a járási gyámhivatalnál meghatározott feladatok	4
4.	3. Mezőkövesdi Járási Hivatal Járási Állategészségügyi és Élelmiszer-ellenőrző Hivatala	a járási állat-egészségügyi és élelmiszer-ellenőrző hivatalnál meghatározott feladatok	6
5.	4. Mezőkövesdi Járási Hivatal Járási Földhivatala 4.1. Ingatlan-nyilvántartási Osztály 4.2. Földmérési és Földügyi Osztály	a járási földhivatalnál meghatározott feladatok	17
6.	5. Mezőkövesdi Járási Hivatal Járási Munkaügyi Kirendeltsége	a járási hivatal munkaügyi kirendeltségénél meghatározott feladatok	11
7.	6. Mezőkövesdi Járási Hivatal Járási Népegészségügyi Intézete	a járási népegészségügyi intézetnél meghatározott feladatok	16
8.	Mindösszesen		95

4.8. Miskolci Járási Hivatal

	A	B	C
1.	járási hivatal/járási szakigazgatási szerv szervezeti egységeinek megjelölése	a járási hivatal/ járási szakigazgatási szerv által ellátott	létszám

		feladatok megjelölése	
2.	1. Miskolci Járási Hivatal törzshivatala 1.1. Okmányirodai Osztály 1.2. Kormányablak Osztály 1.3. Hatósági Osztály I. 1.4. Hatósági Osztály II. 1.5. Működést Támogató Osztály	- általános hatósági feladatok - járási hatósági feladatok - okmányirodai feladatok - ügyfélszolgálati feladatok - oktatással kapcsolatos feladatok - járási védelmi igazgatási feladatok - működést támogató feladatok	202
3.	2. Miskolci Járási Hivatal Járási Gyámhivatala	a járási gyámhivatalnál meghatározott feladatok	31
4.	3. Miskolci Járási Hivatal Járási Építésügyi és Örökségvédelmi Hivatala	a járási építésügyi és örökségvédelmi hivatalnál meghatározott feladatok	20
5.	4. Miskolci Járási Hivatal Járási Állategészségügyi és Élelmiszer-ellenőrző Hivatala	a járási állat-egészségügyi és élelmiszer-ellenőrző hivatalnál meghatározott feladatok	13
6.	5. Miskolci Járási Hivatal Járási Földhivatala 5.1. Ingatlan-nyilvántartási Osztály 5.2. Földmérési Osztály 5.3. Földügyi Osztály	a járási földhivatalnál meghatározott feladatok	65
7.	6. Miskolci Járási Hivatal Járási Munkaügyi Kirendeltsége 6.1. Ügyfélszolgálati és Ellátási Osztály 6.2. Munkaerő-piaci és Pénzügyi Osztály	a járási hivatal munkaügyi kirendeltségénél meghatározott feladatok	58
8.	7. Miskolci Járási Hivatal Járási Népegészségügyi Intézete	a járási népegészségügyi intézetnél meghatározott feladatok	25
9.	Mindösszesen		414

4.9. Ózdi Járási Hivatal

	A	B	C
1.	járási hivatal/járási szakigazgatási szerv szervezeti egységeinek megjelölése	a járási hivatal/ járási szakigazgatási szerv által ellátott feladatok megjelölése	létszám
2.	1. Ózdi Járási Hivatal törzshivatala 1.1. Okmányirodai Osztály 1.2. Hatósági Osztály 1.3. Működést Támogató Osztály	- általános hatósági feladatok - járási hatósági feladatok - okmányirodai feladatok - oktatással kapcsolatos feladatok - járási védelmi igazgatási feladatok - működést támogató feladatok	57
3.	2. Ózdi Járási Hivatal Járási Gyámhivatala	a járási gyámhivatalnál meghatározott feladatok	9
4.	3. Ózdi Járási Hivatal Járási Építésügyi Hivatala	a járási építésügyi hivatalnál meghatározott feladatok	7
5.	4. Ózdi Járási Hivatal Járási Földhivatala 4.1. Ingatlan-nyilvántartási Osztály 4.2. Földmérési és Földügyi Osztály	a járási földhivatalnál meghatározott feladatok	20
6.	5. Ózdi Járási Hivatal Járási Munkaügyi Kirendeltsége	a járási hivatal munkaügyi kirendeltségénél meghatározott feladatok	18
7.	Mindösszesen		111

4.10. Putnoki Járási Hivatal

	A	B	C
1.	járási hivatal/járási szakigazgatási szerv szervezeti egységeinek megjelölése	a járási hivatal/ járási szakigazgatási szerv által ellátott feladatok megjelölése	létszám
2.	1. Putnoki Járási Hivatal törzshivatala 1.1. Okmányirodai Osztály 1.2. Hatósági Osztály	- általános hatósági feladatok - járási hatósági feladatok - okmányirodai feladatok - oktatással kapcsolatos feladatok - járási védelmi igazgatási feladatok	21
3.	2. Putnoki Járási Hivatal Járási Gyámhivatala	a járási gyámhivatalnál meghatározott feladatok	3
4.	3. Putnoki Járási Hivatal Járási Munkaügyi Kirendeltsége	a járási hivatal munkaügyi kirendeltségénél meghatározott feladatok	9
5.	Mindösszesen		33

4.11. Sárospataki Járási Hivatal

	A	B	C
1.	járási hivatal/járási szakigazgatási szerv szervezeti egységeinek megjelölése	a járási hivatal/ járási szakigazgatási szerv által ellátott feladatok megjelölése	létszám
2.	1. Sárospataki Járási Hivatal törzshivatala 1.1. Okmányirodai Osztály 1.2. Hatósági Osztály	- általános hatósági feladatok - járási hatósági feladatok - okmányirodai feladatok - oktatással kapcsolatos feladatok - járási védelmi igazgatási feladatok	20
3.	2. Sárospataki Járási Hivatal Járási Gyámhivatala	a járási gyámhivatalnál meghatározott feladatok	3
4.	3. Sárospataki Járási Hivatal Járási Építésügyi Hivatala	a járási építésügyi hivatalnál meghatározott feladatok	6
5.	4. Sárospataki Járási Hivatal Járási Állategészségügyi és Élelmiszer-ellenőrző Hivatala	a járási állat-egészségügyi és élelmiszer-ellenőrző hivatalnál meghatározott feladatok	10
6.	5. Sárospataki Járási Hivatal Járási Munkaügyi Kirendeltsége	a járási hivatal munkaügyi kirendeltségénél meghatározott feladatok	10
7.	Mindösszesen		49

4.12. Sátoraljaújhelyi Járási Hivatal

	A	B	C
1.	járási hivatal/járási szakigazgatási szerv szervezeti egységeinek megjelölése	a járási hivatal/ járási szakigazgatási szerv által ellátott feladatok megjelölése	létszám
2.	1. Sátoraljaújhelyi Járási Hivatal törzshivatala 1.1. Okmányirodai Osztály 1.2. Hatósági Osztály	- általános hatósági feladatok - járási hatósági feladatok - okmányirodai feladatok - oktatással kapcsolatos feladatok - járási védelmi igazgatási feladatok	22
3.	2. Sátoraljaújhelyi Járási Hivatal Járási	a járási gyámhivatalnál	3

	Gyámhivatala	meghatározott feladatok	
4.	3. Sátoraljaújhelyi Járási Hivatal Járási Földhivatala 3.1. Ingatlan-nyilvántartási Osztály 3.2. Földmérési és Földügyi Osztály	a járási földhivatalnál meghatározott feladatok	22
5.	4. Sátoraljaújhelyi Járási Hivatal Járási Munkaügyi Kirendeltsége	a járási hivatal munkaügyi kirendeltségénél meghatározott feladatok	8
6.	Mindösszesen		55

4.13. Szerencsi Járási Hivatal

	A	B	C
1.	járási hivatal/járási szakigazgatási szerv szervezeti egységeinek megjelölése	a járási hivatal/ járási szakigazgatási szerv által ellátott feladatok megjelölése	létszám
2.	1. Szerencsi Járási Hivatal törzshivatala 1.1. Okmányirodai Osztály 1.2. Hatósági Osztály	- általános hatósági feladatok - járási hatósági feladatok - okmányirodai feladatok - oktatással kapcsolatos feladatok - járási védelmi igazgatási feladatok	40
3.	2. Szerencsi Járási Hivatal Járási Gyámhivatala	a járási gyámhivatalnál meghatározott feladatok	4
4.	3. Szerencsi Járási Hivatal Járási Földhivatala 3.1. Ingatlan-nyilvántartási Osztály 3.2. Földmérési és Földügyi Osztály	a járási földhivatalnál meghatározott feladatok	21
5.	4. Szerencsi Járási Hivatal Járási Munkaügyi Kirendeltsége	a járási hivatal munkaügyi kirendeltségénél meghatározott feladatok	15
6.	5. Szerencsi Járási Hivatal Járási Népegészségügyi Intézete	a járási népegészségügyi intézetnél meghatározott feladatok	19
7.	Mindösszesen		99

4.14. Szikszói Járási Hivatal

	A	B	C
1.	járási hivatal/járási szakigazgatási szerv szervezeti egységeinek megjelölése	a járási hivatal/ járási szakigazgatási szerv által ellátott feladatok megjelölése	létszám
2.	1. Szikszói Járási Hivatal törzshivatala 1.1. Okmányirodai Osztály 1.2. Hatósági Osztály	- általános hatósági feladatok - járási hatósági feladatok - okmányirodai feladatok - oktatással kapcsolatos feladatok - járási védelmi igazgatási feladatok	19
3.	2. Szikszói Járási Hivatal Járási Gyámhivatala	a járási gyámhivatalnál meghatározott feladatok	3
4.	3. Szikszói Járási Hivatal Járási Munkaügyi Kirendeltsége	a járási hivatal munkaügyi kirendeltségénél meghatározott feladatok	8
5.	Mindösszesen		30

4.15. Tiszaújvárosi Járási Hivatal

	A	B	C
1.	járási hivatal/járási szakigazgatási szerv szervezeti egységeinek megjelölése	a járási hivatal/ járási szakigazgatási szerv által ellátott feladatok megjelölése	létszám
2.	1. Tiszaújvárosi Járási Hivatal törzshivatala 1.1. Okmányirodai Osztály 1.2. Hatósági Osztály	- általános hatósági feladatok - járási hatósági feladatok - okmányirodai feladatok - oktatással kapcsolatos feladatok - járási védelmi igazgatási feladatok	29
3.	2. Tiszaújvárosi Járási Hivatal Járási Gyámhivatala	a járási gyámhivatalnál meghatározott feladatok	3
4.	3. Tiszaújvárosi Járási Hivatal Járási Földhivatala 3.1. Ingatlan-nyilvántartási Osztály 3.2. Földmérési és Földügyi Osztály	a járási földhivatalnál meghatározott feladatok	17
5.	4. Tiszaújvárosi Járási Hivatal Járási Munkaügyi Kirendeltsége	a járási hivatal munkaügyi kirendeltségénél meghatározott feladatok	8
6.	Mindösszesen		57

4.16. Tokaji Járási Hivatal

	A	B	C
1.	járási hivatal/járási szakigazgatási szerv szervezeti egységeinek megjelölése	a járási hivatal/ járási szakigazgatási szerv által ellátott feladatok megjelölése	létszám
2.	1. Tokaji Járási Hivatal törzshivatala 1.1. Kormányablak Osztály 1.2. Hatósági Osztály	- általános hatósági feladatok - járási hatósági feladatok - okmányirodai feladatok - oktatással kapcsolatos feladatok - járási védelmi igazgatási feladatok - ügyfélszolgálati feladatok	15
3.	2. Tokaji Járási Hivatal Járási Gyámhivatala	a járási gyámhivatalnál meghatározott feladatok	2
4.	3. Tokaji Járási Hivatal Járási Munkaügyi Kirendeltsége	a járási hivatal munkaügyi kirendeltségénél meghatározott feladatok	7
5.	Mindösszesen		24

5. A Borsod-Abaúj-Zemplén Megyei Kormányhivatal szervezeti felépítése

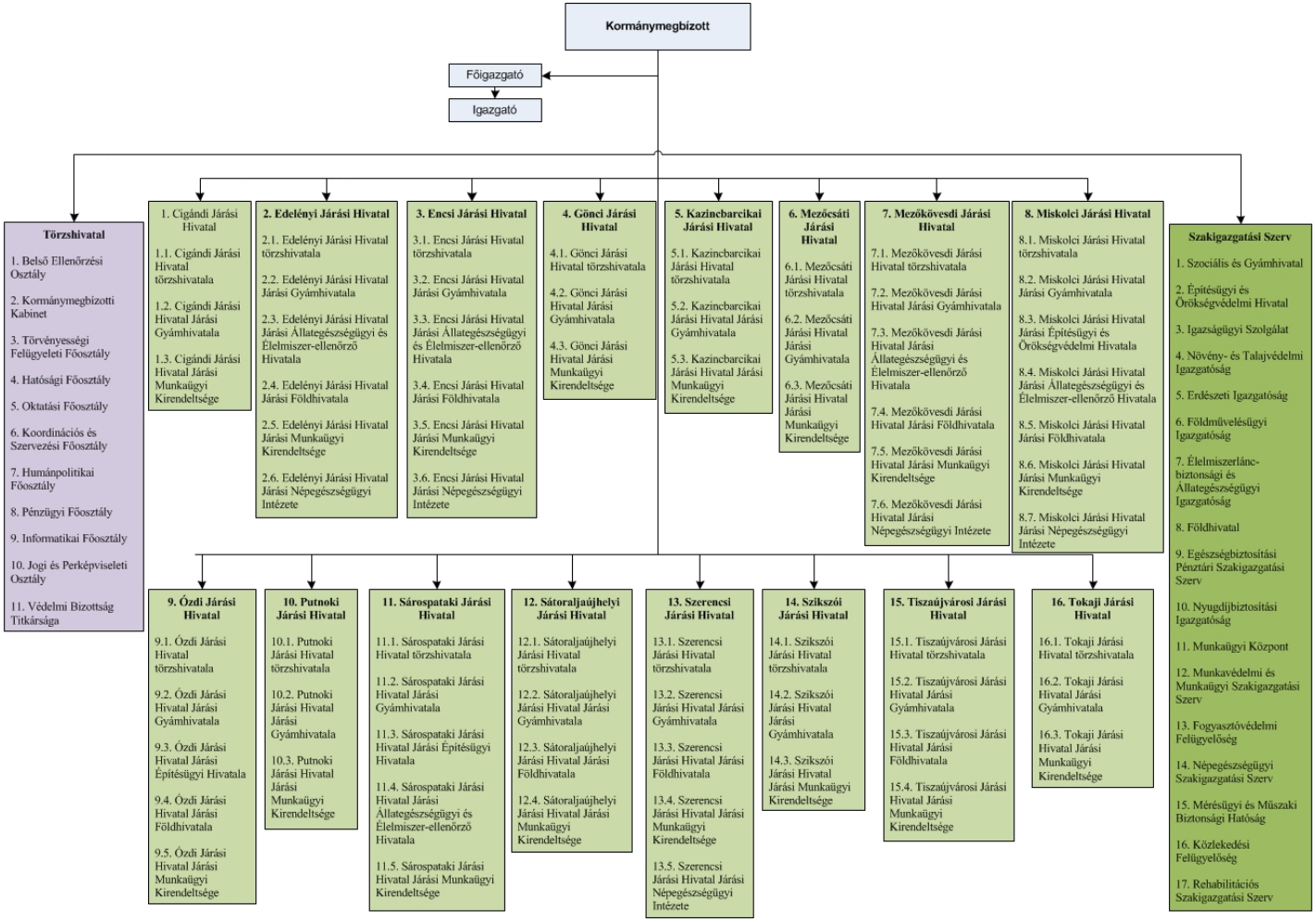

Budapest Főváros Kormányhivatala szervezeti egységei, szervezeti egységeinek feladatai, szervezeti felépítése, szervezeti ábrája és létszámkerete

1. A Budapest Főváros Kormányhivatala teljes létszámkerete 4401 fő.

2. A Budapest Főváros Kormányhivatala törzshivatala

	A	B	C
1.	szervezeti egység/vezető megjelölése	szervezeti egység/vezető által ellátott feladatok megjelölése	létszám
2.	1. Kormánymegbízott	kormánymegbízottnál meghatározott feladatok	1
3.	2. Főigazgató	főigazgatónál meghatározott feladatok	1
4.	3. Igazgató	igazgatónál meghatározott feladatok	1
5.	4. Belső Ellenőrzési Főosztály	belső ellenőrzési feladatok	5
6.	5. Kormánymegbízotti Kabinet	kabineti feladatok	16
7.	6. Főigazgatói Titkárság	kabineti feladatok	11
8.	7. Törvényességi Felügyeleti Főosztály	törvényességi felügyeleti feladatok	14
9.	8. Beszerzési és Közbeszerzési Önálló Osztály	gazdasági feladatok	4
10.	9. Hatósági Főosztály 9.1. Hatósági és Adóigazgatási Osztály 9.2. Okmányügyi és Igazgatási Osztály 9.3. Kisajátítási Osztály	- általános hatósági feladatok - fővárosi hatósági feladatok	31
11.	10. Oktatási Főosztály 10.1. Közoktatás-értékelési Osztály 10.2. Hatósági Osztály	oktatással kapcsolatos feladatok	18
12.	11. Koordinációs Főosztály 11.1. Szervezeti Egységek Integrációs Osztálya 11.2. Szervezeti Egységek Szakmai Koordinációs Osztálya 11.3. Szervezeti Egységek Műszaki Koordinációs Osztálya	- koordinációs feladatok - ügyfélszolgálati feladatok	34
13.	12. Szervezési Főosztály 12.1. Szervezési és Képzésszervezési Osztály 12.2. Ügyviteli Osztály	koordinációs feladatok	22
14.	13. Pénzügyi Főosztály 13.1. Pénzügyi Kontrolling Osztály 13.2. Pénzforgalmi Osztály 13.3. Költségvetési Osztály 13.4. Bevételi és Elszámolási Osztály 13.5. Számviteli Osztály 13.6. Eszköz Nyilvántartási Osztály 13.7. Bérgazdálkodási Osztály 13.8. Szociális Ellátási Osztály	pénzügyi és számviteli feladatok	134
15.	14. Informatikai Főosztály 14.1. Beszerzési és Eszközgazdálkodási Osztály	informatikai feladatok	89

	14.2. Folyamatszervezési és Támogatási Osztály 14.3. Hálózatüzemeltetési Informatikai Osztály 14.4. Szerverüzemeltetési Informatikai Osztály 14.5. Felhasználói Eszközüzemeltetési Osztály		
16.	15. Humánpolitikai Főosztály 15.1. Humánpolitikai Osztály 15.2. Munkaügyi Osztály	humánpolitikai feladatok	51
17.	16. Jogi és Perképviseleti Főosztály 16.1. Jogi Felülvizsgálati Osztály 16.2. Perképviseleti Osztály	- jogi feladatok - perképviseleti feladatok	35
18.	17. Gazdasági és Üzemeltetési Főosztály 17.1. Gazdasági Ellátó Osztály 17.2. Vagyongazdálkodási Osztály 17.3. Üzemeltetési Osztály 17.4. Karbantartási Osztály	gazdasági feladatok	109
19.	18. Védelmi Bizottság Titkársága	védelmi igazgatási feladatok	3
20.	Mindösszesen		579

3. Budapest Főváros Kormányhivatala szakigazgatási szervei

	A	B	C
1.	szakigazgatási szerv megjelölése	szakigazgatási szerv által ellátott feladatok megjelölése	létszám
2.	1. Szociális és Gyámhivatal 1.1. Gyámügyi és Gyermekvédelmi Osztály 1.2. Szociális Hatósági és Ellenőrzési Osztály	a szociális és gyámhivatalnál meghatározott feladatok	32
3.	2. Építésügyi és Örökségvédelmi Hivatal		40
4.	2.1. Állami Főépítészi Iroda	az építésügyi és örökségvédelmi hivatalnál meghatározott állami főépítészi feladatok	
5.	2.2. Építésügyi, Építésfelügyeleti és Műemlékvédelmi Főosztály 2.2.1. Építésügyi és Építésfelügyeleti Osztály 2.2.2. Műemlékvédelmi Osztály	- az építésügyi és örökségvédelmi hivatalnál meghatározott építésügyi hatósági feladatok - az építésügyi és örökségvédelmi hivatalnál meghatározott építésfelügyeleti hatósági feladatok - az építésügyi és örökségvédelmi hivatalnál meghatározott, a műemléki érték védelmével kapcsolatos feladatok	
6.	2.3. Országos Régészeti Hatósági Osztály	az építésügyi és örökségvédelmi hivatalnál meghatározott, a régészeti örökség védelmével kapcsolatos feladatok	
7.	3. Igazságügyi Szolgálat 3.1. Felnőtt Korú Bűnelkövetők Pártfogó Felügyelői Osztálya 3.2. Fiatalkorú Bűnelkövetők Pártfogó Felügyelői Osztálya 3.3. Jogi Segítségnyújtó Osztály	az igazságügyi szolgálatnál meghatározott feladatok	86

	3.4. Áldozatsegítő Osztály 3.5. Bűnmegelőzési és Jóvátételi Osztály 3.6. Koordinációs Osztály		
8.	4. Földhivatal 4.1. Ingatlan-nyilvántartási Osztály 4.2. Földmérési és Földügyi Osztály 4.3. Szervezési és Igazgatási Osztály	a földhivatalnál meghatározott feladatok	37
9.	5. Egészségbiztosítási Pénztári Szakigazgatási Szerv 5.1. Szakigazgatási Koordinációs és Ügyfélszolgálati Főosztály 5.1.1. Szakigazgatási Koordinációs Osztály 5.1.2. Ügyfélszolgálati Osztály 5.1.3. Dél-budai Ügyfélszolgálati és Kistérségi Koordinációs Osztály 5.2. Pénzbeli Ellátási Főosztály 5.2.1. Pénzbeli Ellátási Osztály I. 5.2.2. Pénzbeli Ellátási Osztály II. 5.2.3. Pénzbeli Ellátási Osztály III. 5.3. Ellenőrzési Főosztály 5.3.1. Általános Ellenőrzési Osztály 5.3.2. Kifizetőhelyi Ellenőrzési Osztály 5.3.3. Munkáltatói Ellenőrzési Osztály 5.4. Nyilvántartási Főosztály 5.4.1. Jogviszony-nyilvántartási Osztály 5.4.2. TAJ Nyilvántartási Osztály 5.4.3. Adatvédelmi és Nyilvántartási Adatszolgáltatási Osztály 5.5. Szakellátási Főosztály 5.5.1. Kintlévőségeket Kezelő Osztály 5.5.2. Ellátási Gazdálkodási Osztály 5.5.3. Közgyógyellátási Osztály 5.6. Ceglédi Területi Főosztály 5.6.1. Általános Ügyviteli Osztály 5.6.2. Ellátási és Ellenőrzési Osztály 5.7. Váci Területi Főosztály 5.7.1. Általános Ügyviteli Osztály 5.7.2. Ellátási és Ellenőrzési Osztály	az egészségbiztosítási pénztári szakigazgatási szervnél meghatározott feladatok	408
10.	6. Nyugdíjbiztosítási Igazgatóság 6.1. Nyugdíjbiztosítási Alap Területi Elszámolási és Megtérítési Főosztálya 6.1.1. Megtérítési Osztály 6.1.2. Nyugdíjbiztosítási Alap Területi Elszámolási Osztálya 6.2. Igazgatási és Szervezési Főosztály 6.2.1. Igazgatási és Központi Ügykezelési Osztály 6.2.2. Méltányossági Ellátások Osztálya 6.3. Nyugellátási I. Főosztály 6.3.1. I. Nyugdíjigény-elbírálási Osztály 6.3.2. II. Nyugdíjigény-elbírálási Osztály 6.3.3. III. Nyugdíjigény-elbírálási Osztály 6.3.4. IV. Nyugdíjigény-elbírálási Osztály 6.3.5. Adategyeztetési és Ügykezelési Osztály 6.4. Nyugellátási II. Főosztály	a nyugdíj-biztosítási igazgatóságnál meghatározott feladatok	450

	6.4.1. V. Nyugdíjigény-elbírálási Osztály 6.4.2. VI. Nyugdíjigény-elbírálási Osztály 6.4.3. VII. Nyugdíjigény-elbírálási Osztály 6.4.4. Nyugdíj Adategyeztetési Osztály 6.4.5. Nyugdíj Ügykezelési Osztály 6.5. Nyilvántartási Főosztály 6.5.1. Nyilvántartási I. Osztály 6.5.2. Nyilvántartási II. Osztály 6.5.3. Nyilvántartási III. Osztály 6.5.4. Nyilvántartási IV. Osztály 6.5.5. Felszámolási Eljárások Osztálya 6.5.6. Nyilvántartási Ügykezelési és Dokumentációs Osztály 6.6. Nyugdíjellenőrzési Főosztály 6.6.1. Területi Nyugdíjellenőrzési I. Osztály 6.6.2. Területi Nyugdíjellenőrzési II. Osztály		
11.	7. Munkaügyi Központ 7.1. Szervezési és Hatósági Főosztály 7.1.1. Szervezési Osztály 7.1.2. Hatósági Osztály 7.2. Foglalkoztatási Programok Főosztály 7.2.1. EU Programok Osztály 7.2.2. Pénzügyi és Számviteli Osztály 7.3. Befektetés Ösztönzési és Szolgáltatási Osztály 7.4. Közfoglalkoztatási és Koordinációs Osztály	a munkaügyi központnál meghatározott feladatok	66
12.	8. Munkavédelmi és Munkaügyi Szakigazgatási Szerv 8.1. Munkavédelmi Felügyelőség 8.1.1. Igazgatási és Behajtási Osztály 8.1.2. Ágazatfelügyeleti Osztály 8.1.3. Területfelügyeleti Osztály 8.2. Munkaügyi Felügyelőség 8.2.1. Igazgatási, Jogi és Behajtási Osztály 8.2.2. I. Ellenőrzési Osztály 8.2.3. II. Ellenőrzési Osztály 8.2.4. Hatósági Osztály	a munkavédelmi és munkaügyi szakigazgatási szervnél meghatározott feladatok	89
13.	9. Fogyasztóvédelmi Felügyelőség 9.1. Fogyasztó-kapcsolati Osztály 9.2. Fogyasztóvédelmi Osztály	a fogyasztóvédelmi felügyelőségnél meghatározott feladatok	41
14.	10. Népegészségügyi Szakigazgatási Szerv 10.1. Hatósági Főosztály 10.1.1. Hatósági Osztály I. 10.1.2. Hatósági Osztály II. 10.2. Hivatalvezetési és Szervezési Főosztály 10.2.1. Tisztifőorvosi Titkárság, Iktató és Irattár 10.2.2. Működést Támogató Osztály 10.3. Egészségügyi Elemzési és Statisztikai Főosztály 10.3.1. Egészségügyi Igazgatási Osztály 10.3.2. Ápolási Szakfelügyeleti Osztály 10.3.3. Védőnői Szakfelügyeleti Osztály 10.4. Közegészségügyi Főosztály	a népegészségügyi szakigazgatási szervnél meghatározott feladatok	176

	10.4.1. Élelmezés- és Táplálkozás-egészségügyi Osztály 10.4.2. Környezet-, Település, Gyermek- és Ifjúságegészségügyi Osztály 10.4.3. Kémiai Biztonsági Osztály 10.5. Epidemiológiai Főosztály 10.5.1. DDD Osztály 10.5.2. Járványügyi Osztály 10.5.3. Kórházhigiénés Osztály 10.5.4. Nemzetközi Oltóhelyi Osztály 10.5.5. Nemzetközi Repülőtéri és Hajózási Kirendeltség 10.6. Sugáregészségügyi Decentrum 10.6.1. Sugáregészségügyi Osztály 10.6.2. Sugáregészségügyi Laboratórium 10.7. Egészségfejlesztési Főosztály 10.7.1. Egészségnevelési és Szűrési Koordinációs Osztály 10.7.2. Nemfertőző Betegségek Epidemiológiai Osztálya 10.8. Közegészségügyi Laboratóriumi Decentrum 10.8.1. Közegészségügyi Kémiai Laboratóriumi Osztály 10.8.2. Közegészségügyi Biológiai Laboratóriumi Osztály		
15.	11. Mérésügyi és Műszaki Biztonsági Hatóság 11.1. Műszaki Biztonsági Osztály 11.2. Mechanikai Hitelesítések Osztálya 11.3. Közüzemi Fogyasztásmérő Hitelesítések Osztálya 11.4. Folyadékmechanikai Hitelesítések Osztálya 11.5. Villamosenergia-ipari Osztály	a mérésügyi és műszaki biztonsági hatóságnál meghatározott feladatok	65
16.	12. Közlekedési Felügyelőség 12.1. Közúti Jármű Főosztály 12.1.1. Közúti Jármű Műszaki Osztály 12.1.2. Közúti Jármű Forgalmi Osztály 12.2. Útügyi Osztály 12.3. Járművezető Vizsgáztatási és Utánképzési Osztály	a közlekedési felügyelőségnél meghatározott feladatok	138
17.	13. Rehabilitációs Szakigazgatási Szerv 13.1. Szakértői Főosztály 13.1.1. Szakértői Osztály I. 13.1.2. Szakértői Osztály II. 13.2. Ellátási Főosztály 13.2.1. Alapellátási Osztály 13.2.2. Soros ellátási Osztály 13.3. Foglalkozási Rehabilitációs Főosztály 13.3.1. Foglalkozási Rehabilitációs Osztály I. 13.3.2. Foglalkozási Rehabilitációs Osztály II.	a rehabilitációs szakigazgatási szervnél meghatározott feladatok	115
18.	Mindösszesen		1743

4. Budapest Főváros Kormányhivatala kerületi hivatalai és a kerületi hivatalok kerületi szakigazgatási szervei

4.1. Budapest Főváros Kormányhivatala I. Kerületi Hivatala

	A	B	C
1.	kerületi hivatal/kerületi szakigazgatási szerv szervezeti egységeinek megjelölése	a kerületi hivatal/kerületi szakigazgatási szerv által ellátott feladatok megjelölése	létszám
2.	1. Budapest Főváros Kormányhivatala I. Kerületi Hivatalának törzshivatala 1.1. Okmányirodai Osztály 1.2. Hatósági Osztály	- általános hatósági feladatok - járási hatósági feladatok - okmányirodai feladatok - oktatással kapcsolatos feladatok - járási védelmi igazgatási feladatok	31
3.	2. Budapest Főváros Kormányhivatala I. Kerületi Gyámhivatala	a járási gyámhivatalnál meghatározott feladatok	4
4.	3. Budapest Főváros Kormányhivatala I. Kerületi Építésügyi és Örökségvédelmi Hivatala 3.1. Építésügyi Osztály 3.2. Építésfelügyeleti Osztály 3.3. Örökségvédelmi Osztály	a járási építésügyi és örökségvédelmi hivatalnál meghatározott feladatok	24
5.	Mindösszesen		59

4.2. Budapest Főváros Kormányhivatala II. Kerületi Hivatala

	A	B	C
1.	kerületi hivatal/kerületi szakigazgatási szerv szervezeti egységeinek megjelölése	a kerületi hivatal/kerületi szakigazgatási szerv által ellátott feladatok megjelölése	létszám
2.	1. Budapest Főváros Kormányhivatala II. Kerületi Hivatalának törzshivatala 1.1. Okmányirodai Osztály 1.2. Hatósági Osztály 1.3. Működést Támogató Osztály	- általános hatósági feladatok - járási hatósági feladatok - okmányirodai feladatok - oktatással kapcsolatos feladatok - járási védelmi igazgatási feladatok - működést támogató feladatok	37
3.	2. Budapest Főváros Kormányhivatala II. Kerületi Gyámhivatala	a járási gyámhivatalnál meghatározott feladatok	13
4.	3. Budapest Főváros Kormányhivatala II. Kerületi Népegészségügyi Intézete	a járási népegészségügyi intézetnél meghatározott feladatok	37
5.	Mindösszesen		87

4.3. Budapest Főváros Kormányhivatala III. Kerületi Hivatala

	A	B	C
1.	kerületi hivatal/kerületi szakigazgatási szerv szervezeti egységeinek megjelölése	a kerületi hivatal/kerületi szakigazgatási szerv által ellátott feladatok megjelölése	létszám
2.	1. Budapest Főváros Kormányhivatala III. Kerületi Hivatalának törzshivatala 1.1. Okmányirodai Osztály 1.2. Hatósági Osztály 1.3. Működést Támogató Osztály	- általános hatósági feladatok - járási hatósági feladatok - okmányirodai feladatok - oktatással kapcsolatos feladatok - járási védelmi igazgatási feladatok	62

		- működést támogató feladatok	
3.	2. Budapest Főváros Kormányhivatala III. Kerületi Gyámhivatala	a járási gyámhivatalnál meghatározott feladatok	16
4.	3. Budapest Főváros Kormányhivatala III. Kerületi Munkaügyi Kirendeltsége	a járási hivatal munkaügyi kirendeltségénél meghatározott feladatok	19
5.	Mindösszesen		97

4.4. Budapest Főváros Kormányhivatala IV. Kerületi Hivatala

	A	B	C
1.	kerületi hivatal/kerületi szakigazgatási szerv szervezeti egységeinek megjelölése	a kerületi hivatal/kerületi szakigazgatási szerv által ellátott feladatok megjelölése	létszám
2.	1. Budapest Főváros Kormányhivatala IV. Kerületi Hivatalának törzshivatala 1.1. Okmányirodai Osztály 1.2. Hatósági Osztály 1.3. Működést Támogató Osztály	- általános hatósági feladatok - járási hatósági feladatok - okmányirodai feladatok - oktatással kapcsolatos feladatok - járási védelmi igazgatási feladatok - működést támogató feladatok	66
3.	2. Budapest Főváros Kormányhivatala IV. Kerületi Gyámhivatala	a járási gyámhivatalnál meghatározott feladatok	13
4.	3. Budapest Főváros Kormányhivatala IV. Kerületi Munkaügyi Kirendeltsége	a járási hivatal munkaügyi kirendeltségénél meghatározott feladatok	25
5.	Mindösszesen		104

4.5. Budapest Főváros Kormányhivatala V. Kerületi Hivatala

	A	B	C
1.	kerületi hivatal/kerületi szakigazgatási szerv szervezeti egységeinek megjelölése	a kerületi hivatal/kerületi szakigazgatási szerv által ellátott feladatok megjelölése	létszám
2.	1. Budapest Főváros Kormányhivatala V. Kerületi Hivatalának törzshivatala 1.1. Kormányablak Osztály 1.2. Hatósági Osztály 1.3. Közlekedéshatósági Osztály	- általános hatósági feladatok - járási hatósági feladatok - okmányirodai feladatok - oktatással kapcsolatos feladatok - járási védelmi igazgatási feladatok	35
3.	2. Budapest Főváros Kormányhivatala V. Kerületi Gyámhivatala	a járási gyámhivatalnál meghatározott feladatok	10
4.	3. Budapest Főváros Kormányhivatala V. Kerületi Népegészségügyi Intézete	a járási népegészségügyi intézetnél meghatározott feladatok	33
5.	4. Budapest Főváros Kormányhivatala V. Kerületi Építésügyi és Örökségvédelmi Hivatala 4.1. Építésügyi Osztály 4.2. Építésfelügyeleti Osztály 4.3. Örökségvédelmi Osztály	a járási építésügyi és örökségvédelmi hivatalnál meghatározott feladatok	32
6.	Mindösszesen		110

4.6. Budapest Főváros Kormányhivatala VI. Kerületi Hivatala

	A	B	C
1.	kerületi hivatal/kerületi szakigazgatási szerv szervezeti egységeinek megjelölése	a kerületi hivatal/kerületi szakigazgatási szerv által ellátott feladatok megjelölése	létszám
2.	1. Budapest Főváros Kormányhivatala VI. Kerületi Hivatalának törzshivatala 1.1. Okmányirodai Osztály 1.2. Kormányablak Osztály 1.3. Hatósági Osztály	- általános hatósági feladatok - járási hatósági feladatok - okmányirodai feladatok - oktatással kapcsolatos feladatok - járási védelmi igazgatási feladatok - ügyfélszolgálati feladatok	35
3.	2. Budapest Főváros Kormányhivatala VI. Kerületi Gyámhivatala	a járási gyámhivatalnál meghatározott feladatok	7
4.	3. Budapest Főváros Kormányhivatala VI. Kerületi Népegészségügyi Intézete	a járási népegészségügyi intézetnél meghatározott feladatok	36
5.	Mindösszesen		78

4.7. Budapest Főváros Kormányhivatala VII. Kerületi Hivatala

	A	B	C
1.	kerületi hivatal/kerületi szakigazgatási szerv szervezeti egységeinek megjelölése	a kerületi hivatal/kerületi szakigazgatási szerv által ellátott feladatok megjelölése	létszám
2.	1. Budapest Főváros Kormányhivatala VII. Kerületi Hivatalának törzshivatala 1.1. Okmányirodai Osztály 1.2. Hatósági Osztály 1.3. Működést Támogató Osztály	- általános hatósági feladatok - járási hatósági feladatok - okmányirodai feladatok - oktatással kapcsolatos feladatok - járási védelmi igazgatási feladatok - működést támogató feladatok	42
3.	2. Budapest Főváros Kormányhivatala VII. Kerületi Gyámhivatala	a járási gyámhivatalnál meghatározott feladatok	11
4.	Mindösszesen		53

4.8. Budapest Főváros Kormányhivatala VIII. Kerületi Hivatala

	A	B	C
1.	kerületi hivatal/kerületi szakigazgatási szerv szervezeti egységeinek megjelölése	a kerületi hivatal/kerületi szakigazgatási szerv által ellátott feladatok megjelölése	létszám
2.	1. Budapest Főváros Kormányhivatala VIII. Kerületi Hivatalának törzshivatala 1.1. Okmányirodai Osztály 1.2. Hatósági Osztály 1.3. Működést Támogató Osztály	- általános hatósági feladatok - járási hatósági feladatok - okmányirodai feladatok - oktatással kapcsolatos feladatok - járási védelmi igazgatási feladatok - működést támogató feladatok	49
3.	2. Budapest Főváros Kormányhivatala VIII. Kerületi Gyámhivatala	a járási gyámhivatalnál meghatározott feladatok	16
4.	3. Budapest Főváros Kormányhivatala VIII. Kerületi Munkaügyi Kirendeltsége	a járási hivatal munkaügyi kirendeltségénél meghatározott feladatok	18
5.	Mindösszesen		83

4.9. Budapest Főváros Kormányhivatala IX. Kerületi Hivatala

	A	B	C
1.	kerületi hivatal/kerületi szakigazgatási szerv szervezeti egységeinek megjelölése	a kerületi hivatal/kerületi szakigazgatási szerv által ellátott feladatok megjelölése	létszám
2.	1. Budapest Főváros Kormányhivatala IX. Kerületi Hivatalának törzshivatala 1.1. Okmányirodai Osztály 1.2. Kormányablak Osztály 1.3. Hatósági Osztály 1.4. Működést Támogató Osztály	- általános hatósági feladatok - járási hatósági feladatok - okmányirodai feladatok - oktatással kapcsolatos feladatok - járási védelmi igazgatási feladatok - működést támogató feladatok - ügyfélszolgálati feladatok	41
3.	2. Budapest Főváros Kormányhivatala IX. Kerületi Gyámhivatala	a járási gyámhivatalnál meghatározott feladatok	13
4.	3. Budapest Főváros Kormányhivatala IX. Kerületi I. Munkaügyi Kirendeltsége	a járási hivatal munkaügyi kirendeltségénél meghatározott feladatok	21
5.	4. Budapest Főváros Kormányhivatala IX. Kerületi II. Munkaügyi Kirendeltsége	a járási hivatal munkaügyi kirendeltségénél meghatározott feladatok	6
6.	Mindösszesen		81

4.10. Budapest Főváros Kormányhivatala X. Kerületi Hivatala

	A	B	C
1.	kerületi hivatal/kerületi szakigazgatási szerv szervezeti egységeinek megjelölése	a kerületi hivatal/kerületi szakigazgatási szerv által ellátott feladatok megjelölése	létszám
2.	1. Budapest Főváros Kormányhivatala X. Kerületi Hivatalának törzshivatala 1.1. Okmányirodai Osztály 1.2. Hatósági Osztály 1.3. Működést Támogató Osztály	- általános hatósági feladatok - járási hatósági feladatok - okmányirodai feladatok - oktatással kapcsolatos feladatok - járási védelmi igazgatási feladatok - működést támogató feladatok	46
3.	2. Budapest Főváros Kormányhivatala X. Kerületi Gyámhivatala	a járási gyámhivatalnál meghatározott feladatok	12
4.	3. Budapest Főváros Kormányhivatala X. Kerületi Népegészségügyi Intézete	a járási népegészségügyi intézetnél meghatározott feladatok	30
5.	Mindösszesen		88

4.11. Budapest Főváros Kormányhivatala XI. Kerületi Hivatala

	A	B	C
1.	kerületi hivatal/kerületi szakigazgatási szerv szervezeti egységeinek megjelölése	a kerületi hivatal/kerületi szakigazgatási szerv által ellátott feladatok megjelölése	létszám
2.	1. Budapest Főváros Kormányhivatala XI. Kerületi Hivatalának törzshivatala 1.1. Okmányirodai Osztály 1.2. Kormányablak Osztály 1.3. Hatósági Osztály 1.4. Működést Támogató Osztály	- általános hatósági feladatok - járási hatósági feladatok - okmányirodai feladatok - oktatással kapcsolatos feladatok - járási védelmi igazgatási feladatok - működést támogató feladatok	65

		- ügyfélszolgálati feladatok	
3.	2. Budapest Főváros Kormányhivatala XI. Kerületi Gyámhivatala	a járási gyámhivatalnál meghatározott feladatok	12
4.	3. Budapesti 1. Számú Földhivatal 3.1. Ingatlan-nyilvántartási Osztály I. 3.2. Ingatlan-nyilvántartási Osztály II. 3.3. Ingatlan-nyilvántartási Osztály III. 3.4. Földmérési és Földügyi Osztály 3.5. Ügyfélszolgálati Osztály 3.6. Ügyirat-kezelési Osztály	a járási földhivatalnál meghatározott feladatok	184
5.	4. Budapest Főváros Kormányhivatala XI. Kerületi Népegészségügyi Intézete	a járási népegészségügyi intézetnél meghatározott feladatok	36
6.	Mindösszesen		297

4.12. Budapest Főváros Kormányhivatala XII. Kerületi Hivatala

	A	B	C
1.	kerületi hivatal/kerületi szakigazgatási szerv szervezeti egységeinek megjelölése	a kerületi hivatal/kerületi szakigazgatási szerv által ellátott feladatok megjelölése	létszám
2.	1. Budapest Főváros Kormányhivatala XII. Kerületi Hivatalának törzshivatala 1.1. Okmányirodai Osztály 1.2. Kormányablak Osztály 1.3. Hatósági Osztály	- általános hatósági feladatok - járási hatósági feladatok - ügyfélszolgálati feladatok - okmányirodai feladatok - oktatással kapcsolatos feladatok - járási védelmi igazgatási feladatok	44
3.	2. Budapest Főváros Kormányhivatala XII. Kerületi Gyámhivatala	a járási gyámhivatalnál meghatározott feladatok	8
4.	Mindösszesen		52

4.13. Budapest Főváros Kormányhivatala XIII. Kerületi Hivatala

	A	B	C
1.	kerületi hivatal/kerületi szakigazgatási szerv szervezeti egységeinek megjelölése	a kerületi hivatal/kerületi szakigazgatási szerv által ellátott feladatok megjelölése	létszám
2.	1. Budapest Főváros Kormányhivatala XIII. Kerületi Hivatalának törzshivatala 1.1. Okmányirodai Osztály 1.2. Kormányablak Osztály 1.3. Hatósági Osztály 1.4. Működést Támogató Osztály	- általános hatósági feladatok - járási hatósági feladatok - okmányirodai feladatok - oktatással kapcsolatos feladatok - járási védelmi igazgatási feladatok - működést támogató feladatok - ügyfélszolgálati feladatok	57
3.	2. Budapest Főváros Kormányhivatala XIII. Kerületi Gyámhivatala	a járási gyámhivatalnál meghatározott feladatok	9
4.	3. Budapest Főváros Kormányhivatala XIII. Kerületi Munkaügyi Kirendeltsége	a járási hivatal munkaügyi kirendeltségénél meghatározott feladatok	13
5.	Mindösszesen		79

4.14. Budapest Főváros Kormányhivatala XIV. Kerületi Hivatala

	A	B	C
1.	kerületi hivatal/kerületi szakigazgatási szerv szervezeti egységeinek megjelölése	a kerületi hivatal/kerületi szakigazgatási szerv által ellátott feladatok megjelölése	létszám
2.	1. Budapest Főváros Kormányhivatala XIV. Kerületi Hivatalának törzshivatala 1.1. Okmányirodai Osztály 1.2. Hatósági Osztály 1.3. Működést Támogató Osztály	- általános hatósági feladatok - járási hatósági feladatok - okmányirodai feladatok - oktatással kapcsolatos feladatok - járási védelmi igazgatási feladatok - működést támogató feladatok	61
3.	2. Budapest Főváros Kormányhivatala XIV. Kerületi Gyámhivatala	a járási gyámhivatalnál meghatározott feladatok	18
4.	3. Budapesti 2. Számú Földhivatal 3.1. Ingatlan-nyilvántartási Osztály I. 3.2. Ingatlan-nyilvántartási Osztály II. 3.3. Ingatlan-nyilvántartási Osztály III. 3.4. Földmérési és Földügyi Osztály 3.5. Ügyfélszolgálati és Ügyirat-kezelési Osztály	a járási földhivatalnál meghatározott feladatok	132
5.	4. Budapest Főváros Kormányhivatala XIV. Kerületi Népegészségügyi Intézete	a járási népegészségügyi intézetnél meghatározott feladatok	27
6.	Mindösszesen		238

4.15. Budapest Főváros Kormányhivatala XV. Kerületi Hivatala

	A	B	C
1.	kerületi hivatal/kerületi szakigazgatási szerv szervezeti egységeinek megjelölése	a kerületi hivatal/kerületi szakigazgatási szerv által ellátott feladatok megjelölése	létszám
2.	1. Budapest Főváros Kormányhivatala XV. Kerületi Hivatalának törzshivatala 1.1. Okmányirodai Osztály 1.2. Hatósági Osztály 1.3. Működést Támogató Osztály	- általános hatósági feladatok - járási hatósági feladatok - okmányirodai feladatok - oktatással kapcsolatos feladatok - járási védelmi igazgatási feladatok - működést támogató feladatok	47
3.	2. Budapest Főváros Kormányhivatala XV. Kerületi Gyámhivatala	a járási gyámhivatalnál meghatározott feladatok	14
4.	Mindösszesen		61

4.16. Budapest Főváros Kormányhivatala XVI. Kerületi Hivatala

	A	B	C
1.	kerületi hivatal/kerületi szakigazgatási szerv szervezeti egységeinek megjelölése	a kerületi hivatal/kerületi szakigazgatási szerv által ellátott feladatok megjelölése	létszám
2.	1. Budapest Főváros Kormányhivatala XVI. Kerületi Hivatalának törzshivatala 1.1. Okmányirodai Osztály 1.2. Hatósági Osztály 1.3. Működést Támogató Osztály	- általános hatósági feladatok - járási hatósági feladatok - okmányirodai feladatok - oktatással kapcsolatos feladatok - járási védelmi igazgatási feladatok - működést támogató feladatok	47

3.	2. Budapest Főváros Kormányhivatala XVI. Kerületi Gyámhivatala	a járási gyámhivatalnál meghatározott feladatok	12
4.	3. Budapest Főváros Kormányhivatala XVI. Kerületi Munkaügyi Kirendeltsége	a járási hivatal munkaügyi kirendeltségénél meghatározott feladatok	19
5.	Mindösszesen		78

4.17. Budapest Főváros Kormányhivatala XVII. Kerületi Hivatala

	A	B	C
1.	kerületi hivatal/kerületi szakigazgatási szerv szervezeti egységeinek megjelölése	a kerületi hivatal/kerületi szakigazgatási szerv által ellátott feladatok megjelölése	létszám
2.	1. Budapest Főváros Kormányhivatala XVII. Kerületi Hivatalának törzshivatala 1.1. Okmányirodai Osztály 1.2. Hatósági Osztály 1.3. Működést Támogató Osztály	- általános hatósági feladatok - járási hatósági feladatok - okmányirodai feladatok - oktatással kapcsolatos feladatok - járási védelmi igazgatási feladatok - működést támogató feladatok	56
3.	2. Budapest Főváros Kormányhivatala XVII. Kerületi Gyámhivatala	a járási gyámhivatalnál meghatározott feladatok	13
4.	Mindösszesen		69

4.18. Budapest Főváros Kormányhivatala XVIII. Kerületi Hivatala

	A	B	C
1.	kerületi hivatal/kerületi szakigazgatási szerv szervezeti egységeinek megjelölése	a kerületi hivatal/kerületi szakigazgatási szerv által ellátott feladatok megjelölése	létszám
2.	1. Budapest Főváros Kormányhivatala XVIII. Kerületi Hivatalának törzshivatala 1.1. Okmányirodai Osztály 1.2. Hatósági Osztály 1.3. Működést Támogató Osztály	- általános hatósági feladatok - járási hatósági feladatok - okmányirodai feladatok - oktatással kapcsolatos feladatok - járási védelmi igazgatási feladatok - működést támogató feladatok	51
3.	2. Budapest Főváros Kormányhivatala XVIII. Kerületi Gyámhivatala	a járási gyámhivatalnál meghatározott feladatok	16
4.	3. Budapest Főváros Kormányhivatala XVIII. Kerületi Munkaügyi Kirendeltsége	a járási hivatal munkaügyi kirendeltségénél meghatározott feladatok	13
5.	Mindösszesen		80

4.19. Budapest Főváros Kormányhivatala XIX. Kerületi Hivatala

	A	B	C
1.	kerületi hivatal/kerületi szakigazgatási szerv szervezeti egységeinek megjelölése	a kerületi hivatal/kerületi szakigazgatási szerv által ellátott feladatok megjelölése	létszám
2.	1. Budapest Főváros Kormányhivatala XIX. Kerületi Hivatalának törzshivatala 1.1. Okmányirodai Osztály 1.2. Hatósági Osztály 1.3. Működést Támogató Osztály	- általános hatósági feladatok - járási hatósági feladatok - okmányirodai feladatok - oktatással kapcsolatos feladatok - járási védelmi igazgatási feladatok	44

		- működést támogató feladatok	
3.	2. Budapest Főváros Kormányhivatala XIX. Kerületi Gyámhivatala	a járási gyámhivatalnál meghatározott feladatok	10
4.	Mindösszesen		54

4.20. Budapest Főváros Kormányhivatala XX. Kerületi Hivatala

	A	B	C
1.	kerületi hivatal/kerületi szakigazgatási szerv szervezeti egységeinek megjelölése	a kerületi hivatal/kerületi szakigazgatási szerv által ellátott feladatok megjelölése	létszám
2.	1. Budapest Főváros Kormányhivatala XX. Kerületi Hivatalának törzshivatala 1.1. Okmányirodai Osztály 1.2. Kormányablak Osztály 1.3. Hatósági Osztály 1.4. Működést Támogató Osztály	- általános hatósági feladatok - járási hatósági feladatok - okmányirodai feladatok - oktatással kapcsolatos feladatok - járási védelmi igazgatási feladatok - működést támogató feladatok - ügyfélszolgálati feladatok	44
3.	2. Budapest Főváros Kormányhivatala XX. Kerületi Gyámhivatala	a járási gyámhivatalnál meghatározott feladatok	9
4.	3. Budapest Főváros Kormányhivatala XX. Kerületi Munkaügyi Kirendeltsége	a járási hivatal munkaügyi kirendeltségénél meghatározott feladatok	11
5.	4. Budapest Főváros Kormányhivatala XX. Kerületi Népegészségügyi Intézete	a járási népegészségügyi intézetnél meghatározott feladatok	33
6.	Mindösszesen		97

4.21. Budapest Főváros Kormányhivatala XXI. Kerületi Hivatala

	A	B	C
1.	kerületi hivatal/kerületi szakigazgatási szerv szervezeti egységeinek megjelölése	a kerületi hivatal/kerületi szakigazgatási szerv által ellátott feladatok megjelölése	létszám
2.	1. Budapest Főváros Kormányhivatala XXI. Kerületi Hivatalának törzshivatala 1.1. Kormányablak Osztály 1.2. Hatósági Osztály 1.3. Működést Támogató Osztály	- általános hatósági feladatok - járási hatósági feladatok - okmányirodai feladatok - oktatással kapcsolatos feladatok - járási védelmi igazgatási feladatok - működést támogató feladatok - ügyfélszolgálati feladatok	42
3.	2. Budapest Főváros Kormányhivatala XXI. Kerületi Gyámhivatala	a járási gyámhivatalnál meghatározott feladatok	11
4.	3. Budapest Főváros Kormányhivatala XXI. Kerületi Munkaügyi Kirendeltsége	a járási hivatal munkaügyi kirendeltségénél meghatározott feladatok	11
5.	Mindösszesen		64

4.22. Budapest Főváros Kormányhivatala XXII. Kerületi Hivatala

	A	B	C
1.	kerületi hivatal/kerületi szakigazgatási szerv szervezeti egységeinek megjelölése	a kerületi hivatal/kerületi szakigazgatási szerv által ellátott feladatok megjelölése	létszám
2.	1. Budapest Főváros Kormányhivatala XXII.	- általános hatósági feladatok	35

	Kerületi Hivatalának törzshivatala 1.1. Okmányirodai Osztály 1.2. Hatósági Osztály	- járási hatósági feladatok - okmányirodai feladatok - oktatással kapcsolatos feladatok - járási védelmi igazgatási feladatok	
3.	2. Budapest Főváros Kormányhivatala XXII. Kerületi Gyámhivatala	a járási gyámhivatalnál meghatározott feladatok	8
4.	Mindösszesen		43

4.23. Budapest Főváros Kormányhivatala XXIII. Kerületi Hivatala

	A	B	C
1.	kerületi hivatal/kerületi szakigazgatási szerv szervezeti egységeinek megjelölése	a kerületi hivatal/kerületi szakigazgatási szerv által ellátott feladatok megjelölése	létszám
2.	1. Budapest Főváros Kormányhivatala XXIII. Kerületi Hivatalának törzshivatala 1.1. Okmányirodai Osztály 1.2. Hatósági Osztály	- általános hatósági feladatok - járási hatósági feladatok - okmányirodai feladatok - oktatással kapcsolatos feladatok - járási védelmi igazgatási feladatok	23
3.	2. Budapest Főváros Kormányhivatala XXIII. Kerületi Gyámhivatala	a járási gyámhivatalnál meghatározott feladatok	4
4.	Mindösszesen		27

5. Budapest Főváros Kormányhivatala szervezeti felépítése

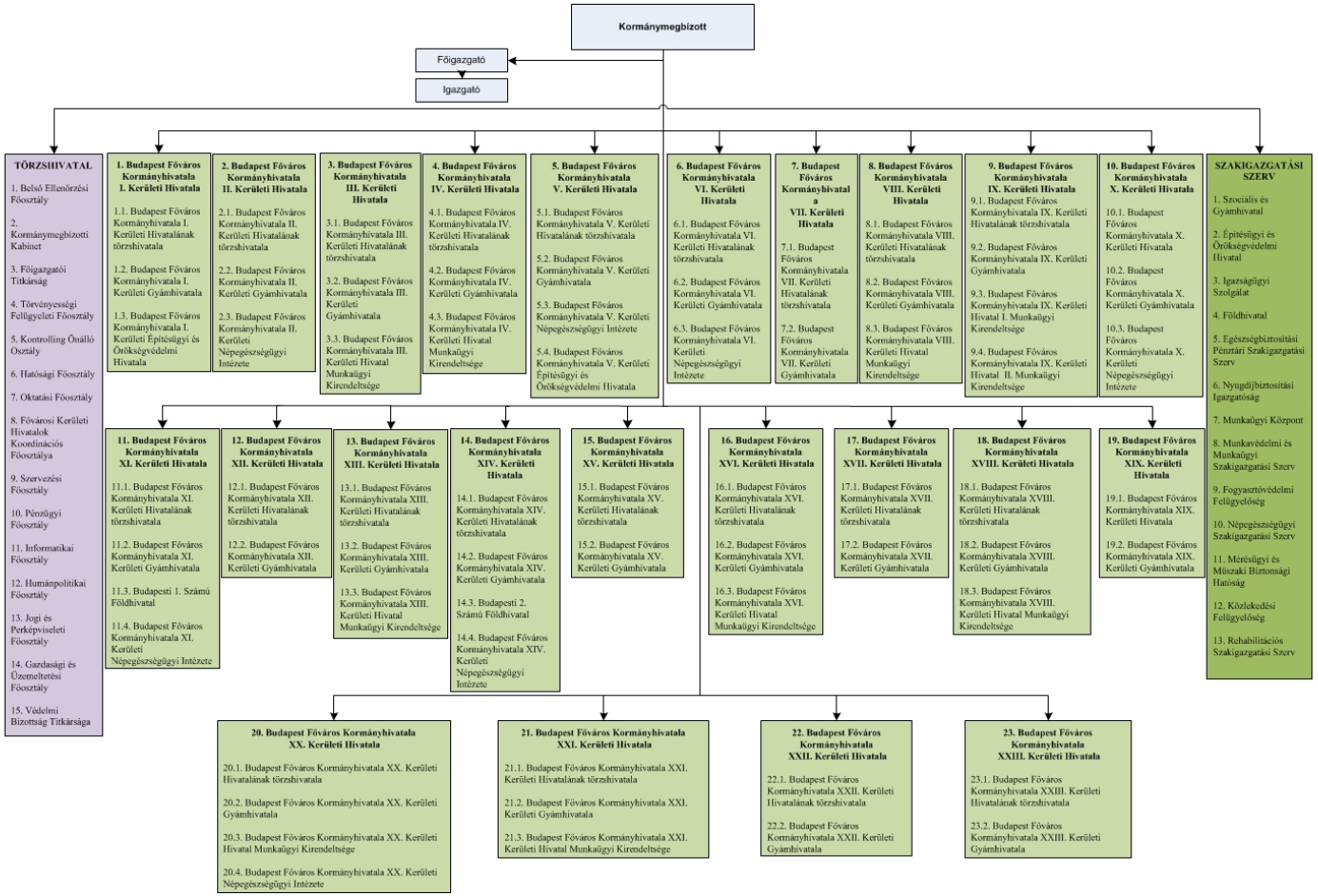

A Csongrád Megyei Kormányhivatal szervezeti egységei, szervezeti egységeinek feladatai, szervezeti felépítése, szervezeti ábrája és létszámkerete

1. A Csongrád Megyei Kormányhivatal teljes létszámkerete 1438 fő.

2. A Csongrád Megyei Kormányhivatal törzshivatala

	A	B	C
1.	szervezeti egység/vezető megjelölése	szervezeti egység/vezető által ellátott feladatok megjelölése	létszám
2.	1. Kormánymegbízott	kormánymegbízottnál meghatározott feladatok	1
3.	2. Főigazgató	főigazgatónál meghatározott feladatok	1
4.	3. Igazgató	igazgatónál meghatározott feladatok	1
5.	4. Belső Ellenőrzési Osztály	belső ellenőrzési feladatok	5
6.	5. Kormánymegbízotti Kabinet	kabineti feladatok	5
7.	6. Törvényességi Felügyeleti és Hatósági Főosztály 6.1. Törvényességi Felügyeleti Osztály 6.2. Hatósági Osztály	- törvényességi felügyeleti feladatok - általános hatósági feladatok - megyei hatósági feladatok	21
8.	7. Oktatási Főosztály	oktatással kapcsolatos feladatok	10
9.	8. Humánpolitikai és Koordinációs Főosztály 8.1. Humánpolitikai Osztály 8.2. Koordinációs Osztály	- humánpolitikai feladatok - koordinációs feladatok	28
10.	9. Pénzügyi Főosztály 9.1. Számviteli Osztály 9.2. Bér- és Létszámgazdálkodási Osztály 9.3. Bevételbeszedési és Behajtási Osztály	- pénzügyi és számviteli feladatok - gazdasági feladatok	60
11.	10. Gazdálkodási Főosztály 10.1. Ellátási és Vagyongazdálkodási Osztály 10.2. Jogi, Közbeszerzési és Pályázati Osztály 10.3. Informatikai Osztály	- gazdasági feladatok - jogi feladatok - perképviseleti feladatok - informatikai feladatok	69
12.	11. Védelmi Bizottság Titkársága	védelmi igazgatási feladatok	1
13.	Mindösszesen		202

3. A Csongrád Megyei Kormányhivatal szakigazgatási szervei

	A	B	C
1.	szakigazgatási szerv megjelölése	szakigazgatási szerv által ellátott feladatok megjelölése	létszám
2.	1. Szociális és Gyámhivatal 1.1. Gyámügyi és Gyermekvédelmi Osztály 1.2. Szociális Hatósági és Ellenőrzési Osztály	a szociális és gyámhivatalnál meghatározott feladatok	14
3.	2. Építésügyi és Örökségvédelmi Hivatal		9
4.	2.1. Állami Főépítészi Iroda	az építésügyi és örökségvédelmi hivatalnál meghatározott állami főépítészi feladatok	
5.	2.2. Építésügyi és Örökségvédelmi Osztály	- az építésügyi és örökségvédelmi	

		hivatalnál meghatározott építésügyi hatósági feladatok - az építésügyi és örökségvédelmi hivatalnál meghatározott építésfelügyeleti hatósági feladatok - az építésügyi és örökségvédelmi hivatalnál meghatározott, a műemléki érték védelmével kapcsolatos feladatok	
6.	3. Igazságügyi Szolgálat 3.1. Felnőtt Korú Bűnelkövetők Pártfogó Felügyelői Osztálya 3.2. Fiatalkorú Bűnelkövetők Pártfogó Felügyelői Osztálya 3.3. Jogi Segítségnyújtó Osztály 3.4. Áldozatsegítő Osztály	az igazságügyi szolgálatnál meghatározott feladatok	25
7.	4. Növény- és Talajvédelmi Igazgatóság 4.1. Károsító Diagnosztikai Osztály 4.2. Talajvédelmi és Agrárkörnyezet-gazdálkodási Osztály 4.3. Növényvédelmi Osztály 4.4. Növény-egészségügyi Határállomás és Növényi Termék Ellenőrzési Osztály	a növény- és talajvédelmi igazgatóságnál meghatározott feladatok	38
8.	5. Földművelésügyi Igazgatóság 5.1. Földművelésügyi Osztály 5.2. Vadászati és Halászati Osztály	a földművelésügyi igazgatóságnál meghatározott feladatok	14
9.	6. Élelmiszerlánc-biztonsági és Állategészségügyi Igazgatóság 6.1. Élelmiszerlánc-biztonsági és Minőség-ellenőrzési Osztály 6.2. Élelmiszerlánc-felügyeleti Osztály 6.3. Járványügyi Osztály 6.4. Állatvédelmi Osztály	az élelmiszerlánc-biztonsági és állat-egészségügyi igazgatóságnál meghatározott feladatok	38
10.	7. Földhivatal 7.1. Ingatlan-nyilvántartási Osztály 7.2. Földügyi és Földmérési Osztály	a földhivatalnál meghatározott feladatok	19
11.	8. Egészségbiztosítási Pénztári Szakigazgatási Szerv 8.1. Pénzbeli Ellátási és Ellenőrzési Osztály 8.2. Nyilvántartási Osztály 8.3. Ellátási Gazdálkodási Osztály 8.4. Szentesi Ügyfélszolgálati Irodai Osztály	az egészségbiztosítási pénztári szakigazgatási szervnél meghatározott feladatok	58
12.	9. Nyugdíjbiztosítási Igazgatóság 9.1. Nyugellátási Főosztály 9.1.1. Igényelbírálási Osztály 9.1.2. Igényelbírálási és Adategyeztetési Osztály I. 9.1.3. Igényelbírálási és Adategyeztetési Osztály II. 9.1.4. Jogi és Igazgatási Osztály 9.2. Hatósági, Nyugdíj-nyilvántartási és Ellenőrzési Főosztály 9.2.1. Ellenőrzési Osztály 9.2.2. Nyilvántartási Osztály 9.3. Nyugdíjbiztosítási Alap Területi	a nyugdíj-biztosítási igazgatóságnál meghatározott feladatok	74

	Elszámolási Osztálya		
13.	10. Munkaügyi Központ 10.1. Foglalkoztatási Programok Osztály 10.2. Befektetés Ösztönzési és Szolgáltatási Osztály 10.3. Pénzügyi és Számviteli Osztály 10.4. Közfoglalkoztatási és Koordinációs Osztály 10.5. Szervezési és Hatósági Osztály	a munkaügyi központnál meghatározott feladatok	42
14.	11. Munkavédelmi és Munkaügyi Szakigazgatási Szerv 11.1. Munkavédelmi Felügyelőség 11.2. Munkaügyi Felügyelőség	a munkavédelmi és munkaügyi szakigazgatási szervnél meghatározott feladatok	15
15.	12. Fogyasztóvédelmi Felügyelőség	a fogyasztóvédelmi felügyelőségnél meghatározott feladatok	12
16.	13. Népegészségügyi Szakigazgatási Szerv 13.1. Egészségfejlesztési Osztály 13.2. Közegészségügyi Osztály 13.3. Járványügyi Osztály 13.4. Igazgatási és Hatósági Osztály 13.5. Sugáregészségügyi Decentrum 13.6. Laboratóriumi Decentrum	a népegészségügyi szakigazgatási szervnél meghatározott feladatok	64
17.	14. Mérésügyi és Műszaki Biztonsági Hatóság 14.1. Mérésügyi Osztály 14.2. Műszaki Biztonsági Osztály	a mérésügyi és műszaki biztonsági hatóságnál meghatározott feladatok	24
18.	15. Közlekedési Felügyelőség 15.1. Közúti Jármű és Útügyi Főosztály 15.1.1. Közúti Jármű Osztály 15.1.2. Útügyi Osztály 15.2. Járművezető Vizsgáztatási és Utánképzési Osztály	a közlekedési felügyelőségnél meghatározott feladatok	43
19.	16. Rehabilitációs Szakigazgatási Szerv 16.1. Szakértői Osztály 16.2. Ellátási és Foglalkozási Rehabilitációs Osztály	a rehabilitációs szakigazgatási szervnél meghatározott feladatok	37
20.	Mindösszesen		526

4. A Csongrád Megyei Kormányhivatal járási hivatalai és a járási hivatalok járási szakigazgatási szervei

4.1. Csongrádi Járási Hivatal

	A	B	C
1.	járási hivatal/járási szakigazgatási szerv szervezeti egységeinek megjelölése	a járási hivatal/járási szakigazgatási szerv által ellátott feladatok megjelölése	létszám
2.	1. Csongrádi Járási Hivatal törzshivatala 1.1. Okmányirodai Osztály 1.2. Hatósági Osztály	- általános hatósági feladatok - járási hatósági feladatok - okmányirodai feladatok - oktatással kapcsolatos feladatok - járási védelmi igazgatási feladatok	20
3.	2. Csongrádi Járási Hivatal Járási Gyámhivatala	a járási gyámhivatalnál meghatározott feladatok	4

4.	3. Csongrádi Járási Hivatal Járási Állategészségügyi és Élelmiszer-ellenőrző Hivatala	a járási állat-egészségügyi és élelmiszer-ellenőrző hivatalnál meghatározott feladatok	4
5.	4. Csongrádi Járási Hivatal Járási Földhivatala	a járási földhivatalnál meghatározott feladatok	10
6.	5. Csongrádi Járási Hivatal Járási Munkaügyi Kirendeltsége	a járási hivatal munkaügyi kirendeltségénél meghatározott feladatok	5
7.	Mindösszesen		43

4.2. Hódmezővásárhelyi Járási Hivatal

	A	B	C
1.	járási hivatal/járási szakigazgatási szerv szervezeti egységeinek megjelölése	a járási hivatal/járási szakigazgatási szerv által ellátott feladatok megjelölése	létszám
2.	1. Hódmezővásárhelyi Járási Hivatal törzshivatala 1.1. Okmányirodai Osztály 1.2. Kormányablak Osztály 1.3. Hatósági Osztály	- általános hatósági feladatok - járási hatósági feladatok - okmányirodai feladatok - oktatással kapcsolatos feladatok - járási védelmi igazgatási feladatok - ügyfélszolgálati feladatok	44
3.	2. Hódmezővásárhelyi Járási Hivatal Járási Gyámhivatala	a járási gyámhivatalnál meghatározott feladatok	9
4.	3. Hódmezővásárhelyi Járási Hivatal Járási Építésügyi Hivatala	a járási építésügyi hivatalnál meghatározott feladatok	6
5.	4. Hódmezővásárhelyi Járási Hivatal Járási Állategészségügyi és Élelmiszer-ellenőrző Hivatala	a járási állat-egészségügyi és élelmiszer-ellenőrző hivatalnál meghatározott feladatok	6
6.	5. Hódmezővásárhelyi Járási Hivatal Járási Földhivatala	a járási földhivatalnál meghatározott feladatok	19
7.	6. Hódmezővásárhelyi Járási Hivatal Járási Munkaügyi Kirendeltsége	a járási hivatal munkaügyi kirendeltségénél meghatározott feladatok	12
8.	7. Hódmezővásárhelyi Járási Hivatal Járási Népegészségügyi Intézete	a járási népegészségügyi intézetnél meghatározott feladatok	15
9.	Mindösszesen		111

4.3. Kisteleki Járási Hivatal

	A	B	C
1.	járási hivatal/járási szakigazgatási szerv szervezeti egységeinek megjelölése	a járási hivatal/járási szakigazgatási szerv által ellátott feladatok megjelölése	létszám
2.	1. Kisteleki Járási Hivatal törzshivatala 1.1. Okmányirodai Osztály 1.2. Hatósági Osztály	- általános hatósági feladatok - járási hatósági feladatok - okmányirodai feladatok - oktatással kapcsolatos feladatok - járási védelmi igazgatási feladatok	13
3.	2. Kisteleki Járási Hivatal Járási Gyámhivatala	a járási gyámhivatalnál meghatározott feladatok	5
4.	3. Kisteleki Járási Hivatal Járási Állategészségügyi és Élelmiszer-ellenőrző Hivatala	a járási állat-egészségügyi és élelmiszer-ellenőrző hivatalnál meghatározott feladatok	7,5
5.	4. Kisteleki Járási Hivatal Járási Munkaügyi	a járási hivatal munkaügyi	6

	Kirendeltsége	kirendeltségénél meghatározott feladatok	
6.	Mindösszesen		31,5

4.4. Makói Járási Hivatal

	A	B	C
1.	járási hivatal/járási szakigazgatási szerv szervezeti egységeinek megjelölése	a járási hivatal/járási szakigazgatási szerv által ellátott feladatok megjelölése	létszám
2.	1. Makói Járási Hivatal törzshivatala 1.1. Okmányirodai Osztály 1.2. Hatósági Osztály	- általános hatósági feladatok - járási hatósági feladatok - okmányirodai feladatok - oktatással kapcsolatos feladatok - járási védelmi igazgatási feladatok	29
3.	2. Makói Járási Hivatal Járási Gyámhivatala	a járási gyámhivatalnál meghatározott feladatok	10
4.	3. Makói Járási Hivatal Járási Állategészségügyi és Élelmiszer-ellenőrző Hivatala	a járási állat-egészségügyi és élelmiszer-ellenőrző hivatalnál meghatározott feladatok	6,5
5.	4. Makói Járási Hivatal Járási Földhivatala	a járási földhivatalnál meghatározott feladatok	15
6.	5. Makói Járási Hivatal Járási Munkaügyi Kirendeltsége	a járási hivatal munkaügyi kirendeltségénél meghatározott feladatok	11
7.	Mindösszesen		71,5

4.5. Mórahalmi Járási Hivatal

	A	B	C
1.	járási hivatal/járási szakigazgatási szerv szervezeti egységeinek megjelölése	a járási hivatal/járási szakigazgatási szerv által ellátott feladatok megjelölése	létszám
2.	1. Mórahalmi Járási Hivatal törzshivatala 1.1. Okmányirodai Osztály 1.2. Hatósági Osztály	- általános hatósági feladatok - járási hatósági feladatok - okmányirodai feladatok - oktatással kapcsolatos feladatok - járási védelmi igazgatási feladatok	20
3.	2. Mórahalmi Járási Hivatal Járási Gyámhivatala	a járási gyámhivatalnál meghatározott feladatok	6
4.	3. Mórahalmi Járási Hivatal Járási Földhivatala	a járási földhivatalnál meghatározott feladatok	10
5.	4. Mórahalmi Járási Hivatal Járási Munkaügyi Kirendeltsége	a járási hivatal munkaügyi kirendeltségénél meghatározott feladatok	6
6.	Mindösszesen		42

4.6. Szegedi Járási Hivatal

	A	B	C
1.	járási hivatal/járási szakigazgatási szerv szervezeti egységeinek megjelölése	a járási hivatal/járási szakigazgatási szerv által ellátott feladatok megjelölése	létszám
2.	1. Szegedi Járási Hivatal törzshivatala 1.1. Okmányirodai Osztály I. 1.2. Okmányirodai Osztály II.	- általános hatósági feladatok - járási hatósági feladatok - okmányirodai feladatok	137

	1.3. Kormányablak Osztály 1.4. Hatósági Osztály	- oktatással kapcsolatos feladatok - járási védelmi igazgatási feladatok - ügyfélszolgálati feladatok	
3.	2. Szegedi Járási Hivatal Járási Gyámhivatala 2.1. Gyámügyi Osztály 2.2. Pénzbeli Ellátási Osztály 2.3. Gyermekvédelmi Osztály 2.4. Kríziskezelő és Prevenciós Osztály	a járási gyámhivatalnál meghatározott feladatok	36
4.	3. Szegedi Járási Hivatal Járási Építésügyi és Örökségvédelmi Hivatala 3.1. Építésügyi és Építésfelügyeleti Osztály 3.2. Örökségvédelmi Osztály	a járási építésügyi és örökségvédelmi hivatalnál meghatározott feladatok	16
5.	4. Szegedi Járási Hivatal Járási Állategészségügyi és Élelmiszer-ellenőrző Hivatala	a járási állat-egészségügyi és élelmiszer-ellenőrző hivatalnál meghatározott feladatok	19
6.	5. Szegedi Járási Hivatal Járási Földhivatala 5.1. Ingatlan-nyilvántartási Osztály 5.2. Földmérési Osztály 5.3. Földügyi Osztály	a járási földhivatalnál meghatározott feladatok	61
7.	6. Szegedi Járási Hivatal Járási Munkaügyi Kirendeltsége 6.1. Ügyfélszolgálati és Ellátási Osztály 6.2. Munkaerő-piaci és Pénzügyi Osztály	a járási hivatal munkaügyi kirendeltségénél meghatározott feladatok	36
8.	7. Szegedi Járási Hivatal Járási Népegészségügyi Intézete	a járási népegészségügyi intézetnél meghatározott feladatok	22
9.	Mindösszesen		327

4.7. Szentesi Járási Hivatal

	A	B	C
1.	járási hivatal/járási szakigazgatási szerv szervezeti egységeinek megjelölése	a járási hivatal/járási szakigazgatási szerv által ellátott feladatok megjelölése	létszám
2.	1. Szentesi Járási Hivatal törzshivatala 1.1. Okmányirodai Osztály 1.2. Hatósági Osztály	- általános hatósági feladatok - járási hatósági feladatok - okmányirodai feladatok - oktatással kapcsolatos feladatok - járási védelmi igazgatási feladatok	26
3.	2. Szentesi Járási Hivatal Járási Gyámhivatala	a járási gyámhivatalnál meghatározott feladatok	9
4.	3. Szentesi Járási Hivatal Járási Állategészségügyi és Élelmiszer-ellenőrző Hivatala	a járási állat-egészségügyi és élelmiszer-ellenőrző hivatalnál meghatározott feladatok	14
5.	4. Szentesi Járási Hivatal Járási Földhivatala	a járási földhivatalnál meghatározott feladatok	17
6.	5. Szentesi Járási Hivatal Járási Munkaügyi Kirendeltsége	a járási hivatal munkaügyi kirendeltségénél meghatározott feladatok	8
7.	6. Szentesi Járási Hivatal Járási Népegészségügyi Intézete	a járási népegészségügyi intézetnél meghatározott feladatok	10
8.	Mindösszesen		84

5. A Csongrád Megyei Kormányhivatal szervezeti felépítése

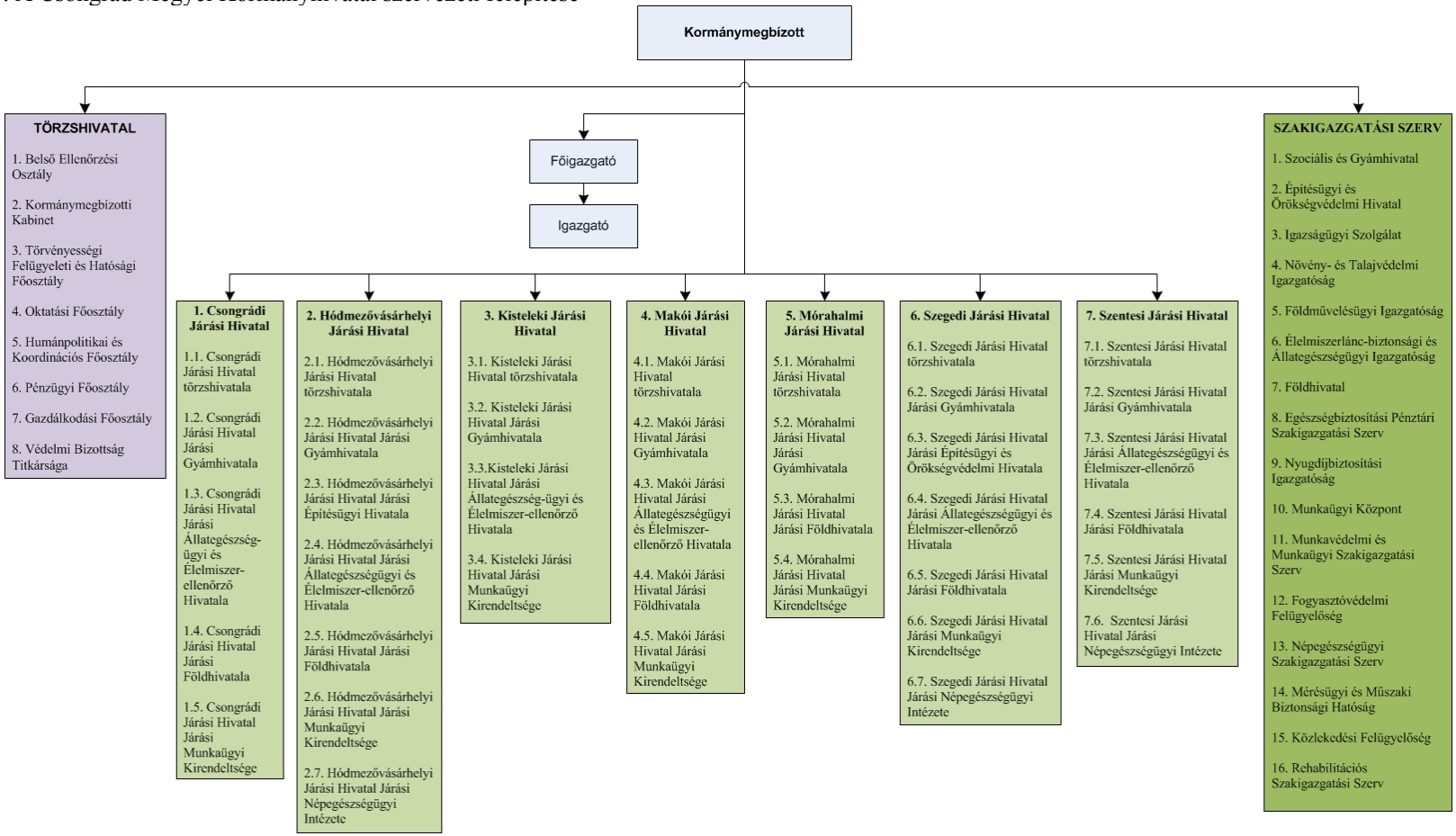

A Fejér Megyei Kormányhivatal szervezeti egységei, szervezeti egységeinek feladatai, szervezeti felépítése, szervezeti ábrája és létszámkerete

1. A Fejér Megyei Kormányhivatal teljes létszámkerete 1327 fő.

2. A Fejér Megyei Kormányhivatal törzshivatala

	A	B	C
1.	szervezeti egység/vezető megjelölése	szervezeti egység/vezető által ellátott feladatok megjelölése	létszám
2.	1. Kormánymegbízott	kormánymegbízottnál meghatározott feladatok	1
3.	2. Főigazgató	főigazgatónál meghatározott feladatok	1
4.	3. Igazgató	igazgatónál meghatározott feladatok	1
5.	4. Belső Ellenőrzési Osztály	belső ellenőrzési feladatok	2
6.	5. Kormánymegbízotti Kabinet	kabineti feladatok	7
7.	6. Törvényességi Felügyeleti Főosztály	törvényességi felügyeleti feladatok	9
8.	7. Hatósági Főosztály	- általános hatósági feladatok - megyei hatósági feladatok	10
9.	8. Oktatási Főosztály	oktatással kapcsolatos feladatok	7
10.	9. Koordinációs, Humánpolitikai és Szervezési Főosztály 9.1. Koordinációs és Szervezési Osztály 9.2. Humánpolitikai Osztály	- koordinációs feladatok - humánpolitikai feladatok	22
11.	10. Pénzügyi Főosztály 10.1. Pénzügyi és Számviteli Osztály 10.2. Ellátási Osztály 10.3. Üzemeltetési Osztály	- pénzügyi és számviteli feladatok - gazdasági feladatok	54
12.	11. Informatikai Főosztály 11.1. Rendszertámogatási Osztály 11.2. Informatikai Üzemeltetési Osztály	informatikai feladatok	21
13.	12. Jogi és Perképviseleti Osztály	- jogi feladatok - perképviseleti feladatok	7
14.	13. Védelmi Bizottság Titkársága	védelmi igazgatási feladatok	1
15.	Mindösszesen		143

3. A Fejér Megyei Kormányhivatal szakigazgatási szervei

	A	B	C
1.	szakigazgatási szerv megjelölése	szakigazgatási szerv által ellátott feladatok megjelölése	létszám
2.	1. Szociális és Gyámhivatal 1.1. Felügyeleti és Hatósági Osztály 1.2. Nyilvántartási és Ellenőrzési Osztály	a szociális és gyámhivatalnál meghatározott feladatok	14
3.	2. Építésügyi és Örökségvédelmi Hivatal		13
4.	2.1. Állami Főépítészi Iroda	az építésügyi és örökségvédelmi hivatalnál meghatározott állami főépítészi feladatok	
5.	2.2. Építésügyi és Örökségvédelmi Osztály	- az építésügyi és örökségvédelmi hivatalnál meghatározott építésügyi hatósági feladatok - az építésügyi és örökségvédelmi	

		hivatalnál meghatározott építésfelügyeleti hatósági feladatok - az építésügyi és örökségvédelmi hivatalnál meghatározott, a műemléki érték védelmével kapcsolatos feladatok	
6.	3. Igazságügyi Szolgálat 3.1. Felnőtt Korú Bűnelkövetők Pártfogó Felügyelői Osztálya 3.2. Fiatalkorú Bűnelkövetők Pártfogó Felügyelői Osztálya 3.3. Jogi Segítségnyújtó Osztály 3.4. Áldozatsegítő Osztály	az igazságügyi szolgálatnál meghatározott feladatok	26
7.	4. Növény- és Talajvédelmi Igazgatóság 4.1. Növényvédelmi és Növényi Termék Ellenőrzési Osztály 4.2. Károsító Diagnosztikai Osztály 4.3. Talajvédelmi és Agrárkörnyezet-gazdálkodási Osztály 4.4. Vetőmag- és Szaporítóanyag-felügyeleti Osztály	a növény- és talajvédelmi igazgatóságnál meghatározott feladatok	40
8.	5. Földművelésügyi Igazgatóság 5.1. Földművelésügyi Osztály 5.2. Vadászati és Halgazdálkodási Osztály	a földművelésügyi igazgatóságnál meghatározott feladatok	12
9.	6. Élelmiszerlánc-biztonsági és Állategészségügyi Igazgatóság 6.1. Élelmiszerlánc-biztonsági és Minőség-ellenőrzési Osztály 6.2. Élelmiszerlánc-felügyeleti Osztály 6.3. Járványügyi Osztály 6.4. Állatvédelmi Osztály	az élelmiszerlánc-biztonsági és állat-egészségügyi igazgatóságnál meghatározott feladatok	29
10.	7. Földhivatal 7.1. Ingatlan-nyilvántartási Osztály 7.2. Földmérési Osztály 7.3. Földügyi Osztály 7.4. Működést Támogató Osztály	a földhivatalnál meghatározott feladatok	28
11.	8. Egészségbiztosítási Pénztári Szakigazgatási Szerv 8.1. Pénzbeli Ellátási és Ellenőrzési Osztály 8.2. Nyilvántartási Osztály 8.3. Ellátási Gazdálkodási Osztály	az egészségbiztosítási pénztári szakigazgatási szervnél meghatározott feladatok	49
12.	9. Nyugdíjbiztosítási Igazgatóság 9.1. Nyugellátási Főosztály 9.1.1. Igényelbírálási Osztály 9.1.2. Adategyeztetési Osztály 9.1.3. Ügyféltájékoztatási, Igényfelvételi és Ügyiratkezelési Osztály 9.2. Hatósági, Nyugdíj-nyilvántartási és Ellenőrzési Főosztály 9.2.1. Jogi és Igazgatási Osztály 9.2.2. Ellenőrzési Osztály 9.2.3. Nyilvántartási Osztály 9.2.4. Nyugdíjbiztosítási Alap Területi Elszámolási Osztálya	a nyugdíj-biztosítási igazgatóságnál meghatározott feladatok	70

13.	10. Munkaügyi Központ 10.1. Foglalkoztatási Programok Osztály 10.2. Befektetés Ösztönzési és Szolgáltatási Osztály 10.3. Pénzügyi és Számviteli Osztály 10.4. Közfoglalkoztatási és Koordinációs Osztály 10.5. Szervezési és Hatósági Osztály	a munkaügyi központnál meghatározott feladatok	39
14.	11. Munkavédelmi és Munkaügyi Szakigazgatási Szerv 11.1. Munkavédelmi Felügyelőség 11.2. Munkaügyi Felügyelőség	a munkavédelmi és munkaügyi szakigazgatási szervnél meghatározott feladatok	33
15.	12. Fogyasztóvédelmi Felügyelőség	a fogyasztóvédelmi felügyelőségnél meghatározott feladatok	13
16.	13. Népegészségügyi Szakigazgatási Szerv 13.1. Egészségfejlesztési Osztály 13.2. Közegészségügyi Osztály 13.3. Járványügyi Osztály 13.4. Egészségügyi Igazgatási Osztály 13.5. Egészségügyi Elemzési és Támogató Osztály 13.6. Laboratóriumi Decentrum	a népegészségügyi szakigazgatási szervnél meghatározott feladatok	29
17.	14. Mérésügyi és Műszaki Biztonsági Hatóság 14.1. Mérésügyi Osztály 14.2. Műszaki Biztonsági Osztály	a mérésügyi és műszaki biztonsági hatóságnál meghatározott feladatok	27
18.	15. Közlekedési Felügyelőség 15.1. Közúti Jármű Főosztály 15.1.1. Közúti Jármű Műszaki Osztály 15.1.2. Közúti Jármű Forgalmi Osztály 15.2. Útügyi Osztály 15.3. Járművezető Vizsgáztatási és Utánképzési Osztály	a közlekedési felügyelőségnél meghatározott feladatok	41
19.	16. Rehabilitációs Szakigazgatási Szerv 16.1. Szakértői Osztály 16.2. Ellátási és Foglalkozási Rehabilitációs Osztály	a rehabilitációs szakigazgatási szervnél meghatározott feladatok	20
20.	Mindösszesen		483

4. A Fejér Megyei Kormányhivatal járási hivatalai és a járási hivatalok járási szakigazgatási szervei

4.1. Bicskei Járási Hivatal

	A	B	C
1.	járási hivatal/járási szakigazgatási szerv szervezeti egységeinek megjelölése	a járási hivatal/járási szakigazgatási szerv által ellátott feladatok megjelölése	létszám
2.	1. Bicskei Járási Hivatal törzshivatala 1.1. Okmányirodai Osztály 1.2. Hatósági Osztály	- általános hatósági feladatok - járási hatósági feladatok - okmányirodai feladatok - oktatással kapcsolatos feladatok - járási védelmi igazgatási feladatok	27
3.	2. Bicskei Járási Hivatal Járási Gyámhivatala	a járási gyámhivatalnál meghatározott feladatok	8
4.	3. Bicskei Járási Hivatal Járási	a járási állat-egészségügyi és	2

	Állategészségügyi és Élelmiszer-ellenőrző Hivatala	élelmiszer-ellenőrző hivatalnál meghatározott feladatok	
5.	4. Bicskei Járási Hivatal Járási Földhivatala 4.1. Ingatlan-nyilvántartási Osztály 4.2. Földmérési és Földügyi Osztály	a járási földhivatalnál meghatározott feladatok	15
6.	5. Bicskei Járási Hivatal Járási Munkaügyi Kirendeltsége	a járási hivatal munkaügyi kirendeltségénél meghatározott feladatok	6
7.	Mindösszesen		58

4.2. Dunaújvárosi Járási Hivatal

	A	B	C
1.	járási hivatal/járási szakigazgatási szerv szervezeti egységeinek megjelölése	a járási hivatal/járási szakigazgatási szerv által ellátott feladatok megjelölése	létszám
2.	1. Dunaújvárosi Járási Hivatal törzshivatala 1.1. Okmányirodai Osztály 1.2. Kormányablak Osztály 1.3. Hatósági Osztály 1.4. Működést Támogató Osztály	- általános hatósági feladatok - járási hatósági feladatok - okmányirodai feladatok - oktatással kapcsolatos feladatok - járási védelmi igazgatási feladatok - működést támogató feladatok - ügyfélszolgálati feladatok	82
3.	2. Dunaújvárosi Járási Hivatal Járási Gyámhivatala	a járási gyámhivatalnál meghatározott feladatok	12
4.	3. Dunaújvárosi Járási Hivatal Járási Építésügyi Hivatala	a járási építésügyi hivatalnál meghatározott feladatok	10
5.	4. Dunaújvárosi Járási Hivatal Járási Állategészségügyi és Élelmiszer-ellenőrző Hivatala	a járási állategészségügyi és élelmiszer-ellenőrző hivatalnál meghatározott feladatok	5
6.	5. Dunaújvárosi Járási Hivatal Járási Földhivatala 5.1. Ingatlan-nyilvántartási Osztály 5.2. Földmérési Osztály 5.3. Földügyi Osztály	a járási földhivatalnál meghatározott feladatok	26
7.	6. Dunaújvárosi Járási Hivatal Járási Munkaügyi Kirendeltsége	a járási hivatal munkaügyi kirendeltségénél meghatározott feladatok	14
8.	7. Dunaújvárosi Járási Hivatal Járási Népegészségügyi Intézete 7.1. Sárbogárdi Kirendeltség	a járási népegészségügyi intézetnél meghatározott feladatok	19
9.	Mindösszesen		168

4.3. Enyingi Járási Hivatal

	A	B	C
1.	járási hivatal/járási szakigazgatási szerv szervezeti egységeinek megjelölése	a járási hivatal/járási szakigazgatási szerv által ellátott feladatok megjelölése	létszám
2.	1. Enyingi Járási Hivatal törzshivatala 1.1. Okmányirodai Osztály 1.2. Hatósági Osztály	- általános hatósági feladatok - járási hatósági feladatok - okmányirodai feladatok - oktatással kapcsolatos feladatok - járási védelmi igazgatási feladatok	14
3.	2. Enyingi Járási Hivatal Járási Gyámhivatala	a járási gyámhivatalnál	5

		meghatározott feladatok	
4.	3. Enyingi Járási Hivatal Járási Munkaügyi Kirendeltsége	a járási hivatal munkaügyi kirendeltségénél meghatározott feladatok	5
5.	Mindösszesen		24

4.4. Gárdonyi Járási Hivatal

	A	B	C
1.	járási hivatal/járási szakigazgatási szerv szervezeti egységeinek megjelölése	a járási hivatal/járási szakigazgatási szerv által ellátott feladatok megjelölése	létszám
2.	1. Gárdonyi Járási Hivatal törzshivatala 1.1. Okmányirodai Osztály 1.2. Hatósági Osztály	- általános hatósági feladatok - járási hatósági feladatok - okmányirodai feladatok - oktatással kapcsolatos feladatok - járási védelmi igazgatási feladatok	23
3.	2. Gárdonyi Járási Hivatal Járási Gyámhivatala	a járási gyámhivatalnál meghatározott feladatok	5
4.	3. Gárdonyi Járási Hivatal Járási Munkaügyi Kirendeltsége	a járási hivatal munkaügyi kirendeltségénél meghatározott feladatok	6
5.	Mindösszesen		34

4.5. Martonvásári Járási Hivatal

	A	B	C
1.	járási hivatal/járási szakigazgatási szerv szervezeti egységeinek megjelölése	a járási hivatal/járási szakigazgatási szerv által ellátott feladatok megjelölése	létszám
2.	1. Martonvásári Járási Hivatal törzshivatala 1.1. Okmányirodai Osztály 1.2. Kormányablak Osztály 1.3. Hatósági Osztály	- általános hatósági feladatok - járási hatósági feladatok - okmányirodai feladatok - oktatással kapcsolatos feladatok - járási védelmi igazgatási feladatok - ügyfélszolgálati feladatok	24
3.	2. Martonvásári Járási Hivatal Járási Gyámhivatala	a járási gyámhivatalnál meghatározott feladatok	5,5
4.	3. Martonvásári Járási Hivatal Járási Munkaügyi Kirendeltsége	a járási hivatal munkaügyi kirendeltségénél meghatározott feladatok	5,5
5.	Mindösszesen		35

4.6. Móri Járási Hivatal

	A	B	C
1.	járási hivatal/járási szakigazgatási szerv szervezeti egységeinek megjelölése	a járási hivatal/járási szakigazgatási szerv által ellátott feladatok megjelölése	létszám
2.	1. Móri Járási Hivatal törzshivatala 1.1. Okmányirodai Osztály 1.2. Hatósági Osztály	- általános hatósági feladatok - járási hatósági feladatok - okmányirodai feladatok - oktatással kapcsolatos feladatok - járási védelmi igazgatási feladatok	25
3.	2. Móri Járási Hivatal Járási Gyámhivatala	a járási gyámhivatalnál meghatározott feladatok	6

4.	3. Móri Járási Hivatal Járási Állategészségügyi és Élelmiszer-ellenőrző Hivatala	a járási állat-egészségügyi és élelmiszer-ellenőrző hivatalnál meghatározott feladatok	3
5.	4. Móri Járási Hivatal Járási Földhivatala 4.1. Ingatlan-nyilvántartási Osztály 4.2. Földmérési és Földügyi Osztály	a járási földhivatalnál meghatározott feladatok	13
6.	5. Móri Járási Hivatal Járási Munkaügyi Kirendeltsége	a járási hivatal munkaügyi kirendeltségénél meghatározott feladatok	6
7.	6. Móri Járási Hivatal Járási Népegészségügyi Intézete 6.6.1. Bicskei Kirendeltség	a járási népegészségügyi intézetnél meghatározott feladatok	14
8.	Mindösszesen		67

4.7. Polgárdi Járási Hivatal

	A	B	C
1.	járási hivatal/járási szakigazgatási szerv szervezeti egységeinek megjelölése	a járási hivatal/járási szakigazgatási szerv által ellátott feladatok megjelölése	létszám
2.	1. Polgárdi Járási Hivatal törzshivatala 1.1. Okmányirodai Osztály 1.2. Hatósági Osztály	- általános hatósági feladatok - járási hatósági feladatok - okmányirodai feladatok - oktatással kapcsolatos feladatok - járási védelmi igazgatási feladatok	17
3.	2. Polgárdi Járási Hivatal Járási Gyámhivatala	a járási gyámhivatalnál meghatározott feladatok	5
4.	3. Polgárdi Járási Hivatal Járási Állategészségügyi és Élelmiszer-ellenőrző Hivatala	a járási állat-egészségügyi és élelmiszer-ellenőrző hivatalnál meghatározott feladatok	2
5.	Mindösszesen		24

4.8. Sárbogárdi Járási Hivatal

	A	B	C
1.	járási hivatal/járási szakigazgatási szerv szervezeti egységeinek megjelölése	a járási hivatal/járási szakigazgatási szerv által ellátott feladatok megjelölése	létszám
2.	1. Sárbogárdi Járási Hivatal törzshivatala 1.1. Okmányirodai Osztály 1.2. Hatósági Osztály	- általános hatósági feladatok - járási hatósági feladatok - okmányirodai feladatok - oktatással kapcsolatos feladatok - járási védelmi igazgatási feladatok	24
3.	2. Sárbogárdi Járási Hivatal Járási Gyámhivatala	a járási gyámhivatalnál meghatározott feladatok	5
4.	3. Sárbogárdi Járási Hivatal Járási Állategészségügyi és Élelmiszer-ellenőrző Hivatala	a járási állategészségügyi és élelmiszer-ellenőrző hivatalnál meghatározott feladatok	3
5.	4. Sárbogárdi Járási Hivatal Járási Földhivatala 4.1. Ingatlan-nyilvántartási Osztály 4.2. Földmérési Osztály 4.3. Földügyi Osztály	a járási földhivatalnál meghatározott feladatok	16
6.	5. Sárbogárdi Járási Hivatal Járási Munkaügyi Kirendeltsége	a járási hivatal munkaügyi kirendeltségénél meghatározott	8

		feladatok	
7.	Mindösszesen		56

4.9. Székesfehérvári Járási Hivatal

	A	B	C
1.	járási hivatal/járási szakigazgatási szerv szervezeti egységeinek megjelölése	a járási hivatal/járási szakigazgatási szerv által ellátott feladatok megjelölése	létszám
2.	1. Székesfehérvári Járási Hivatal törzshivatala 1.1. Okmányirodai Osztály I. 1.2. Okmányirodai Osztály II. 1.3. Kormányablak Osztály 1.4. Hatósági Osztály 1.5. Működést Támogató Osztály	- általános hatósági feladatok - járási hatósági feladatok - okmányirodai feladatok - oktatással kapcsolatos feladatok - járási védelmi igazgatási feladatok - működést támogató feladatok - ügyfélszolgálati feladatok	98
3.	2. Székesfehérvári Járási Hivatal Járási Gyámhivatala	a járási gyámhivatalnál meghatározott feladatok	20
4.	3. Székesfehérvári Járási Hivatal Járási Építésügyi és Örökségvédelmi Hivatala	a járási építésügyi és örökségvédelmi hivatalnál meghatározott feladatok	19
5.	4. Székesfehérvári Járási Hivatal Járási Állategészségügyi és Élelmiszer-ellenőrző Hivatala	a járási állat-egészségügyi és élelmiszer-ellenőrző hivatalnál meghatározott feladatok	3
6.	5. Székesfehérvári Járási Hivatal Járási Földhivatala 5.1. Ingatlan-nyilvántartási Osztály 5.2. Földmérési Osztály 5.3. Földügyi Osztály 5.4. Működést Támogató Osztály	a járási földhivatalnál meghatározott feladatok	53
7.	6. Székesfehérvári Járási Hivatal Járási Munkaügyi Kirendeltsége 6.1. Ügyfélszolgálati és Ellátási Osztály 6.2. Munkaerő-piaci és Pénzügyi Osztály	a járási hivatal munkaügyi kirendeltségénél meghatározott feladatok	21
8.	7. Székesfehérvári Járási Hivatal Járási Népegészségügyi Intézete	a járási népegészségügyi intézetnél meghatározott feladatok	21
9.	Mindösszesen		235

5. A Fejér Megyei Kormányhivatal szervezeti felépítése

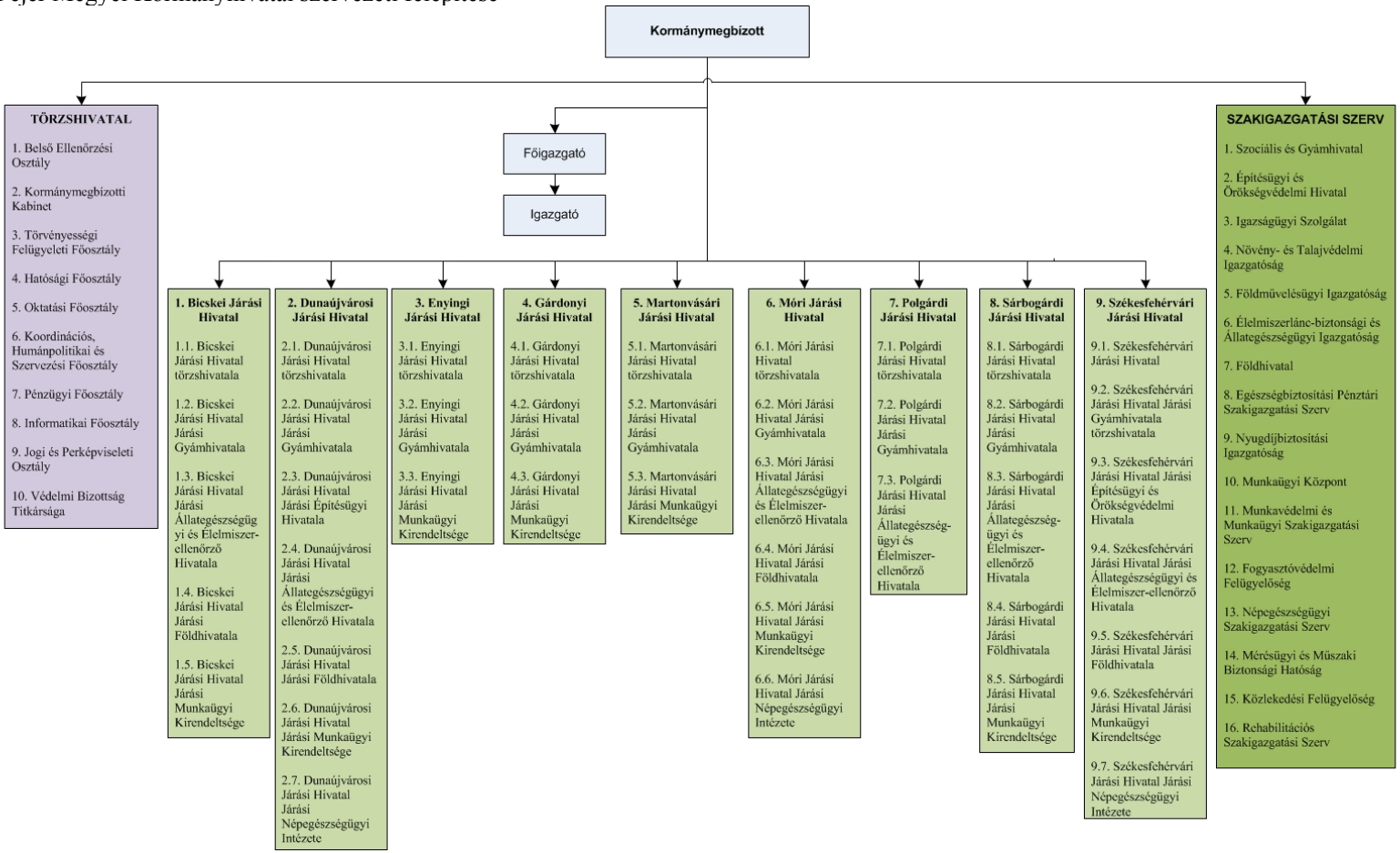

A Győr-Moson-Sopron Megyei Kormányhivatal szervezeti egységei, szervezeti egységeinek feladatai, szervezeti felépítése, szervezeti ábrája és létszámkerete

1. A Győr-Moson-Sopron Megyei Kormányhivatal teljes létszámkerete 1384 fő.

2. A Győr-Moson-Sopron Megyei Kormányhivatal törzshivatala

	A	B	C
1.	szervezeti egység/vezető megjelölése	szervezeti egység/vezető által ellátott feladatok megjelölése	létszám
2.	1. Kormánymegbízott	kormánymegbízottnál meghatározott feladatok	1
3.	2. Főigazgató	főigazgatónál meghatározott feladatok	1
4.	3. Igazgató	igazgatónál meghatározott feladatok	1
5.	4. Belső Ellenőrzési Osztály	belső ellenőrzési feladatok	4
6.	5. Kormánymegbízotti Kabinet	kabineti feladatok	10
7.	6. Törvényességi Felügyeleti Főosztály	törvényességi felügyeleti feladatok	12
8.	7. Hatósági Főosztály 7.1. Általános Igazgatási Osztály 7.2. Jogi és Perképviseleti Osztály 7.3. Ügyfélszolgálati Osztály	- általános hatósági feladatok - megyei hatósági feladatok - ügyfélszolgálati feladatok - jogi feladatok - perképviseleti feladatok	27
9.	8. Oktatási Főosztály 8.1. Hatósági és Ellenőrzési Osztály 8.2. Köznevelési és Tervezési Osztály	oktatással kapcsolatos feladatok	11
10.	9. Koordinációs és Szervezési Főosztály 9.1. Koordinációs Osztály 9.2. Szervezési Osztály	koordinációs feladatok	15
11.	10. Humánpolitikai Főosztály	humánpolitikai feladatok	15
12.	11. Pénzügyi Főosztály 11.1. Pénzügyi Osztály 11.2. Számviteli Osztály 11.3. Üzemeltetési és Műszaki Osztály 11.4. Beszerzési és Vagyongazdálkodási Osztály	- pénzügyi és számviteli feladatok - gazdasági feladatok	78
13.	12. Informatikai Főosztály	informatikai feladatok	10
14.	13. Védelmi Bizottság Titkársága	védelmi igazgatási feladatok	1
15.	Mindösszesen:		186

3. A Győr-Moson-Sopron Megyei Kormányhivatal szakigazgatási szervei

	A	B	C
1.	szakigazgatási szerv megjelölése	szakigazgatási szerv által ellátott feladatok megjelölése	létszám
2.	1. Szociális és Gyámhivatal 1.1. Gyámügyi és Gyermekvédelmi Osztály 1.2. Szociális Hatósági és Ellenőrzési Osztály 1.3. Hivatásos Gondnoki Osztály	a szociális és gyámhivatalnál meghatározott feladatok	24
3.	2. Építésügyi és Örökségvédelmi Hivatal		14
4.	2.1. Állami Főépítészi Iroda	az építésügyi és örökségvédelmi hivatalnál meghatározott állami főépítészi feladatok	

5.	2.2. Építésügyi és Örökségvédelmi Főosztály 2.2.1. Építésügyi és Örökségvédelmi Osztály 2.2.2. Építésfelügyeleti Osztály	- az építésügyi és örökségvédelmi hivatalnál meghatározott építésügyi hatósági feladatok - az építésügyi és örökségvédelmi hivatalnál meghatározott építésfelügyeleti hatósági feladatok - az építésügyi és örökségvédelmi hivatalnál meghatározott, a műemléki érték védelmével kapcsolatos feladatok	
6.	3. Igazságügyi Szolgálat 3.1. Felnőtt Korú Bűnelkövetők Pártfogó Felügyelői Osztálya 3.2. Fiatalkorú Bűnelkövetők Pártfogó felügyelői Osztálya 3.3. Jogi Segítségnyújtó Osztály 3.4. Áldozatsegítő Osztály	az igazságügyi szolgálatnál meghatározott feladatok	*25*
7.	4. Növény- és Talajvédelmi Igazgatóság 4.1. Növényvédelmi és Növényi Termék Ellenőrzési Osztály 4.2. Károsító Diagnosztikai Osztály 4.3. Talajvédelmi és Agrárkörnyezet-gazdálkodási Osztály 4.4. Vetőmag- és Szaporítóanyag-felügyeleti Osztály	a növény- és talajvédelmi igazgatóságnál meghatározott feladatok	29
8.	5. Földművelésügyi Igazgatóság 5.1. Földművelésügyi Osztály 5.2. Vadászati és Halászati Osztály	a földművelésügyi igazgatóságnál meghatározott feladatok	13
9.	6. Élelmiszerlánc-biztonsági és Állategészségügyi Igazgatóság 6.1. Élelmiszerlánc-biztonsági és Minőség-ellenőrzési Osztály 6.2. Élelmiszerlánc-felügyeleti Osztály 6.3. Járványügyi Osztály 6.4. Állatvédelmi Osztály 6.5. Mikrobiológiai Laboratórium	az élelmiszerlánc-biztonsági és állat-egészségügyi igazgatóságnál meghatározott feladatok	31
10.	7. Földhivatal 7.1. Ingatlan-nyilvántartási Osztály 7.2. Földmérési Osztály 7.3. Földügyi Osztály 7.4. Működést Támogató Osztály	a földhivatalnál meghatározott feladatok	15
11.	8. Egészségbiztosítási Pénztári Szakigazgatási Szerv 8.1. Pénzbeli Ellátási és Ellenőrzési Osztály 8.2. Nyilvántartási Osztály 8.3. Ellátási Gazdálkodási Osztály	az egészségbiztosítási pénztári szakigazgatási szervnél meghatározott feladatok	60
12.	9. Nyugdíjbiztosítási Igazgatóság 9.1. Nyugellátási Főosztály 9.1.1. Igényelbírálási és Adategyeztetési Osztály I. 9.1.2. Igényelbírálási és Adategyeztetési Osztály II. 9.1.3. Soproni Igényelbírálási és Adategyeztetési Osztály 9.2. Hatósági, Nyugdíj-nyilvántartási és	a nyugdíj-biztosítási igazgatóságnál meghatározott feladatok	79

	Ellenőrzési Főosztály 9.2.1. Jogi és Igazgatási Osztály 9.2.2. Ellenőrzési Osztály 9.2.3. Nyilvántartási Osztály 9.2.4. Soproni Nyilvántartási és Ellenőrzési Osztály 9.2.5. Nyugdíjbiztosítási Alap Területi Elszámolási Osztálya		
13.	10. Munkaügyi Központ 10.1. Foglalkoztatási Programok Osztály 10.2. Befektetés Ösztönzési és Szolgáltatási Osztály 10.3. Pénzügyi és Számviteli Osztály 10.4. Közfoglalkoztatási és Koordinációs Osztály 10.5. Szervezési és Hatósági Osztály	a munkaügyi központnál meghatározott feladatok	33
14.	11. Munkavédelmi és Munkaügyi Szakigazgatási Szerv 11.1. Munkavédelmi Felügyelőség 11.2. Munkaügyi Felügyelőség	a munkavédelmi és munkaügyi szakigazgatási szervnél meghatározott feladatok	22
15.	12. Fogyasztóvédelmi Felügyelőség	a fogyasztóvédelmi felügyelőségnél meghatározott feladatok	16
16.	13. Népegészségügyi Szakigazgatási Szerv 13.1. Egészségfejlesztési Osztály 13.2. Közegészségügyi Osztály 13.3. Járványügyi Osztály 13.4. Egészségügyi Igazgatási Osztály 13.5. Egészségügyi Elemzési és Támogató Osztály 13.6. Laboratóriumi Decentrum 13.7. Sugáregészségügyi Decentrum	a népegészségügyi szakigazgatási szervnél meghatározott feladatok	69
17.	14. Mérésügyi és Műszaki Biztonsági Hatóság 14.1. Győri Mérésügyi Osztály 14.2. Győri Műszaki Biztonsági Osztály 14.3. Szombathelyi Mérésügyi és Műszaki Biztonsági Osztály 14.4. Nagykanizsai Mérésügyi Osztály	a mérésügyi és műszaki biztonsági szakigazgatási szervnél meghatározott feladatok	29
18.	15. Közlekedési Felügyelőség 15.1. Közúti Jármű Főosztály 15.1.1. Közúti Jármű Műszaki Osztály 15.1.2. Közúti Jármű Forgalmi Osztály 15.2. Útügyi Osztály 15.3. Járművezető Vizsgáztatási és Utánképzési Osztály	a közlekedési felügyelőségnél meghatározott feladatok	50
19.	16. Rehabilitációs Szakigazgatási Szerv 16.1. Szakértői Osztály 16.2. Ellátási és Foglalkozási Rehabilitációs Osztály	a rehabilitációs szakigazgatási szervnél meghatározott feladatok	20
20.	Mindösszesen		529

4. A Győr-Moson-Sopron Megyei Kormányhivatal járási hivatalai és a járási hivatalok járási szakigazgatási szervei

4.1. Csornai Járási Hivatal

	A	B	C
1.	járási hivatal/járási szakigazgatási szerv szervezeti egységeinek megjelölése	a járási hivatal/járási szakigazgatási szerv által ellátott feladatok megjelölése	létszám
2.	1. Csornai Járási Hivatal törzshivatala 1.1. Okmányirodai Osztály 1.2. Hatósági Osztály	- általános hatósági feladatok - járási hatósági feladatok - okmányirodai feladatok - oktatással kapcsolatos feladatok - járási védelmi igazgatási feladatok	25
3.	2. Csornai Járási Hivatal Járási Gyámhivatala	a járási gyámhivatalnál meghatározott feladatok	5
4.	3. Csornai Járási Hivatal Járási Földhivatala 3.1. Ingatlan-nyilvántartási és Földügyi Osztály 3.2. Földmérési Osztály	a járási földhivatalnál meghatározott feladatok	15
5.	4. Csornai Járási Hivatal Járási Állategészségügyi és Élelmiszer-ellenőrző Hivatala	a járási állat-egészségügyi és élelmiszer-ellenőrző hivatalnál meghatározott feladatok	12
6.	5. Csornai Járási Hivatal Járási Munkaügyi Kirendeltsége	a járási hivatal munkaügyi kirendeltségénél meghatározott feladatok	6
7.	6. Csornai Járási Hivatal Járási Népegészségügyi Intézete	a járási népegészségügyi intézetnél meghatározott feladatok	8
8.	Mindösszesen		71

4.2. Győri Járási Hivatal

	A	B	C
1.	járási hivatal/járási szakigazgatási szerv szervezeti egységeinek megjelölése	a járási hivatal/járási szakigazgatási szerv által ellátott feladatok megjelölése	létszám
2.	1. Győri Járási Hivatal törzshivatala 1.1. Okmányirodai Osztály 1.2. Kormányablak Osztály 1.3. Hatósági Osztály 1.4. Működést Támogató Osztály	- általános hatósági feladatok - járási hatósági feladatok - okmányirodai feladatok - oktatással kapcsolatos feladatok - járási védelmi igazgatási feladatok - működést támogató feladatok - ügyfélszolgálati feladatok	102
3.	2. Győri Járási Hivatal Járási Gyámhivatala	a járási gyámhivatalnál meghatározott feladatok	27
4.	3. Győri Járási Hivatal Járási Állategészségügyi és Élelmiszer-ellenőrző Hivatala	a járási állat-egészségügyi és élelmiszer-ellenőrző hivatalnál meghatározott feladatok	12
5.	4. Győri Járási Hivatal Járási Földhivatala 4.1. Ingatlan-nyilvántartási és Földügyi Osztály 4.2. Földmérési Osztály 4.3. Téti Kirendeltség	a járási földhivatalnál meghatározott feladatok	48
6.	5. Győri Járási Hivatal Járási Építésügyi és Örökségvédelmi Hivatala	a járási építésügyi és örökségvédelmi hivatalnál meghatározott feladatok	18

7.	6. Győri Járási Hivatal Járási Munkaügyi Kirendeltsége 6.1. Ügyfélszolgálati és Ellátási Osztály 6.2. Munkaerő-piaci és Pénzügyi Osztály	a járási hivatal munkaügyi kirendeltségénél meghatározott feladatok	23
8.	7. Győri Járási Hivatal Járási Népegészségügyi Intézete	a járási népegészségügyi intézetnél meghatározott feladatok	26
9.	Mindösszesen		256

4.3. Kapuvári Járási Hivatal

	A	B	C
1.	járási hivatal/járási szakigazgatási szerv szervezeti egységeinek megjelölése	a járási hivatal/járási szakigazgatási szerv által ellátott feladatok megjelölése	létszám
2.	1. Kapuvári Járási Hivatal törzshivatala 1.1. Okmányirodai Osztály 1.2. Hatósági Osztály	- általános hatósági feladatok - járási hatósági feladatok - okmányirodai feladatok - oktatással kapcsolatos feladatok - járási védelmi igazgatási feladatok	25
3.	2. Kapuvári Járási Hivatal Járási Gyámhivatala	a járási gyámhivatalnál meghatározott feladatok	4
4.	3. Kapuvári Járási Hivatal Járási Földhivatala 3.1. Ingatlan-nyilvántartási és Földügyi Osztály 3.2. Földmérési Osztály	a járási földhivatalnál meghatározott feladatok	10
5.	4. Kapuvári Járási Hivatal Járási Munkaügyi Kirendeltsége	a járási hivatal munkaügyi kirendeltségénél meghatározott feladatok	6
6.	Mindösszesen		45

4.4. Mosonmagyaróvári Járási Hivatal

	A	B	C
1.	járási hivatal/járási szakigazgatási szerv szervezeti egységeinek megjelölése	a járási hivatal/járási szakigazgatási szerv által ellátott feladatok megjelölése	létszám
2.	1. Mosonmagyaróvári Járási Hivatal törzshivatala 1.1. Okmányirodai Osztály 1.2. Hatósági Osztály 1.3. Működést Támogató Osztály	- általános hatósági feladatok - járási hatósági feladatok - okmányirodai feladatok - oktatással kapcsolatos feladatok - járási védelmi igazgatási feladatok - működést támogató feladatok	44
3.	2. Mosonmagyaróvári Járási Hivatal Járási Gyámhivatala	a járási gyámhivatalnál meghatározott feladatok	13
4.	3. Mosonmagyaróvári Járási Hivatal Járási Állategészségügyi és Élelmiszer-ellenőrző Hivatala	a járási állat-egészségügyi és élelmiszer-ellenőrző hivatalnál meghatározott feladatok	7
5.	4. Mosonmagyaróvári Járási Hivatal Járási Földhivatala 4.1. Ingatlan-nyilvántartási és Földügyi Osztály 4.2. Földmérési Osztály	a járási földhivatalnál meghatározott feladatok	26
6.	5. Mosonmagyaróvári Járási Hivatal Járási Építésügyi Hivatala	a járási építésügyi hivatalnál meghatározott feladatok	7
7.	6. Mosonmagyaróvári Járási Hivatal Járási	a járási hivatal munkaügyi	9

	Munkaügyi Kirendeltsége	kirendeltségénél meghatározott feladatok	
8.	7. Mosonmagyaróvári Járási Hivatal Járási Népegészségügyi Intézete	a járási népegészségügyi intézetnél meghatározott feladatok	10
9.	Mindösszesen		116

4.5. Pannonhalmi Járási Hivatal

	A	B	C
1.	járási hivatal/járási szakigazgatási szerv szervezeti egységeinek megjelölése	a járási hivatal/járási szakigazgatási szerv által ellátott feladatok megjelölése	létszám
2.	1. Pannonhalmi Járási Hivatal törzshivatala 1.1. Kormányablak Osztály 1.2. Hatósági Osztály	- általános hatósági feladatok - járási hatósági feladatok - okmányirodai feladatok - oktatással kapcsolatos feladatok - járási védelmi igazgatási feladatok - ügyfélszolgálati feladatok	19
3.	2. Pannonhalmi Járási Hivatal Járási Gyámhivatala	a járási gyámhivatalnál meghatározott feladatok	3
4.	Mindösszesen		22

4.6. Soproni Járási Hivatal

	A	B	C
1.	járási hivatal/járási szakigazgatási szerv szervezeti egységeinek megjelölése	a járási hivatal/járási szakigazgatási szerv által ellátott feladatok megjelölése	létszám
2.	1. Soproni Járási Hivatal törzshivatala 1.1. Okmányirodai Osztály 1.2. Hatósági Osztály 1.3. Működést Támogató Osztály	- általános hatósági feladatok - járási hatósági feladatok - okmányirodai feladatok - oktatással kapcsolatos feladatok - járási védelmi igazgatási feladatok - működést támogató feladatok	61
3.	2. Soproni Járási Hivatal Járási Gyámhivatala	a járási gyámhivatalnál meghatározott feladatok	17
4.	3. Soproni Járási Hivatal Járási Állategészségügyi és Élelmiszer-ellenőrző Hivatala	a járási állat-egészségügyi és élelmiszer-ellenőrző hivatalnál meghatározott feladatok	6
5.	4. Soproni Járási Hivatal Járási Földhivatala 4.1. Ingatlan-nyilvántartási és Földügyi Osztály 4.2. Földmérési Osztály	a járási földhivatalnál meghatározott feladatok	30
6.	5. Soproni Járási Hivatal Járási Építésügyi Hivatala	a járási építésügyi hivatalnál meghatározott feladatok	6
7.	6. Soproni Járási Hivatal Járási Munkaügyi Kirendeltsége	a járási hivatal munkaügyi kirendeltségénél meghatározott feladatok	8
8.	7. Soproni Járási Hivatal Járási Népegészségügyi Intézete	a járási népegészségügyi intézetnél meghatározott feladatok	14
9.	Mindösszesen		142

4.7. Téti Járási Hivatal

	A	B	C
1.	járási hivatal/járási szakigazgatási szerv szervezeti egységeinek megjelölése	a járási hivatal/járási szakigazgatási szerv által ellátott feladatok megjelölése	létszám
2.	1. Téti Járási Hivatal törzshivatala 1.1. Okmányirodai Osztály 1.2. Hatósági Osztály	- általános hatósági feladatok - járási hatósági feladatok - okmányirodai feladatok - oktatással kapcsolatos feladatok - járási védelmi igazgatási feladatok	14
3.	2. Téti Járási Hivatal Járási Gyámhivatala	a járási gyámhivatalnál meghatározott feladatok	3
4.	Mindösszesen		17

5. A Győr-Moson-Sopron Megyei Kormányhivatal szervezeti felépítése

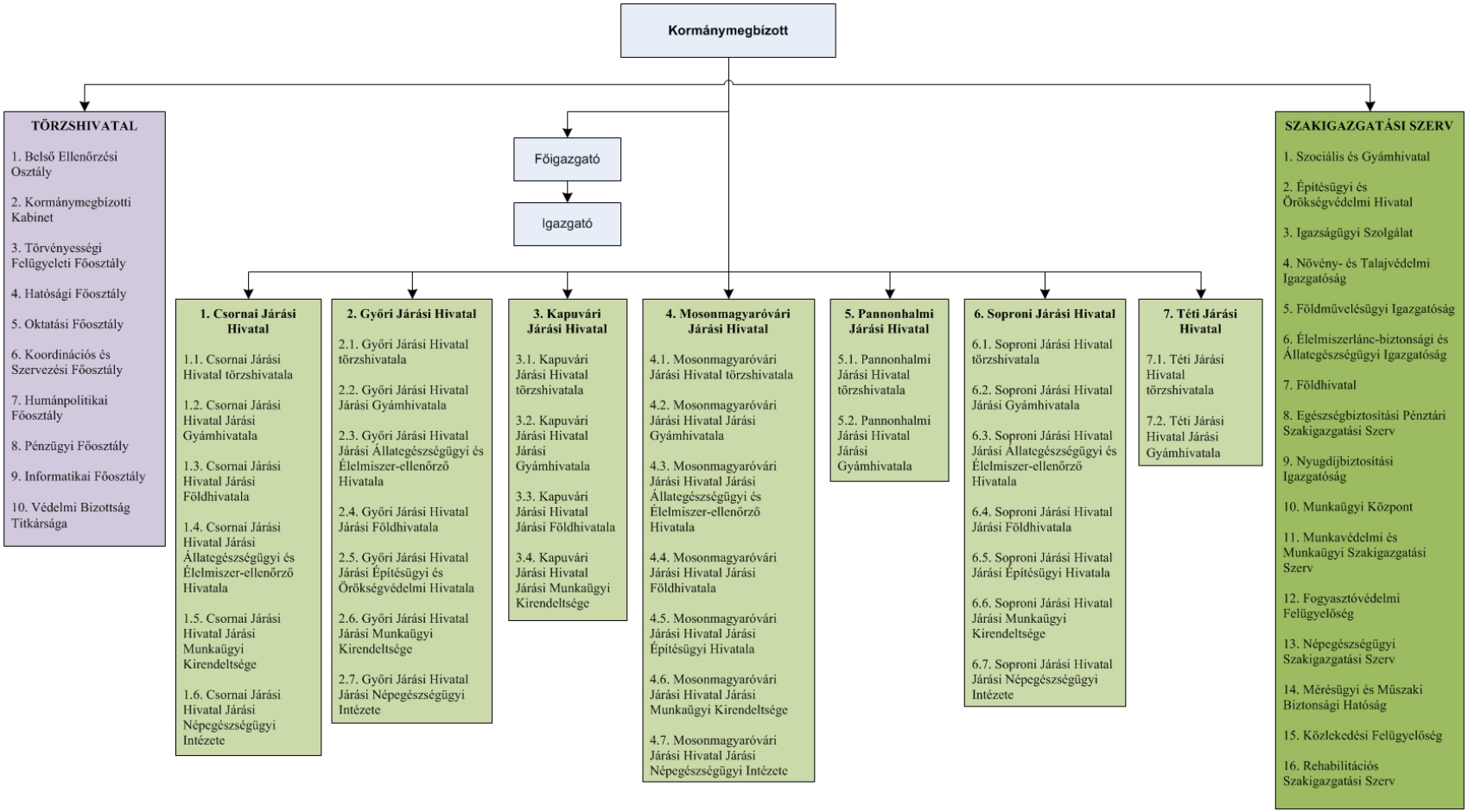

A Hajdú-Bihar Megyei Kormányhivatal szervezeti egységei, szervezeti egységeinek feladatai, szervezeti felépítése, szervezeti ábrája és létszámkerete

1. A Hajdú-Bihar Megyei Kormányhivatal teljes létszámkerete 1744 fő.

2. A Hajdú-Bihar Megyei Kormányhivatal törzshivatala

	A	B	C
1.	szervezeti egység/vezető megjelölése	szervezeti egység/vezető által ellátott feladatok megjelölése	létszám
2.	1. Kormánymegbízott	kormánymegbízottnál meghatározott feladatok	1
3.	2. Főigazgató	főigazgatónál meghatározott feladatok	1
4.	3. Igazgató	igazgatónál meghatározott feladatok	1
5.	4. Belső Ellenőrzési Osztály	belső ellenőrzési feladatok	4
6.	5. Kormánymegbízotti Kabinet	kabineti feladatok	5
7.	6. Törvényességi Felügyeleti Főosztály	törvényességi felügyeleti feladatok	12
8.	7. Hatósági Főosztály	- általános hatósági feladatok - megyei hatósági feladatok	11
9.	8. Oktatási Főosztály	oktatással kapcsolatos feladatok	9
10.	9. Koordinációs és Szervezési Főosztály 9.1. Koordinációs Osztály 9.2. Szervezési Osztály	koordinációs feladatok	26
11.	10. Humánpolitikai Főosztály	humánpolitikai feladatok	18
12.	11. Pénzügyi Főosztály 11.1. Bérgazdálkodási Osztály 11.2. Üzemeltetési Osztály 11.3. Pénzügyi Számviteli Osztály	- pénzügyi és számviteli feladatok - gazdasági feladatok	79
13.	12. Beszerzési és Beruházási Főosztály 12.1. Beszerzési és Közbeszerzési Osztály 12.2. Beruházási és Fejlesztési Osztály	gazdasági feladatok	13
14.	13. Informatikai Főosztály	informatikai feladatok	19
15.	14. Jogi és Perképviseleti Osztály	- jogi feladatok - perképviseleti feladatok	4
16.	15. Védelmi Bizottság Titkársága	védelmi igazgatási feladatok	1
17.	Mindösszesen:		204

3. A Hajdú-Bihar Megyei Kormányhivatal szakigazgatási szervei

	A	B	C
1.	szakigazgatási szerv megjelölése	szakigazgatási szerv által ellátott feladatok megjelölése	létszám
2.	1. Szociális és Gyámhivatal 1.1. Gyámügyi és Gyermekvédelmi Osztály 1.2. Szociális Hatósági és Ellenőrzési Osztály	a szociális és gyámhivatalnál meghatározott feladatok	21
3.	2. Építésügyi és Örökségvédelmi Hivatal		16
4.	2.1. Állami Főépítészi Iroda	az építésügyi és örökségvédelmi hivatalnál meghatározott állami főépítészi feladatok	
5.	2.2. Építésügyi és Örökségvédelmi Főosztály	- az építésügyi és örökségvédelmi	

	2.2.1. Építésügyi és Örökségvédelmi Osztály 2.2.2. Építésfelügyeleti Osztály	hivatalnál meghatározott építésügyi hatósági feladatok - az építésügyi és örökségvédelmi hivatalnál meghatározott építésfelügyeleti hatósági feladatok - az építésügyi és örökségvédelmi hivatalnál meghatározott, a műemléki érték védelmével kapcsolatos feladatok	
6.	3. Igazságügyi Szolgálat 3.1. Felnőtt Korú Bűnelkövetők Pártfogó Felügyelői Osztálya 3.2. Fiatalkorú Bűnelkövetők Pártfogó felügyelői Osztálya 3.3. Jogi Segítségnyújtó Osztály 3.4. Áldozatsegítő Osztály	az igazságügyi szolgálatnál meghatározott feladatok	33
7.	4. Növény- és Talajvédelmi Igazgatóság 4.1. Növényvédelmi és Növényi Termék Ellenőrzési Osztály 4.2. Károsító Diagnosztikai Osztály 4.3. Talajvédelmi és Agrárkörnyezet-gazdálkodási Osztály 4.4. Vetőmag- és Szaporítóanyag-felügyeleti Osztály	a növény- és talajvédelmi igazgatóságnál meghatározott feladatok	33
8.	5. Erdészeti Igazgatóság 5.1. Pályázatkezelési és Támogatási Osztály 5.2. Erdőtervezési Osztály 5.3. Erdőfelügyeleti és Hatósági Osztály 5.4. Nyilvántartási és Térképészeti Osztály	az erdészeti igazgatóságnál meghatározott feladatok	30
9.	6. Földművelésügyi Igazgatóság 6.1. Földművelésügyi Osztály 6.2. Vadászati és Halászati Osztály	a földművelésügyi igazgatóságnál meghatározott feladatok	11
10.	7. Élelmiszerlánc-biztonsági és Állategészségügyi Igazgatóság 7.1. Élelmiszerlánc-biztonsági és Minőség-ellenőrzési Osztály 7.2. Élelmiszerlánc-felügyeleti Osztály 7.3. Járványügyi Osztály 7.4. Állatvédelmi Osztály	az élelmiszerlánc-biztonsági és állat-egészségügyi igazgatóságnál meghatározott feladatok	29
11.	8. Földhivatal 8.1. Ingatlan-nyilvántartási Osztály 8.2. Földmérési Osztály 8.3. Földügyi Osztály 8.4. Működést Támogató Osztály	a földhivatalnál meghatározott feladatok	24
12.	9. Egészségbiztosítási Pénztári Szakigazgatási Szerv 9.1. Pénzbeli Ellátási és Ellenőrzési Osztály 9.2. Nyilvántartási Osztály 9.3. Ellátási Gazdálkodási Osztály	az egészségbiztosítási pénztári szakigazgatási szervnél meghatározott feladatok	63
13.	10. Nyugdíjbiztosítási Igazgatóság 10.1. Nyugellátási Főosztály 10.1.1. Igényelbírálási Osztály I. 10.1.2. Igényelbírálási Osztály II. 10.1.3. Igényelbírálási és Adategyeztetési	a nyugdíj-biztosítási igazgatóságnál meghatározott feladatok	90

	Osztály 10.2. Hatósági, Nyugdíj-nyilvántartási és Ellenőrzési Főosztály 10.2.1. Jogi és Igazgatási Osztály 10.2.2. Ellenőrzési Osztály 10.2.3. Nyilvántartási Osztály 10.2.4. Nyugdíjbiztosítási Alap Területi Elszámolási Osztálya		
14.	11. Munkaügyi Központ 11.1. Foglalkoztatási Programok Osztály 11.2. Befektetés Ösztönzési és Szolgáltatási Osztály 11.3. Pénzügyi és Számviteli Osztály 11.4. Közfoglalkoztatási és Koordinációs Osztály 11.5. Szervezési és Hatósági Osztály	a munkaügyi központnál meghatározott feladatok	44
15.	12. Munkavédelmi és Munkaügyi Szakigazgatási Szerv 12.1. Munkavédelmi Felügyelőség 12.2. Munkaügyi Felügyelőség	a munkavédelmi és munkaügyi szakigazgatási szervnél meghatározott feladatok	41
16.	13. Fogyasztóvédelmi Felügyelőség	a fogyasztóvédelmi felügyelőségnél meghatározott feladatok	13
17.	14. Népegészségügyi Szakigazgatási Szerv 14.1. Egészségfejlesztési Osztály 14.2. Közegészségügyi Osztály 14.3. Járványügyi Osztály 14.4. Intézetvezetési, Egészségügyi Statisztikai és Elemzési Osztály 14.5. Sugáregészségügyi Decentrum	a népegészségügyi szakigazgatási szervnél meghatározott feladatok	35
18.	15. Közlekedési Felügyelőség 15.1. Közúti Jármű Osztály 15.2. Útügyi Osztály 15.3. Járművezető Vizsgáztatási és Utánképzési Osztály	a közlekedési felügyelőségnél meghatározott feladatok	51
19.	16. Mérésügyi és Műszaki Biztonsági Hatóság 16.1. Mérésügyi Osztály 16.2. Műszaki Biztonsági Osztály	a mérésügyi és műszaki biztonsági hatóságnál meghatározott feladatok	28
20.	17. Rehabilitációs Szakigazgatási Szerv 17.1. Szakértői Osztály 17.2. Ellátási és Foglalkozási Rehabilitációs Osztály	a rehabilitációs szakigazgatási szervnél meghatározott feladatok	36
21.	Mindösszesen		598

4. A Hajdú-Bihar Megyei Kormányhivatal járási hivatalai és a járási hivatalok járási szakigazgatási szervei

4.1. Balmazújvárosi Járási Hivatal

	A	B	C
1.	járási hivatal/járási szakigazgatási szerv szervezeti egységeinek megjelölése	a járási hivatal/járási szakigazgatási szerv által ellátott feladatok megjelölése	létszám
2.	1. Balmazújvárosi Járási Hivatal törzshivatala	- általános hatósági feladatok	22

	1.1. Okmányirodai Osztály 1.2. Kormányablak Osztály 1.3. Hatósági Osztály 1.4. Működést Támogató Osztály	- járási hatósági feladatok - okmányirodai feladatok - oktatással kapcsolatos feladatok - járási védelmi igazgatási feladatok - működést támogató feladatok - ügyfélszolgálati feladatok	
3.	2. Balmazújvárosi Járási Hivatal Járási Gyámhivatala	a járási gyámhivatalnál meghatározott feladatok	7
4.	3. Balmazújvárosi Járási Hivatal Járási Népegészségügyi Intézete	a járási népegészségügyi intézetnél meghatározott feladatok	16
5.	4. Balmazújvárosi Járási Hivatal Járási Munkaügyi Kirendeltsége	a járási hivatal munkaügyi kirendeltségénél meghatározott feladatok	8
6.	Mindösszesen		53

4.2. Berettyóújfalui Járási Hivatal

	A	B	C
1.	járási hivatal/járási szakigazgatási szerv szervezeti egységeinek megjelölése	a járási hivatal/járási szakigazgatási szerv által ellátott feladatok megjelölése	létszám
2.	1. Berettyóújfalui Járási Hivatal törzshivatala 1.1. Okmányirodai Osztály 1.2. Hatósági Osztály 1.3. Működést Támogató Osztály	- általános hatósági feladatok - járási hatósági feladatok - okmányirodai feladatok - oktatással kapcsolatos feladatok - járási védelmi igazgatási feladatok - működést támogató feladatok	44
3.	2. Berettyóújfalui Járási Hivatal Járási Gyámhivatala	a járási gyámhivatalnál meghatározott feladatok	14
4.	3. Berettyóújfalui Járási Hivatal Járási Állategészségügyi és Élelmiszer-ellenőrző Hivatala	a járási állat-egészségügyi és élelmiszer-ellenőrző hivatalnál meghatározott feladatok	8
5.	4. Berettyóújfalui Járási Hivatal Járási Földhivatala 4.1. Ingatlan-nyilvántartási Osztály 4.2. Földmérési Osztály 4.3. Földügyi Osztály	a járási földhivatalnál meghatározott feladatok	18
6.	5. Berettyóújfalui Járási Hivatal I. Járási Munkaügyi Kirendeltsége	a járási hivatal munkaügyi kirendeltségénél meghatározott feladatok	8
7.	6. Berettyóújfalui Járási Hivatal II. Járási Munkaügyi Kirendeltsége	a járási hivatal munkaügyi kirendeltségénél meghatározott feladatok	4
8.	7. Berettyóújfalui Járási Hivatal III. Járási Munkaügyi Kirendeltsége	a járási hivatal munkaügyi kirendeltségénél meghatározott feladatok	3
9.	8. Berettyóújfalui Járási Hivatal Járási Népegészségügyi Intézete	a járási népegészségügyi intézetnél meghatározott feladatok	7
10.	Mindösszesen		106

4.3. Debreceni Járási Hivatal

	A	B	C
1.	járási hivatal/járási szakigazgatási szerv szervezeti egységeinek megjelölése	a járási hivatal/járási szakigazgatási szerv által ellátott feladatok megjelölése	létszám
2.	1. Debreceni Járási Hivatal törzshivatala 1.1. Okmányirodai Osztály 1.2. Kormányablak Osztály 1.3. Hatósági Osztály 1.4. Működést Támogató Osztály	- általános hatósági feladatok - járási hatósági feladatok - okmányirodai feladatok - oktatással kapcsolatos feladatok - járási védelmi igazgatási feladatok - működést támogató feladatok - ügyfélszolgálati feladatok	128
3.	2. Debreceni Járási Hivatal Járási Gyámhivatala	a járási gyámhivatalnál meghatározott feladatok	30
4.	3. Debreceni Járási Hivatal Járási Állategészségügyi és Élelmiszer-ellenőrző Hivatala	a járási állategészségügyi és élelmiszer- ellenőrző hivatalnál meghatározott feladatok	17
5.	4. Debreceni Járási Hivatal Járási Földhivatala 4.1. Ingatlan-nyilvántartási Osztály 4.2. Földmérési Osztály 4.3. Földügyi Osztály	a járási földhivatalnál meghatározott feladatok	80
6.	5. Debreceni Járási Hivatal Járási Építésügyi és Örökségvédelmi Hivatala	a járási építésügyi és örökségvédelmi hivatalnál meghatározott feladatok	8
7.	6. Debreceni Járási Hivatal Járási Munkaügyi Kirendeltsége	a járási hivatal munkaügyi kirendeltségénél meghatározott feladatok	33
8.	7. Debreceni Járási Hivatal Járási Népegészségügyi Intézete	a járási népegészségügyi intézetnél meghatározott feladatok	23
9.	Mindösszesen		319

4.4. Derecskei Járási Hivatal

	A	B	C
1.	járási hivatal/járási szakigazgatási szerv szervezeti egységeinek megjelölése	a járási hivatal/járási szakigazgatási szerv által ellátott feladatok megjelölése	létszám
2.	1. Derecskei Járási Hivatal törzshivatala 1.1. Kormányablak Osztály 1.2. Hatósági Osztály 1.3. Működést Támogató Osztály	- általános hatósági feladatok - járási hatósági feladatok - okmányirodai feladatok - oktatással kapcsolatos feladatok - járási védelmi igazgatási feladatok - működést támogató feladatok - ügyfélszolgálati feladatok	34
3.	2. Derecskei Járási Hivatal Járási Gyámhivatala	a járási gyámhivatalnál meghatározott feladatok	11
4.	3. Derecskei Járási Hivatal Járási Állategészségügyi és Élelmiszer-ellenőrző Hivatala	a járási állat-egészségügyi és élelmiszer-ellenőrző hivatalnál meghatározott feladatok	15
5.	4. Derecskei Járási Hivatal I. Járási Munkaügyi Kirendeltsége	a járási munkaügyi kirendeltségnél meghatározott feladatok	5
6.	5. Derecskei Járási Hivatal II. Járási	a járási munkaügyi kirendeltségnél	4

	Munkaügyi Kirendeltsége	meghatározott feladatok	
7.	Mindösszesen		69

4.5. Hajdúböszörményi Járási Hivatal

	A	B	C
1.	járási hivatal/járási szakigazgatási szerv szervezeti egységeinek megjelölése	a járási hivatal/járási szakigazgatási szerv által ellátott feladatok megjelölése	létszám
2.	1. Hajdúböszörményi Járási Hivatal törzshivatala 1.1. Okmányirodai Osztály 1.2. Kormányablak Osztály 1.3. Hatósági Osztály 1.4. Működést Támogató Osztály	- általános hatósági feladatok - járási hatósági feladatok - okmányirodai feladatok - oktatással kapcsolatos feladatok - járási védelmi igazgatási feladatok - működést támogató feladatok - ügyfélszolgálati feladatok	31
3.	2. Hajdúböszörményi Járási Hivatal Járási Gyámhivatala	a járási gyámhivatalnál meghatározott feladatok	7
4.	3. Hajdúböszörményi Járási Hivatal Járási Állategészségügyi és Élelmiszer-ellenőrző Hivatala	a járási állat-egészségügyi és élelmiszer-ellenőrző hivatalnál meghatározott feladatok	19
5.	4. Hajdúböszörményi Járási Hivatal Járási Földhivatala 4.1. Ingatlan-nyilvántartási Osztály 4.2. Földmérési Osztály 4.3. Földügyi Osztály	a járási földhivatalnál meghatározott feladatok	23
6.	5. Hajdúböszörményi Járási Hivatal Járási Építésügyi Hivatala	a járási építésügyi hivatalnál meghatározott feladatok	2
7.	6. Hajdúböszörményi Járási Hivatal Járási Munkaügyi Kirendeltsége	a járási hivatal munkaügyi kirendeltségénél meghatározott feladatok	8
8.	7. Hajdúböszörményi Járási Hivatal Járási Népegészségügyi Intézete	a járási népegészségügyi intézetnél meghatározott feladatok	8
9.	Mindösszesen		98

4.6. Hajdúhadházi Járási Hivatal

	A	B	C
1.	járási hivatal/járási szakigazgatási szerv szervezeti egységeinek megjelölése	a járási hivatal/járási szakigazgatási szerv által ellátott feladatok megjelölése	létszám
2.	1. Hajdúhadházi Járási Hivatal törzshivatala 1.1. Okmányirodai Osztály 1.2. Hatósági Osztály 1.3. Működést Támogató Osztály	- általános hatósági feladatok - járási hatósági feladatok - okmányirodai feladatok - oktatással kapcsolatos feladatok - járási védelmi igazgatási feladatok - működést támogató feladatok	19
3.	2. Hajdúhadházi Járási Hivatal Járási Gyámhivatala	a járási gyámhivatalnál meghatározott feladatok	6
4.	3. Hajdúhadházi Járási Hivatal Járási Munkaügyi Kirendeltsége	a járási hivatal munkaügyi kirendeltségénél meghatározott feladatok	7
5.	Mindösszesen		32

4.7. Hajdúnánási Járási Hivatal

	A	B	C
1.	járási hivatal/járási szakigazgatási szerv szervezeti egységeinek megjelölése	a járási hivatal/járási szakigazgatási szerv által ellátott feladatok megjelölése	létszám
2.	1. Hajdúnánási Járási Hivatal törzshivatala 1.1. Okmányirodai Osztály 1.2. Hatósági Osztály 1.3. Működést Támogató Osztály	- általános hatósági feladatok - járási hatósági feladatok - okmányirodai feladatok - oktatással kapcsolatos feladatok - járási védelmi igazgatási feladatok - működést támogató feladatok	25
3.	2. Hajdúnánási Járási Hivatal Járási Gyámhivatala	a járási gyámhivatalnál meghatározott feladatok	6
4.	3. Hajdúnánási Járási Hivatal Járási Állategészségügyi és Élelmiszer-ellenőrző Hivatala	a járási állat-egészségügyi és élelmiszer-ellenőrző hivatalnál meghatározott feladatok	13
5.	4. Hajdúnánási Járási Hivatal I. Járási Munkaügyi Kirendeltsége	a járási hivatal munkaügyi kirendeltségénél meghatározott feladatok	7
6.	5. Hajdúnánási Járási Hivatal II. Járási Munkaügyi Kirendeltsége	a járási hivatal munkaügyi kirendeltségénél meghatározott feladatok	3
7.	Mindösszesen		54

4.8. Hajdúszoboszlói Járási Hivatal

	A	B	C
1.	járási hivatal/járási szakigazgatási szerv szervezeti egységeinek megjelölése	a járási hivatal/járási szakigazgatási szerv által ellátott feladatok megjelölése	létszám
2.	1. Hajdúszoboszlói Járási Hivatal törzshivatala 1.1. Okmányirodai Osztály 1.2. Hatósági Osztály 1.3. Működést Támogató Osztály	- általános hatósági feladatok - járási hatósági feladatok - okmányirodai feladatok - oktatással kapcsolatos feladatok - járási védelmi igazgatási feladatok - működést támogató feladatok	32
3.	2. Hajdúszoboszlói Járási Hivatal Járási Gyámhivatala	a járási gyámhivatalnál meghatározott feladatok	8
4.	3. Hajdúszoboszlói Járási Hivatal Járási Földhivatala 3.1. Ingatlan-nyilvántartási Osztály 3.2. Földmérési Osztály 3.3. Földügyi Osztály	a járási földhivatalnál meghatározott feladatok	17
5.	4. Hajdúszoboszlói Járási Hivatal Járási Építésügyi Hivatala	a járási építésügyi hivatalnál meghatározott feladatok	4
6.	5. Hajdúszoboszlói Járási Hivatal Járási Népegészségügyi Intézete	a járási népegészségügyi intézetnél meghatározott feladatok	13
7.	6. Hajdúszoboszlói Járási Hivatal Járási Munkaügyi Kirendeltsége	a járási hivatal munkaügyi kirendeltségénél meghatározott feladatok	8
8.	Mindösszesen:		82

4.9. Nyíradonyi Járási Hivatal

	A	B	C
1.	járási hivatal/járási szakigazgatási szerv szervezeti egységeinek megjelölése	a járási hivatal/járási szakigazgatási szerv által ellátott feladatok megjelölése	létszám
2.	1. Nyíradonyi Járási Hivatal törzshivatala 1.1. Okmányirodai Osztály 1.2. Kormányablak Osztály 1.3. Hatósági Osztály 1.4. Működést Támogató Osztály	- általános hatósági feladatok - járási hatósági feladatok - okmányirodai feladatok - oktatással kapcsolatos feladatok - járási védelmi igazgatási feladatok - működést támogató feladatok - ügyfélszolgálati feladatok	37
3.	2. Nyíradonyi Járási Hivatal Járási Gyámhivatala	a járási gyámhivatalnál meghatározott feladatok	10
4.	3. Nyíradonyi Járási Hivatal I. Járási Munkaügyi Kirendeltsége	a járási munkaügyi kirendeltségnél meghatározott feladatok	4
5.	4. Nyíradonyi Járási Hivatal II. Járási Munkaügyi Kirendeltsége	a járási munkaügyi kirendeltségnél meghatározott feladatok	5
6.	Mindösszesen:		56

4.10. Püspökladányi Járási Hivatal

	A	B	C
1.	járási hivatal/járási szakigazgatási szerv szervezeti egységeinek megjelölése	a járási hivatal/járási szakigazgatási szerv által ellátott feladatok megjelölése	létszám
2.	1. Püspökladányi Járási Hivatal törzshivatala 1.1. Okmányirodai Osztály 1.2. Hatósági Osztály 1.3. Működést Támogató Osztály	- általános hatósági feladatok - járási hatósági feladatok - okmányirodai feladatok - oktatással kapcsolatos feladatok - járási védelmi igazgatási feladatok - működést támogató feladatok	32
3.	2. Püspökladányi Járási Hivatal Járási Gyámhivatala	a járási gyámhivatalnál meghatározott feladatok	8
4.	3. Püspökladányi Járási Hivatal Járási Földhivatala 3.1. Ingatlan-nyilvántartási Osztály 3.2. Földmérési Osztály 3.3. Földügyi Osztály	a járási földhivatalnál meghatározott feladatok	13
5.	4. Püspökladányi Járási Hivatal Járási Állategészségügyi és Élelmiszer-ellenőrző Hivatala	a járási állat-egészségügyi és élelmiszer-ellenőrző hivatalnál meghatározott feladatok	8
6.	5. Püspökladányi Járási Hivatal Járási Munkaügyi Kirendeltsége	a járási hivatal munkaügyi kirendeltségénél meghatározott feladatok	12
7.	Mindösszesen:		73

5. A Hajdú-Bihar Megyei Kormányhivatal szervezeti felépítése

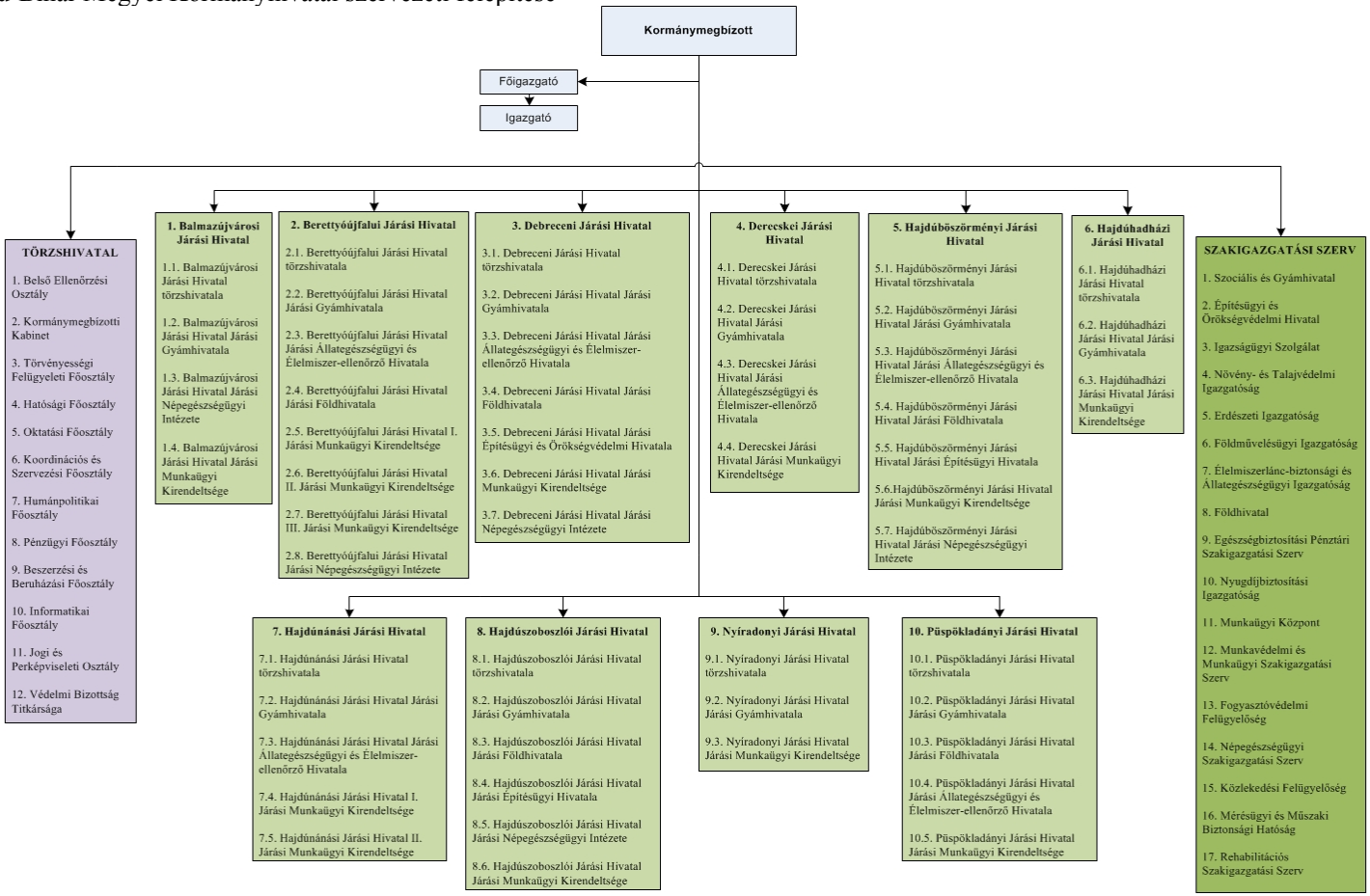

A Heves Megyei Kormányhivatal szervezeti egységei, szervezeti egységeinek feladatai, szervezeti felépítése, szervezeti ábrája és létszámkerete

1. A Heves Megyei Kormányhivatal teljes létszámkerete 1145 fő.

2. A Heves Megyei Kormányhivatal törzshivatala

	A	B	C
1.	szervezeti egység/vezető megjelölése	szervezeti egység/vezető által ellátott feladatok megjelölése	létszám
2.	1. Kormánymegbízott	kormánymegbízottnál meghatározott feladatok	1
3.	2. Főigazgató	főigazgatónál meghatározott feladatok	1
4.	3. Igazgató	igazgatónál meghatározott feladatok	1
5.	4. Belső Ellenőrzési Osztály	belső ellenőrzési feladatok	5
6.	5. Kormánymegbízotti Kabinet	kabineti feladatok	6
7.	6. Törvényességi Felügyeleti Főosztály	törvényességi felügyeleti feladatok	8
8.	7. Hatósági Főosztály 7.1. Hatósági Osztály 7.2. Ügyfélszolgálati Osztály	- általános hatósági feladatok - megyei hatósági feladatok - ügyfélszolgálati feladatok	18
9.	8. Oktatási Főosztály	oktatással kapcsolatos feladatok	6
10.	9. Koordinációs, Humánpolitikai és Szervezési Főosztály 9.1. Koordinációs Osztály 9.2. Humánpolitikai és Szervezési Osztály	- koordinációs feladatok - humánpolitikai feladatok	21
11.	10. Pénzügyi Főosztály 10.1. Pénzügyi Osztály 10.2. Számviteli és Költségvetési Osztály 10.3. Vagyongazdálkodási és Beszerzési Osztály 10.4. Műszaki Üzemeltetési Osztály	- pénzügyi és számviteli feladatok - gazdasági feladatok	60
12.	11. Informatikai Főosztály	- informatikai feladatok	17
13.	12. Jogi és Perképviseleti Osztály	- jogi feladatok - perképviseleti feladatok	3
14.	13. Védelmi Bizottság Titkársága	védelmi igazgatási feladatok	2
15.	Mindösszesen:		149

3. A Heves Megyei Kormányhivatal szakigazgatási szervei

	A	B	C
1.	szakigazgatási szerv megjelölése	szakigazgatási szerv által ellátott feladatok megjelölése	létszám
2.	1. Szociális és Gyámhivatal 1.1. Felügyeleti és Hatósági Osztály 1.2. Nyilvántartási és Ellenőrzési Osztály	a szociális és gyámhivatalnál meghatározott feladatok	26
3.	2. Építésügyi és Örökségvédelmi Hivatal 2.1. Építésügyi és Örökségvédelmi Osztály	- az építésügyi és örökségvédelmi hivatalnál meghatározott építésügyi hatósági feladatok - az építésügyi és örökségvédelmi hivatalnál meghatározott építésfelügyeleti hatósági feladatok	7

		- az építésügyi és örökségvédelmi hivatalnál meghatározott, a műemléki érték védelmével kapcsolatos feladatok	
4.	3. Igazságügyi Szolgálat 3.1. Felnőtt Korú Bűnelkövetők Pártfogó Felügyelői Osztálya 3.2. Fiatalkorú Bűnelkövetők Pártfogó felügyelői Osztálya 3.3. Áldozatsegítő és Jogi Segítségnyújtó Osztály	az igazságügyi szolgálatnál meghatározott feladatok	18
5.	4. Növény- és Talajvédelmi Igazgatóság 4.1. Növényvédelmi és Növényi Termék Ellenőrzési Osztály 4.2. Károsító Diagnosztikai Osztály 4.3. Talajvédelmi és Agrárkörnyezet-gazdálkodási Osztály	a növény- és talajvédelmi igazgatóságnál meghatározott feladatok	19
6.	5. Erdészeti Igazgatóság 5.1. Pályázatkezelési és Támogatási Osztály 5.2. Mátra-Nyugat-Bükk Erdőtervezési Osztály 5.3. Börzsöny-Cserhát Erdőtervezési Osztály 5.4. Mátra-Nyugat-Bükk Erdőfelügyeleti és Hatósági Osztály 5.5. Börzsöny-Cserhát Erdőfelügyeleti és Hatósági Osztály 5.6. Nyilvántartási és Térképészeti Osztály	az erdészeti igazgatóságnál meghatározott feladatok	33
7.	6. Földművelésügyi Igazgatóság 6.1. Földművelésügyi Osztály 6.2. Vadászati és Halászati Osztály	a földművelésügyi igazgatóságnál meghatározott feladatok	13
8.	7. Élelmiszerlánc-biztonsági és Állategészségügyi Igazgatóság 7.1. Élelmiszer-biztonsági és Minőség-ellenőrzési Osztály 7.2. Élelmiszerlánc-felügyeleti Osztály 7.3. Járványügyi Osztály 7.4. Állatvédelmi Osztály	az élelmiszerlánc-biztonsági és állat-egészségügyi igazgatóságnál meghatározott feladatok	15
9.	8. Földhivatal 8.1. Ingatlan-nyilvántartási Osztály 8.2. Földmérési és Földügyi Osztály 8.3. Működést Támogató Osztály	a földhivatalnál meghatározott feladatok	18
10.	9. Egészségbiztosítási Pénztári Szakigazgatási Szerv 9.1. Pénzbeli Ellátási és Ellenőrzési Osztály 9.2. Nyilvántartási Osztály 9.3. Ellátási Gazdálkodási Osztály 9.4. Ügyfélszolgálati és Ellenőrzési Osztály	az egészségbiztosítási pénztári szakigazgatási szervnél meghatározott feladatok	50
11.	10. Nyugdíjbiztosítási Igazgatóság 10.1. Nyugellátási Főosztály 10.1.1. Igényelbírálási és Adategyeztetési Osztály I. 10.1.2. Igényelbírálási és Adategyeztetési Osztály II. 10.1.3. Gyöngyösi Igényelbírálási és	a nyugdíj-biztosítási igazgatóságnál meghatározott feladatok	67

	Adategyeztetési Osztály 10.2. Hatósági, Nyugdíj-nyilvántartási és Ellenőrzési Főosztály 10.2.1. Jogi és Igazgatási Osztály 10.2.2. Ellenőrzési Osztály 10.2.3. Nyilvántartási Osztály 10.2.4. Nyugdíjbiztosítási Alap Területi Elszámolási Osztálya		
12.	11. Munkaügyi Központ 11.1. Foglalkoztatási Programok Osztály 11.2. Befektetés Ösztönzési és Szolgáltatási Osztály 11.3. Pénzügyi és Számviteli Osztály 11.4. Közfoglalkoztatási és Koordinációs Osztály 11.5. Szervezési és Hatósági Osztály	a munkaügyi központnál meghatározott feladatok	34
13.	12. Munkavédelmi és Munkaügyi Szakigazgatási Szerv 12.1. Munkavédelmi Felügyelőség 12.2. Munkaügyi Felügyelőség	a munkavédelmi és munkaügyi szakigazgatási szervnél meghatározott feladatok	25
14.	13. Fogyasztóvédelmi Felügyelőség	a fogyasztóvédelmi felügyelőségnél meghatározott feladatok	12
15.	14. Népegészségügyi Szakigazgatási Szerv 14.1. Egészségfejlesztési Osztály 14.2. Közegészségügyi Osztály 14.3. Járványügyi Osztály 14.4. Egészségügyi Igazgatási Osztály 14.5. Egészségügyi Elemzési és Támogató Osztály	a népegészségügyi szakigazgatási szervnél meghatározott feladatok	23
16.	15. Közlekedési Felügyelőség 15.1. Közúti Jármű Főosztály 15.1.1. Közúti Jármű Műszaki Osztály 15.1.2. Közúti Jármű Forgalmi Osztály 15.2. Útügyi Osztály 15.3. Járművezető Vizsgáztatási és Utánképzési Osztály	a közlekedési felügyelőségnél meghatározott feladatok	35
17.	16. Rehabilitációs Szakigazgatási Szerv 16.1. Szakértői Osztály 16.2. Ellátási és Foglalkozási Rehabilitációs Osztály	a rehabilitációs szakigazgatási szervnél meghatározott feladatok	24
18.	Mindösszesen		419

4. A Heves Megyei Kormányhivatal járási hivatalai és a járási hivatalok járási szakigazgatási szervei

4.1. Bélapátfalvai Járási Hivatal

	A	B	C
1.	járási hivatal/járási szakigazgatási szerv szervezeti egységeinek megjelölése	a járási hivatal/járási szakigazgatási szerv által ellátott feladatok megjelölése	létszám
2.	1. Bélapátfalvai Járási Hivatal törzshivatala 1.1. Okmányirodai Osztály 1.2. Hatósági Osztály	- általános hatósági feladatok - járási hatósági feladatok - okmányirodai feladatok	13

		- oktatással kapcsolatos feladatok - járási védelmi igazgatási feladatok	
3.	2. Bélapátfalvai Járási Hivatal Járási Gyámhivatala	a járási gyámhivatalnál meghatározott feladatok	4
4.	Mindösszesen		17

4.2. Egri Járási Hivatal

	A	B	C
1.	járási hivatal/járási szakigazgatási szerv szervezeti egységeinek megjelölése	a járási hivatal/járási szakigazgatási szerv által ellátott feladatok megjelölése	létszám
2.	1. Egri Járási Hivatal törzshivatala 1.1. Okmányirodai Osztály 1.2. Hatósági Osztály 1.3. Működést Támogató Osztály	- általános hatósági feladatok - járási hatósági feladatok - okmányirodai feladatok - oktatással kapcsolatos feladatok - járási védelmi igazgatási feladatok - működést támogató feladatok	63
3.	2. Egri Járási Hivatal Járási Gyámhivatala	a járási gyámhivatalnál meghatározott feladatok	16
4.	3. Egri Járási Hivatal Járási Állategészségügyi és Élelmiszer-ellenőrző Hivatala	a járási állat-egészségügyi és élelmiszer-ellenőrző hivatalnál meghatározott feladatok	9
5.	4. Egri Járási Hivatal Járási Földhivatala 4.1. Ingatlan-nyilvántartási Osztály 4.2. Földmérési és Földügyi Osztály	a járási földhivatalnál meghatározott feladatok	31
6.	5. Egri Járási Hivatal Járási Építésügyi és Örökségvédelmi Hivatala	a járási építésügyi és örökségvédelmi hivatalnál meghatározott feladatok	11
7.	6. Egri Járási Hivatal Járási Munkaügyi Kirendeltsége	a járási hivatal munkaügyi kirendeltségénél meghatározott feladatok	24
8.	7. Egri Járási Hivatal Járási Népegészségügyi Intézete	a járási népegészségügyi intézetnél meghatározott feladatok	13
9.	Mindösszesen		167

4.3. Füzesabonyi Járási Hivatal

	A	B	C
1.	járási hivatal/járási szakigazgatási szerv szervezeti egységeinek megjelölése	a járási hivatal/járási szakigazgatási szerv által ellátott feladatok megjelölése	létszám
2.	1. Füzesabonyi Járási Hivatal törzshivatala 1.1. Okmányirodai Osztály 1.2. Hatósági Osztály	- általános hatósági feladatok - járási hatósági feladatok - okmányirodai feladatok - oktatással kapcsolatos feladatok - járási védelmi igazgatási feladatok	20
3.	2. Füzesabonyi Járási Hivatal Járási Gyámhivatala	a járási gyámhivatalnál meghatározott feladatok	8
4.	3. Füzesabonyi Járási Hivatal Járási Állategészségügyi és Élelmiszer-ellenőrző Hivatala	a járási állat-egészségügyi és élelmiszer-ellenőrző hivatalnál meghatározott feladatok	6

5.	4. Füzesabonyi Járási Hivatal Járási Földhivatala	a járási földhivatalnál meghatározott feladatok	13
6.	5. Füzesabonyi Járási Hivatal Járási Munkaügyi Kirendeltsége	a járási hivatal munkaügyi kirendeltségénél meghatározott feladatok	11
7.	6. Füzesabonyi Járási Hivatal Járási Népegészségügyi Intézete	a járási népegészségügyi intézetnél meghatározott feladatok	13
8.	Mindösszesen		71

4.4. Gyöngyösi Járási Hivatal

	A	B	C
1.	járási hivatal/járási szakigazgatási szerv szervezeti egységeinek megjelölése	a járási hivatal/járási szakigazgatási szerv által ellátott feladatok megjelölése	létszám
2.	1. Gyöngyösi Járási Hivatal törzshivatala 1.1. Okmányirodai Osztály 1.2. Hatósági Osztály 1.3. Működést Támogató Osztály	- általános hatósági feladatok - járási hatósági feladatok - okmányirodai feladatok - oktatással kapcsolatos feladatok - járási védelmi igazgatási feladatok - működést támogató feladatok	50
3.	2. Gyöngyösi Járási Hivatal Járási Gyámhivatala	a járási gyámhivatalnál meghatározott feladatok	9
4.	3. Gyöngyösi Járási Hivatal Járási Állategészségügyi és Élelmiszer-ellenőrző Hivatala	a járási állat-egészségügyi és élelmiszer-ellenőrző hivatalnál meghatározott feladatok	12
5.	4. Gyöngyösi Járási Hivatal Járási Földhivatala 4.1. Ingatlan-nyilvántartási Osztály 4.2. Földmérési és Földügyi Osztály	a járási földhivatalnál meghatározott feladatok	23
6.	5. Gyöngyösi Járási Hivatal Járási Építésügyi Hivatala	a járási építésügyi hivatalnál meghatározott feladatok	9
7.	6. Gyöngyösi Járási Hivatal Járási Munkaügyi Kirendeltsége	a járási hivatal munkaügyi kirendeltségénél meghatározott feladatok	19
8.	Mindösszesen		122

4.5. Hatvani Járási Hivatal

	A	B	C
1.	járási hivatal/járási szakigazgatási szerv szervezeti egységeinek megjelölése	a járási hivatal/járási szakigazgatási szerv által ellátott feladatok megjelölése	létszám
2.	1. Hatvani Járási Hivatal törzshivatala 1.1. Okmányirodai Osztály 1.2. Hatósági Osztály 1.3. Működést Támogató Osztály	- általános hatósági feladatok - járási hatósági feladatok - okmányirodai feladatok - oktatással kapcsolatos feladatok - járási védelmi igazgatási feladatok - működést támogató feladatok	48
3.	2. Hatvani Járási Hivatal Járási Gyámhivatala	a járási gyámhivatalnál meghatározott feladatok	8
4.	3. Hatvani Járási Hivatal Járási Földhivatala	a járási földhivatalnál meghatározott feladatok	15

5.	4. Hatvani Járási Hivatal Járási Munkaügyi Kirendeltsége	a járási hivatal munkaügyi kirendeltségénél meghatározott feladatok	13
6.	5. Hatvani Járási Hivatal Járási Népegészségügyi Intézete	a járási népegészségügyi intézetnél meghatározott feladatok	17
7.	Mindösszesen		101

4.6. Hevesi Járási Hivatal

	A	B	C
1.	járási hivatal/járási szakigazgatási szerv szervezeti egységeinek megjelölése	a járási hivatal/járási szakigazgatási szerv által ellátott feladatok megjelölése	létszám
2.	1. Hevesi Járási Hivatal törzshivatala 1.1. Okmányirodai Osztály 1.2. Hatósági Osztály	- általános hatósági feladatok - járási hatósági feladatok - okmányirodai feladatok - oktatással kapcsolatos feladatok - járási védelmi igazgatási feladatok	28
3.	2. Hevesi Járási Hivatal Járási Gyámhivatala	a járási gyámhivatalnál meghatározott feladatok	8
4.	3. Hevesi Járási Hivatal Járási Állategészségügyi és Élelmiszer-ellenőrző Hivatala	a járási állat-egészségügyi és élelmiszer-ellenőrző hivatalnál meghatározott feladatok	7
5.	4. Hevesi Járási Hivatal Járási Földhivatala	a járási földhivatalnál meghatározott feladatok	13
6.	5. Hevesi Járási Hivatal Járási Munkaügyi Kirendeltsége	a járási hivatal munkaügyi kirendeltségénél meghatározott feladatok	14
7.	Mindösszesen		70

4.7. Pétervásárai Járási Hivatal

	A	B	C
1.	járási hivatal/járási szakigazgatási szerv szervezeti egységeinek megjelölése	a járási hivatal/járási szakigazgatási szerv által ellátott feladatok megjelölése	létszám
2.	1. Pétervásárai Járási Hivatal törzshivatala 1.1. Okmányirodai Osztály 1.2. Hatósági Osztály	- általános hatósági feladatok - járási hatósági feladatok - okmányirodai feladatok - oktatással kapcsolatos feladatok - járási védelmi igazgatási feladatok	17
3.	2. Pétervásárai Járási Hivatal Járási Gyámhivatala	a járási gyámhivatalnál meghatározott feladatok	5
4.	3. Pétervásárai Járási Hivatal Járási Munkaügyi Kirendeltsége	a járási hivatal munkaügyi kirendeltségénél meghatározott feladatok	7
5.	Mindösszesen		29

5. A Heves Megyei Kormányhivatal szervezeti felépítése

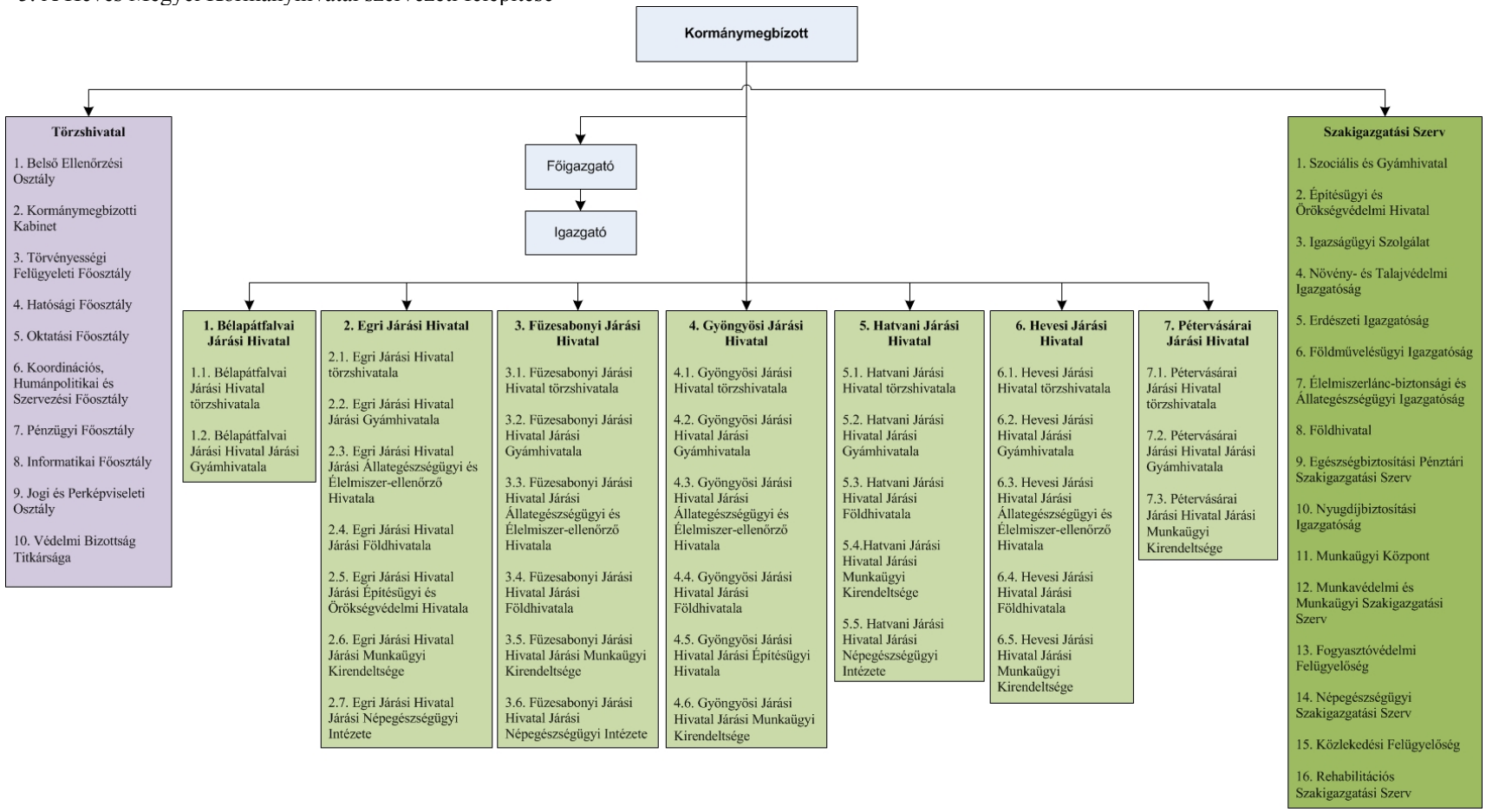

A Jász-Nagykun-Szolnok Megyei Kormányhivatal szervezeti egységei, szervezeti egységeinek feladatai, szervezeti felépítése, szervezeti ábrája és létszámkerete

1. A Jász-Nagykun-Szolnok Megyei Kormányhivatal teljes létszámkerete 1336 fő.

2. A Jász-Nagykun-Szolnok Megyei Kormányhivatal törzshivatala

	A	B	C
1.	szervezeti egység/vezető megjelölése	szervezeti egység/vezető által ellátott feladatok megjelölése	létszám
2.	1. Kormánymegbízott	kormánymegbízottnál meghatározott feladatok	1
3.	2. Főigazgató	főigazgatónál meghatározott feladatok	1
4.	3. Igazgató	igazgatónál meghatározott feladatok	1
5.	4. Belső Ellenőrzési Osztály	belső ellenőrzési feladatok	4
6.	5. Kormánymegbízotti Kabinet	kabineti feladatok	5
7.	6. Törvényességi Felügyeleti Főosztály 6.1. Törvényességi Felügyeleti Osztály 6.2. Törvényességi Igazgatási Osztály	törvényességi felügyeleti feladatok	10
8.	7. Hatósági Főosztály 7.1. Általános Hatósági Osztály 7.2. Hatósági Felügyeleti Osztály	- általános hatósági feladatok - megyei hatósági feladatok - perképviseleti feladatok	9
9.	8. Oktatási Főosztály	oktatással kapcsolatos feladatok	7
10.	9. Koordinációs és Szervezési Főosztály 9.1. Koordinációs Osztály 9.2. Szervezési Osztály	koordinációs feladatok	18
11.	10. Humánpolitikai Főosztály 10.1. Humánpolitikai Osztály I. 10.2. Humánpolitikai Osztály II.	humánpolitikai feladatok	14
12.	11. Pénzügyi Főosztály 11.1. Költségvetési Osztály 11.2. Számviteli Osztály	pénzügyi és számviteli feladatok	42
13.	12. Gazdasági Főosztály 12.1. Vagyongazdálkodási és Közbeszerzési Osztály 12.2. Műszaki Üzemeltetési Osztály	gazdasági feladatok	50
14.	13. Informatikai Főosztály 13.1. Üzemeltetési és Rendszertámogatási Osztály 13.2. Szolgáltatásmenedzsment Osztály	informatikai feladatok	26
15.	14. Jogi és Perképviseleti Főosztály 14.1. Jogi Osztály 14.2. Perképviseleti Osztály	- jogi feladatok - perképviseleti feladatok	8
16.	15. Védelmi Bizottság Titkársága	védelmi igazgatási feladatok	2
17.	Mindösszesen		198

3. A Jász-Nagykun-Szolnok Megyei Kormányhivatal szakigazgatási szervei

	A	B	C
1.	szakigazgatási szerv megjelölése	szakigazgatási szerv által ellátott feladatok megjelölése	létszám

2.	1. Szociális és Gyámhivatal 1.1. Felügyeleti és Hatósági Osztály 1.2. Nyilvántartási és Ellenőrzési Osztály	a szociális és gyámhivatalnál meghatározott feladatok	14
3.	2. Építésügyi és Örökségvédelmi Hivatal 2.1. Építésügyi és Örökségvédelmi Osztály	- az építésügyi és örökségvédelmi hivatalnál meghatározott építésügyi hatósági feladatok - az építésügyi és örökségvédelmi hivatalnál meghatározott építésfelügyeleti hatósági feladatok - az építésügyi és örökségvédelmi hivatalnál meghatározott, a műemléki érték védelmével kapcsolatos feladatok	8
4.	3. Igazságügyi Szolgálat 3.1. Felnőtt Korú Bűnelkövetők Pártfogó Felügyelői Osztálya 3.2. Fiatalkorú Bűnelkövetők Pártfogó Felügyelői Osztálya 3.3. Jogi Segítségnyújtó Osztály 3.4. Áldozatsegítő Osztály	az igazságügyi szolgálatnál meghatározott feladatok	24
5.	4. Növény- és Talajvédelmi Igazgatóság 4.1. Növényvédelmi és Növényi Termék Ellenőrzési Osztály 4.2. Károsító Diagnosztikai Osztály 4.3. Talajvédelmi és Agrárkörnyezet-gazdálkodási Osztály 4.4. Vetőmag- és Szaporítóanyag-felügyeleti Osztály	a növény- és talajvédelmi igazgatóságnál meghatározott feladatok	41
6.	5. Földművelésügyi Igazgatóság 5.1. Földművelésügyi Osztály 5.2. Vadászati és Halászati Osztály	a földművelésügyi igazgatóságnál meghatározott feladatok	12
7.	6. Élelmiszerlánc-biztonsági és Állategészségügyi Igazgatóság 6.1. Élelmiszerlánc-biztonsági és Minőség-ellenőrzési Osztály 6.2. Élelmiszerlánc-felügyeleti Osztály 6.3. Járványügyi Osztály 6.4. Állatvédelmi Osztály 6.5. Koordinációs Osztály	az élelmiszerlánc-biztonsági és állat-egészségügyi igazgatóságnál meghatározott feladatok	36
8.	7. Földhivatal 7.1. Ingatlan-nyilvántartási Osztály 7.2. Földmérési Osztály 7.3. Földügyi Osztály 7.4. Működést Támogató Osztály	a földhivatalnál meghatározott feladatok	15
9.	8. Egészségbiztosítási Pénztári Szakigazgatási Szerv 8.1. Pénzbeli Ellátási és Ellenőrzési Osztály 8.2. Nyilvántartási Osztály 8.3. Ellátási Gazdálkodási Osztály	az egészségbiztosítási pénztári szakigazgatási szervnél meghatározott feladatok	55
10.	9. Nyugdíjbiztosítási Igazgatóság 9.1. Nyugellátási Főosztály 9.1.1. Igényelbírálási és Adategyeztetési Osztály I. 9.1.2. Igényelbírálási és Adategyeztetési	a nyugdíj-biztosítási igazgatóságnál meghatározott feladatok	67

	Osztály II. 9.1.3. Igényelbírálási és Adategyeztetési Osztály III. 9.2. Hatósági, Nyugdíj-nyilvántartási és Ellenőrzési Főosztály 9.2.1. Jogi és Igazgatási Osztály 9.2.2. Ellenőrzési Osztály 9.2.3. Nyilvántartási Osztály 9.2.4. Nyugdíjbiztosítási Alap Területi Elszámolási Osztálya		
11.	10. Munkaügyi Központ 10.1. Befektetés Ösztönzési és Szolgáltatási Osztály 10.2. Foglalkoztatási Programok Osztály 10.3. Pénzügyi és Számviteli Osztály 10.4. Közfoglalkoztatási és Koordinációs Osztály 10.5. Szervezési és Hatósági Osztály	a munkaügyi központnál meghatározott feladatok	33
12.	11. Munkavédelmi és Munkaügyi Szakigazgatási Szerv 11.1. Munkavédelmi Felügyelőség 11.2. Munkaügyi Felügyelőség	a munkavédelmi és munkaügyi szakigazgatási szervnél meghatározott feladatok	20
13.	12. Fogyasztóvédelmi Felügyelőség	a fogyasztóvédelmi felügyelőségnél meghatározott feladatok	12
14.	13. Népegészségügyi Szakigazgatási Szerv 13.1. Egészségfejlesztési Osztály 13.2. Közegészségügyi Osztály 13.3. Járványügyi Osztály 13.4. Egészségügyi Igazgatási Osztály 13.5. Egészségügyi Elemzési és Támogató Osztály	a népegészségügyi szakigazgatási szervnél meghatározott feladatok	19
15.	14. Közlekedési Felügyelőség 14.1. Közúti Jármű Főosztály 14.1.1. Közúti Jármű Műszaki Osztály 14.1.2. Közúti Jármű Forgalmi Osztály 14.2. Útügyi Osztály 14.3. Járművezető Vizsgáztatási és Utánképzési Osztály	a közlekedési felügyelőségnél meghatározott feladatok	33
16.	15. Rehabilitációs Szakigazgatási Szerv 15.1. Szakértői Osztály 15.2. Ellátási és Foglalkozási Rehabilitációs Osztály	a rehabilitációs szakigazgatási szervnél meghatározott feladatok	31
17.	Mindösszesen		420

4. A Jász-Nagykun-Szolnok Megyei Kormányhivatal járási hivatalai és a járási hivatalok járási szakigazgatási szervei

4.1. Jászapáti Járási Hivatal

	A	B	C
1.	járási hivatal/járási szakigazgatási szerv szervezeti egységeinek megjelölése	a járási hivatal/járási szakigazgatási szerv által ellátott feladatok megjelölése	létszám
2.	1. Jászapáti Járási Hivatal törzshivatala	- általános hatósági feladatok	25

	1.1. Okmányirodai Osztály 1.2. Hatósági Osztály	- járási hatósági feladatok - okmányirodai feladatok - oktatással kapcsolatos feladatok - járási védelmi igazgatási feladatok	
3.	2. Jászapáti Járási Hivatal Járási Gyámhivatala	a járási gyámhivatalnál meghatározott feladatok	5
4.	Mindösszesen		30

4.2. Jászberényi Járási Hivatal

	A	B	C
1.	járási hivatal/járási szakigazgatási szerv szervezeti egységeinek megjelölése	a járási hivatal/járási szakigazgatási szerv által ellátott feladatok megjelölése	létszám
2.	1. Jászberényi Járási Hivatal törzshivatala 1.1. Okmányirodai Osztály 1.2. Kormányablak Osztály 1.3. Hatósági Osztály 1.4. Működést Támogató Osztály	- általános hatósági feladatok - járási hatósági feladatok - okmányirodai feladatok - oktatással kapcsolatos feladatok - járási védelmi igazgatási feladatok - működést támogató feladatok - ügyfélszolgálati feladatok	45
3.	2. Jászberényi Járási Hivatal Járási Gyámhivatala	a járási gyámhivatalnál meghatározott feladatok	9
4.	3. Jászberényi Járási Hivatal Járási Állategészségügyi és Élelmiszer-ellenőrző Hivatala	a járási állat-egészségügyi és élelmiszer-ellenőrző hivatalnál meghatározott feladatok	10
5.	4. Jászberényi Járási Hivatal Járási Földhivatala 4.1. Ingatlan-nyilvántartási Osztály 4.2. Földmérési és Földügyi Osztály	a járási földhivatalnál meghatározott feladatok	22
6.	5. Jászberényi Járási Hivatal Járási Munkaügyi Kirendeltsége	a járási hivatal munkaügyi kirendeltségénél meghatározott feladatok	17
7.	6. Jászberényi Járási Hivatal Járási Népegészségügyi Intézete	a járási népegészségügyi intézetnél meghatározott feladatok	12
8.	Mindösszesen		115

4.3. Karcagi Járási Hivatal

	A	B	C
1.	járási hivatal/járási szakigazgatási szerv szervezeti egységeinek megjelölése	a járási hivatal/járási szakigazgatási szerv által ellátott feladatok megjelölése	létszám
2.	1. Karcagi Járási Hivatal törzshivatala 1.1. Okmányirodai Osztály 1.2. Hatósági Osztály	- általános hatósági feladatok - járási hatósági feladatok - okmányirodai feladatok - oktatással kapcsolatos feladatok - járási védelmi igazgatási feladatok	29
3.	2. Karcagi Járási Hivatal Járási Gyámhivatala	a járási gyámhivatalnál meghatározott feladatok	10
4.	3. Karcagi Járási Hivatal Járási Építésügyi Hivatala	a járási építésügyi hivatalnál meghatározott feladatok	5

5.	4. Karcagi Járási Hivatal Járási Állategészségügyi és Élelmiszer-ellenőrző Hivatala	a járási állat-egészségügyi és élelmiszer-ellenőrző hivatalnál meghatározott feladatok	5
6.	5. Karcagi Járási Hivatal Járási Földhivatala	a járási földhivatalnál meghatározott feladatok	16
7.	6. Karcagi Járási Hivatal Járási Munkaügyi Kirendeltsége	a járási hivatal munkaügyi kirendeltségénél meghatározott feladatok	15
8.	7. Karcagi Járási Hivatal Járási Népegészségügyi Intézete 7.1. Tiszafüredi Kirendeltség	a járási népegészségügyi intézetnél meghatározott feladatok	14
9.	Mindösszesen		94

4.4. Kunhegyesi Járási Hivatal

	A	B	C
1.	járási hivatal/járási szakigazgatási szerv szervezeti egységeinek megjelölése	a járási hivatal/járási szakigazgatási szerv által ellátott feladatok megjelölése	létszám
2.	1. Kunhegyesi Járási Hivatal törzshivatala 1.1. Okmányirodai Osztály 1.2. Hatósági Osztály	- általános hatósági feladatok - járási hatósági feladatok - okmányirodai feladatok - oktatással kapcsolatos feladatok - járási védelmi igazgatási feladatok	23
3.	2. Kunhegyesi Járási Hivatal Járási Gyámhivatala	a járási gyámhivatalnál meghatározott feladatok	4
4.	3. Kunhegyesi Járási Hivatal Járási Munkaügyi Kirendeltsége	a járási hivatal munkaügyi kirendeltségénél meghatározott feladatok	12
5.	Mindösszesen		39

4.5. Kunszentmártoni Járási Hivatal

	A	B	C
1.	járási hivatal/járási szakigazgatási szerv szervezeti egységeinek megjelölése	a járási hivatal/járási szakigazgatási szerv által ellátott feladatok megjelölése	létszám
2.	1. Kunszentmártoni Járási Hivatal törzshivatala 1.1. Okmányirodai Osztály 1.2. Hatósági Osztály	- általános hatósági feladatok - járási hatósági feladatok - okmányirodai feladatok - oktatással kapcsolatos feladatok - járási védelmi igazgatási feladatok	30
3.	2. Kunszentmártoni Járási Hivatal Járási Gyámhivatala	a járási gyámhivatalnál meghatározott feladatok	6
4.	3. Kunszentmártoni Járási Hivatal Járási Földhivatala	a járási földhivatalnál meghatározott feladatok	14
5.	4. Kunszentmártoni Járási Hivatal Járási Munkaügyi Kirendeltsége	a járási hivatal munkaügyi kirendeltségénél meghatározott feladatok	13
6.	Mindösszesen		63

4.6. Mezőtúri Járási Hivatal

	A	B	C
1.	járási hivatal/járási szakigazgatási szerv szervezeti egységeinek megjelölése	a járási hivatal/járási szakigazgatási szerv által ellátott feladatok megjelölése	létszám
2.	1. Mezőtúri Járási Hivatal törzshivatala 1.1. Okmányirodai Osztály 1.2. Hatósági Osztály	- általános hatósági feladatok - járási hatósági feladatok - okmányirodai feladatok - oktatással kapcsolatos feladatok - járási védelmi igazgatási feladatok	22
3.	2. Mezőtúri Járási Hivatal Járási Gyámhivatala	a járási gyámhivatalnál meghatározott feladatok	5
4.	3. Mezőtúri Járási Hivatal Járási Állategészségügyi és Élelmiszer-ellenőrző Hivatala 3.1. Kunszentmártoni Kirendeltség	a járási állat-egészségügyi és élelmiszer-ellenőrző hivatalnál meghatározott feladatok	5
5.	4. Mezőtúri Járási Hivatal Járási Munkaügyi Kirendeltsége	a járási hivatal munkaügyi kirendeltségénél meghatározott feladatok	9
6.	5. Mezőtúri Járási Hivatal Járási Népegészségügyi Intézete 5.1. Kunszentmártoni Kirendeltség	a járási népegészségügyi intézetnél meghatározott feladatok	11
7.	Mindösszesen		52

4.7. Szolnoki járási Hivatal

	A	B	C
1.	járási hivatal/járási szakigazgatási szerv szervezeti egységeinek megjelölése	a járási hivatal/járási szakigazgatási szerv által ellátott feladatok megjelölése	létszám
2.	1. Szolnoki Járási Hivatal törzshivatala 1.1. Okmányirodai Osztály I. 1.2. Okmányirodai Osztály II. 1.3. Kormányablak Osztály 1.4. Hatósági Osztály 1.5. Működést Támogató Osztály	- általános hatósági feladatok - járási hatósági feladatok - okmányirodai feladatok - oktatással kapcsolatos feladatok - járási védelmi igazgatási feladatok - működést támogató feladatok - ügyfélszolgálati feladatok	79
3.	2. Szolnoki Járási Hivatal Járási Gyámhivatala	a járási gyámhivatalnál meghatározott feladatok	15
4.	3. Szolnoki Járási Hivatal Járási Állategészségügyi és Élelmiszer-ellenőrző Hivatala	a járási állat-egészségügyi és élelmiszer-ellenőrző hivatalnál meghatározott feladatok	8
5.	4. Szolnoki Járási Hivatal Járási Építésügyi és Örökségvédelmi Hivatala	a járási építésügyi és örökségvédelmi hivatalnál meghatározott feladatok	12
6.	5. Szolnoki Járási Hivatal Járási Földhivatala 5.1. Földügyi és Ingatlan-nyilvántartási Osztály 5.2. Földmérési Osztály 5.3. Mezőtúri Kirendeltség	a járási földhivatalnál meghatározott feladatok	47
7.	6. Szolnoki Járási Hivatal Járási Munkaügyi Kirendeltsége	a járási hivatal munkaügyi kirendeltségénél meghatározott	27

	6.1. Ügyfélszolgálati és Ellátási Osztály 6.2. Munkaerő-piaci és Pénzügyi Osztály	feladatok	
8.	7. Szolnoki Járási Hivatal Járási Népegészségügyi Intézete	a járási népegészségügyi intézetnél meghatározott feladatok	23
9.	Mindösszesen		211

4.8. Tiszafüredi Járási Hivatal

	A	B	C
1.	járási hivatal/járási szakigazgatási szerv szervezeti egységeinek megjelölése	a járási hivatal/járási szakigazgatási szerv által ellátott feladatok megjelölése	létszám
2.	1. Tiszafüredi Járási Hivatal törzshivatala 1.1. Okmányirodai Osztály 1.2. Hatósági Osztály	- általános hatósági feladatok - járási hatósági feladatok - okmányirodai feladatok - oktatással kapcsolatos feladatok - járási védelmi igazgatási feladatok	20
3.	2. Tiszafüredi Járási Hivatal Járási Gyámhivatala	a járási gyámhivatalnál meghatározott feladatok	4
4.	3. Tiszafüredi Járási Hivatal Járási Földhivatala	a járási földhivatalnál meghatározott feladatok	11
5.	4. Tiszafüredi Járási Hivatal Járási Munkaügyi Kirendeltsége	a járási hivatal munkaügyi kirendeltségénél meghatározott feladatok	8
6.	Mindösszesen		43

4.9. Törökszentmiklósi Járási Hivatal

	A	B	C
1.	járási hivatal/járási szakigazgatási szerv szervezeti egységeinek megjelölése	a járási hivatal/járási szakigazgatási szerv által ellátott feladatok megjelölése	létszám
2.	1. Törökszentmiklósi Járási Hivatal törzshivatala 1.1. Okmányirodai Osztály 1.2. Hatósági Osztály	- általános hatósági feladatok - járási hatósági feladatok - okmányirodai feladatok - oktatással kapcsolatos feladatok - járási védelmi igazgatási feladatok	26
3.	2. Törökszentmiklósi Járási Hivatal Járási Gyámhivatala	a járási gyámhivatalnál meghatározott feladatok	7
4.	3. Törökszentmiklósi Járási Hivatal Járási Építésügyi Hivatala	a járási építésügyi hivatalnál meghatározott feladatok	6
5.	4. Törökszentmiklósi Járási Hivatal Járási Földhivatala 4.1. Ingatlan-nyilvántartási Osztály 4.2. Földmérési és Földügyi Osztály	a járási földhivatalnál meghatározott feladatok	20
6.	5. Törökszentmiklósi Járási Hivatal Járási Munkaügyi Kirendeltsége	a járási hivatal munkaügyi kirendeltségénél meghatározott feladatok	12
7.	Mindösszesen		71

5. A Jász-Nagykun-Szolnok Megyei Kormányhivatal szervezeti felépítése

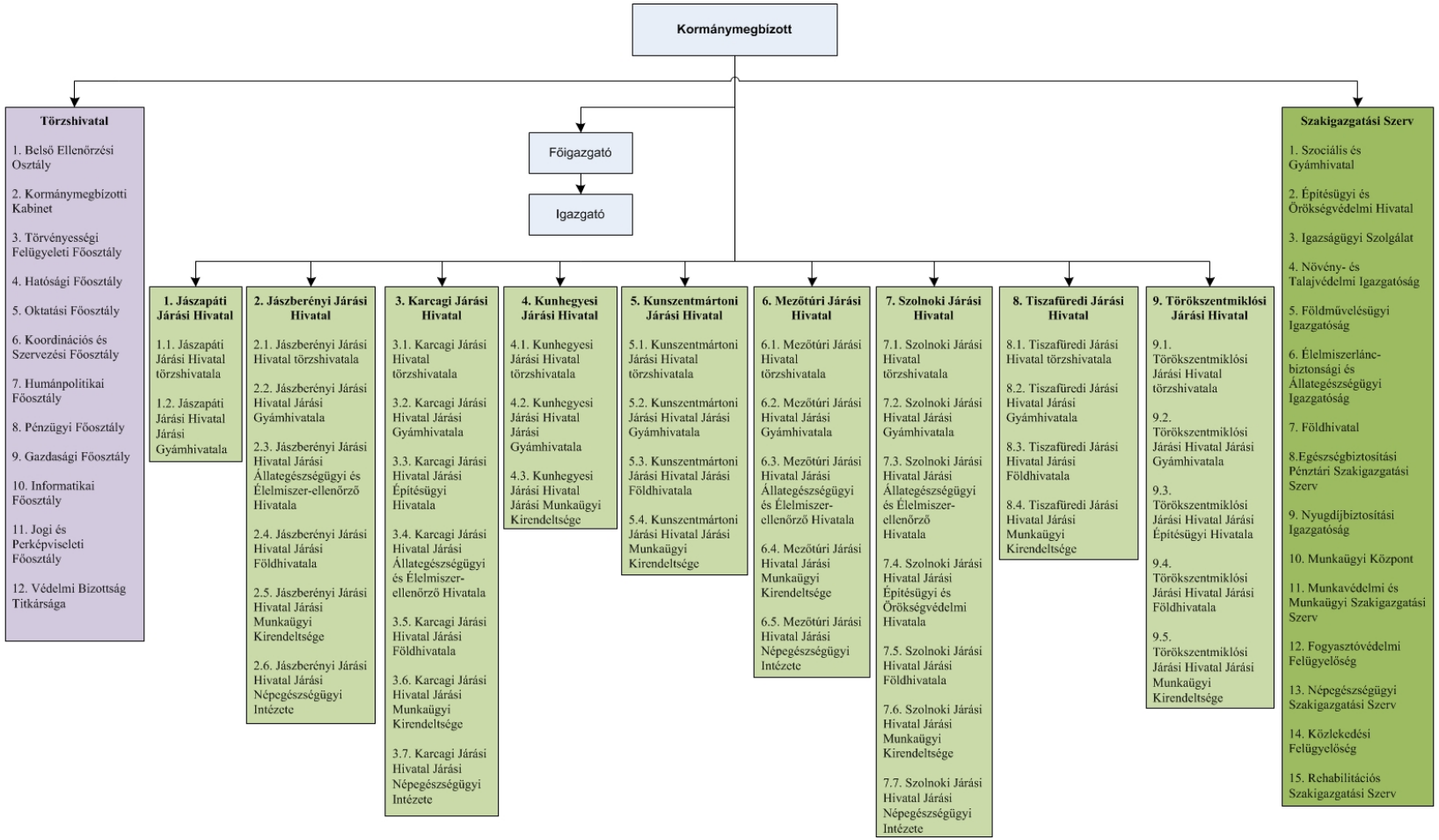

A Komárom-Esztergom Megyei Kormányhivatal szervezeti egységei, szervezeti egységeinek feladatai, szervezeti felépítése, szervezeti ábrája és létszámkerete

1. A Komárom-Esztergom Megyei Kormányhivatal teljes létszámkerete 1001 fő.

2. A Komárom-Esztergom Megyei Kormányhivatal törzshivatala

	A	B	C
1.	szervezeti egység/vezető megjelölése	szervezeti egység/vezető által ellátott feladatok megjelölése	létszám
2.	1. Kormánymegbízott	kormánymegbízottnál meghatározott feladatok	1
3.	2. Főigazgató	főigazgatónál meghatározott feladatok	1
4.	3. Igazgató	igazgatónál meghatározott feladatok	1
5.	4. Belső Ellenőrzési Osztály	belső ellenőrzési feladatok	3
6.	5. Kormánymegbízotti Kabinet	kabineti feladatok	4
7.	6. Törvényességi Felügyeleti Főosztály	törvényességi felügyeleti feladatok	5
8.	7. Hatósági Főosztály	- általános hatósági feladatok - megyei hatósági feladatok	6
9.	8. Oktatási Főosztály	oktatással kapcsolatos feladatok	6
10.	9. Koordinációs és Szervezési Főosztály	- koordinációs feladatok	10
11.	10. Humánpolitikai Főosztály	humánpolitikai feladatok	8
12.	11. Pénzügyi Főosztály 11.1. Pénzügyi Osztály 11.2. Számviteli Osztály 11.3. Üzemeltetési Osztály	- pénzügyi és számviteli feladatok - gazdasági feladatok	59
13.	12. Informatikai Főosztály	informatikai feladatok	22
14.	13. Jogi és Perképviseleti Osztály	- jogi feladatok - perképviseleti feladatok	5
15.	14. Védelmi Bizottság Titkársága	védelmi igazgatási feladatok	1
16.	Mindösszesen		132

3. A Komárom-Esztergom Megyei Kormányhivatal szakigazgatási szervei

	A	B	C
1.	szakigazgatási szerv megjelölése	szakigazgatási szerv által ellátott feladatok megjelölése	létszám
2.	1. Szociális és Gyámhivatal 1.1. Gyámügyi és Gyermekvédelmi Osztály 1.2. Szociális, Nyilvántartási és Ellenőrzési Osztály	a szociális és gyámhivatalnál meghatározott feladatok	18
3.	2. Építésügyi és Örökségvédelmi Hivatal 2.1. Építésügyi és Örökségvédelmi Osztály	- az építésügyi és örökségvédelmi hivatalnál meghatározott építésügyi hatósági feladatok - az építésügyi és örökségvédelmi hivatalnál meghatározott építésfelügyeleti hatósági feladatok - az építésügyi és örökségvédelmi hivatalnál meghatározott, a műemléki érték védelmével	8

		kapcsolatos feladatok	
4.	3. Igazságügyi Szolgálat 3.1. Felnőtt Korú Bűnelkövetők Pártfogó Felügyelői Osztálya 3.2. Fiatalkorú Bűnelkövetők Pártfogó Felügyelői Osztálya 3.3. Jogi Segítségnyújtó Osztály 3.4. Áldozatsegítő Osztály	az igazságügyi szolgálatnál meghatározott feladatok	21
5.	4. Növény- és Talajvédelmi Igazgatóság 4.1. Növényvédelmi és Növényi Termék Ellenőrzési Osztály 4.2. Károsító Diagnosztikai Osztály 4.3. Talajvédelmi és Agrárkörnyezet-gazdálkodási Osztály	a növény- és talajvédelmi igazgatóságnál meghatározott feladatok	21
6.	5. Földművelésügyi Igazgatóság 5.1. Földművelésügyi Osztály 5.2. Vadászati és Halászati Osztály	a földművelésügyi igazgatóságnál meghatározott feladatok	10
7.	6. Élelmiszerlánc-biztonsági és Állategészségügyi Igazgatóság 6.1. Élelmiszerlánc-biztonsági és Minőség-ellenőrzési Osztály 6.2. Járványügyi és Állatvédelmi Osztály	az élelmiszerlánc-biztonsági és állat-egészségügyi igazgatóságnál meghatározott feladatok	21
8.	7. Földhivatal 7.1. Ingatlan-nyilvántartási Osztály 7.2. Földmérési Osztály 7.3. Földügyi Osztály	a földhivatalnál meghatározott feladatok	12
9.	8. Egészségbiztosítási Pénztári Szakigazgatási Szerv 8.1. Pénzbeli Ellátási és Ellenőrzési Osztály 8.2. Nyilvántartási Osztály 8.3. Ellátási Gazdálkodási Osztály 8.4. Pénzbeli Ellátási és Nyilvántartási Osztály	az egészségbiztosítási pénztári szakigazgatási szervnél meghatározott feladatok	42
10.	9. Nyugdíjbiztosítási Igazgatóság 9.1. Nyugellátási Főosztály 9.1.1. Igényelbírálási és Adategyeztetési Osztály 9.1.2. Ügyfélszolgálati és Ügykezelési Osztály 9.1.3. Esztergomi Igényelbírálási és Adategyeztetési Osztály 9.2. Hatósági, Nyugdíj-nyilvántartási és Ellenőrzési Főosztály 9.2.1. Jogi és Igazgatási Osztály 9.2.2. Tatabányai Ellenőrzési Osztály 9.2.3. Tatabányai Nyilvántartási Osztály 9.2.4. Esztergomi Nyilvántartási és Ellenőrzési Osztály 9.2.5. Nyugdíjbiztosítási Alap Területi Elszámolási Osztálya	a nyugdíj-biztosítási igazgatóságnál meghatározott feladatok	57
11.	10. Munkaügyi Központ 10.1. Foglalkoztatási Programok Osztály 10.2. Befektetés Ösztönzési és Szolgáltatási Osztály	a munkaügyi központnál meghatározott feladatok	28

	10.3. Pénzügyi és Számviteli Osztály 10.4. Közfoglalkoztatási és Koordinációs Osztály 10.5. Szervezési és Hatósági Osztály		
12.	11. Munkavédelmi és Munkaügyi Szakigazgatási Szerv 11.1. Munkavédelmi Felügyelőség 11.2. Munkaügyi Felügyelőség	a munkavédelmi és munkaügyi szakigazgatási szervnél meghatározott feladatok	23
13.	12. Fogyasztóvédelmi Felügyelőség	a fogyasztóvédelmi felügyelőségnél meghatározott feladatok	11
14.	13. Népegészségügyi Szakigazgatási Szerv 13.1. Egészségfejlesztési Osztály 13.2. Közegészségügyi Osztály 13.3. Járványügyi Osztály 13.4. Egészségügyi Igazgatási Osztály 13.5. Egészségügyi Elemzési és Működést Támogató Osztály	a népegészségügyi szakigazgatási szervnél meghatározott feladatok	19
15.	14. Közlekedési Felügyelőség 14.1. Közúti Jármű Osztály 14.2. Útügyi Osztály 14.3. Járművezető Vizsgáztatási és Utánképzési Osztály	a közlekedési felügyelőségnél meghatározott feladatok	37
16.	15. Rehabilitációs Szakigazgatási Szerv 15.1. Szakértői Osztály 15.2. Ellátási és Foglalkozási Rehabilitációs Osztály	a rehabilitációs szakigazgatási szervnél meghatározott feladatok	23
17.	Mindösszesen		351

4. A Komárom-Esztergom Megyei Kormányhivatal járási hivatalai és a járási hivatalok járási szakigazgatási szervei

4.1. Esztergomi Járási Hivatal

	A	B	C
1.	járási hivatal/járási szakigazgatási szerv szervezeti egységeinek megjelölése	a járási hivatal/járási szakigazgatási szerv által ellátott feladatok megjelölése	létszám
2.	1. Esztergomi Járási Hivatal törzshivatala 1.1. Okmányirodai Osztály 1.2. Kormányablak Osztály 1.3. Hatósági Osztály	- általános hatósági feladatok - járási hatósági feladatok - okmányirodai feladatok - oktatással kapcsolatos feladatok - járási védelmi igazgatási feladatok - működést támogató feladatok - ügyfélszolgálati feladatok	73
3.	2. Esztergomi Járási Hivatal Járási Gyámhivatala	a járási gyámhivatalnál meghatározott feladatok	17
4.	3. Esztergomi Járási Hivatal Járási Állategészségügyi és Élelmiszer-ellenőrző Hivatala	a járási állat-egészségügyi és élelmiszer-ellenőrző hivatalnál meghatározott feladatok	4
5.	4. Esztergomi Járási Hivatal Járási Földhivatala 4.1. Ingatlan-nyilvántartási Osztály 4.2. Földmérési és Földügyi Osztály	a járási földhivatalnál meghatározott feladatok	27

6.	5. Esztergomi Járási Hivatal I. Járási Munkaügyi Kirendeltsége	a járási hivatal munkaügyi kirendeltségénél meghatározott feladatok	12
7.	6. Esztergomi Járási Hivatal II. Járási Munkaügyi Kirendeltsége	a járási hivatal munkaügyi kirendeltségénél meghatározott feladatok	9
8.	7. Esztergomi Járási Hivatal Járási Építésügyi Hivatala	a járási építésügyi hivatalnál meghatározott feladatok	6
9.	8. Esztergomi Járási Hivatal Járási Népegészségügyi Intézete	a járási népegészségügyi intézetnél meghatározott feladatok	15
10.	Mindösszesen		163

4.2. Kisbéri Járási Hivatal

	A	B	C
1.	járási hivatal/járási szakigazgatási szerv szervezeti egységeinek megjelölése	a járási hivatal/járási szakigazgatási szerv által ellátott feladatok megjelölése	létszám
2.	1. Kisbéri Járási Hivatal törzshivatala 1.1. Okmányirodai Osztály 1.2. Hatósági Osztály	- általános hatósági feladatok - járási hatósági feladatok - okmányirodai feladatok - oktatással kapcsolatos feladatok - járási védelmi igazgatási feladatok	16
3.	2. Kisbéri Járási Hivatal Járási Gyámhivatala	a járási gyámhivatalnál meghatározott feladatok	4
4.	3. Kisbéri Járási Hivatal Járási Állategészségügyi és Élelmiszer-ellenőrző Hivatala	a járási állat-egészségügyi és élelmiszer-ellenőrző hivatalnál meghatározott feladatok	3
5.	4. Kisbéri Járási Hivatal Járási Munkaügyi Kirendeltsége	a járási hivatal munkaügyi kirendeltségénél meghatározott feladatok	7
6.	Mindösszesen		30

4.3. Komáromi Járási Hivatal

	A	B	C
1.	járási hivatal/járási szakigazgatási szerv szervezeti egységeinek megjelölése	a járási hivatal/járási szakigazgatási szerv által ellátott feladatok megjelölése	létszám
2.	1. Komáromi Járási Hivatal törzshivatala 1.1. Okmányirodai Osztály 1.2. Hatósági Osztály	- általános hatósági feladatok - járási hatósági feladatok - okmányirodai feladatok - oktatással kapcsolatos feladatok - járási védelmi igazgatási feladatok	25
3.	2. Komáromi Járási Hivatal Járási Gyámhivatala	a járási gyámhivatalnál meghatározott feladatok	9
4.	3. Komáromi Járási Hivatal Járási Építésügyi Hivatala	a járási építésügyi hivatalnál meghatározott feladatok	5
5.	4. Komáromi Járási Hivatal Járási Állategészségügyi és Élelmiszer-ellenőrző Hivatala	a járási állat-egészségügyi és élelmiszer-ellenőrző hivatalnál meghatározott feladatok	8
6.	5. Komáromi Járási Hivatal Járási Földhivatala	a járási földhivatalnál meghatározott feladatok	18

	5.1. Ingatlan-nyilvántartási Osztály 5.2. Földmérési és Földügyi Osztály		
7.	6. Komáromi Járási Hivatal Járási Munkaügyi Kirendeltsége	a járási hivatal munkaügyi kirendeltségénél meghatározott feladatok	11
8.	7. Komáromi Járási Hivatal Járási Népegészségügyi Intézete	a járási népegészségügyi intézetnél meghatározott feladatok	11
9.	Mindösszesen		87

4.4. Oroszlányi Járási Hivatal

	A	B	C
1.	járási hivatal/járási szakigazgatási szerv szervezeti egységeinek megjelölése	a járási hivatal/járási szakigazgatási szerv által ellátott feladatok megjelölése	létszám
2.	1. Oroszlányi Járási Hivatal törzshivatala 1.1. Okmányirodai Osztály 1.2. Hatósági Osztály	- általános hatósági feladatok - járási hatósági feladatok - okmányirodai feladatok - oktatással kapcsolatos feladatok - járási védelmi igazgatási feladatok	24
3.	2. Oroszlányi Járási Hivatal Járási Gyámhivatala	a járási gyámhivatalnál meghatározott feladatok	5
4.	3. Oroszlányi Járási Hivatal Járási Munkaügyi Kirendeltsége	a járási hivatal munkaügyi kirendeltségénél meghatározott feladatok	7
5.	Mindösszesen		36

4.5. Tatai Járási Hivatal

	A	B	C
1.	járási hivatal/járási szakigazgatási szerv szervezeti egységeinek megjelölése	a járási hivatal/járási szakigazgatási szerv által ellátott feladatok megjelölése	létszám
2.	1. Tatai Járási Hivatal törzshivatala 1.1. Okmányirodai Osztály 1.2. Hatósági Osztály	- általános hatósági feladatok - járási hatósági feladatok - okmányirodai feladatok - oktatással kapcsolatos feladatok - járási védelmi igazgatási feladatok	27
3.	2. Tatai Járási Hivatal Járási Gyámhivatala	a járási gyámhivatalnál meghatározott feladatok	5
4.	3 Tatai Járási Hivatal Járási Földhivatala 3.1. Ingatlan-nyilvántartási Osztály 3.2. Földmérési és Földügyi Osztály	a járási földhivatalnál meghatározott feladatok	13
5.	4. Tatai Járási Hivatal Járási Munkaügyi Kirendeltsége	a járási hivatal munkaügyi kirendeltségénél meghatározott feladatok	10
6.	Mindösszesen		55

4.6. Tatabányai Járási Hivatal

	A	B	C
1.	járási hivatal/járási szakigazgatási szerv szervezeti egységeinek megjelölése	a járási hivatal/járási szakigazgatási szerv által ellátott feladatok megjelölése	létszám

2.	1. Tatabányai Járási Hivatal törzshivatala 1.1. Okmányirodai Osztály 1.2. Kormányablak Osztály 1.3. Hatósági Osztály	- általános hatósági feladatok - járási hatósági feladatok - okmányirodai feladatok - oktatással kapcsolatos feladatok - járási védelmi igazgatási feladatok - működést támogató feladatok - ügyfélszolgálati feladatok	54
3.	2. Tatabányai Járási Hivatal Járási Gyámhivatala	a járási gyámhivatalnál meghatározott feladatok	15
4.	3. Tatabányai Járási Hivatal Járási Építésügyi és Örökségvédelmi Hivatala	a járási építésügyi és örökségvédelmi hivatalnál meghatározott feladatok	13
5.	4. Tatabányai Járási Hivatal Járási Állategészségügyi és Élelmiszer-ellenőrző Hivatala	a járási állat-egészségügyi és élelmiszer-ellenőrző hivatalnál meghatározott feladatok	7
6.	5. Tatabányai Járási Hivatal Járási Földhivatala 5.1. Ingatlan-nyilvántartási Osztály 5.2. Földmérési és Földügyi Osztály	a járási földhivatalnál meghatározott feladatok	26
7.	6. Tatabányai Járási Hivatal Járási Munkaügyi Kirendeltsége	a járási hivatal munkaügyi kirendeltségénél meghatározott feladatok	14
8.	7. Tatabányai Járási Hivatal Járási Népegészségügyi Intézete	a járási népegészségügyi intézetnél meghatározott feladatok	18
9.	Mindösszesen		147

5. A Komárom-Esztergom Megyei Kormányhivatal szervezeti felépítése

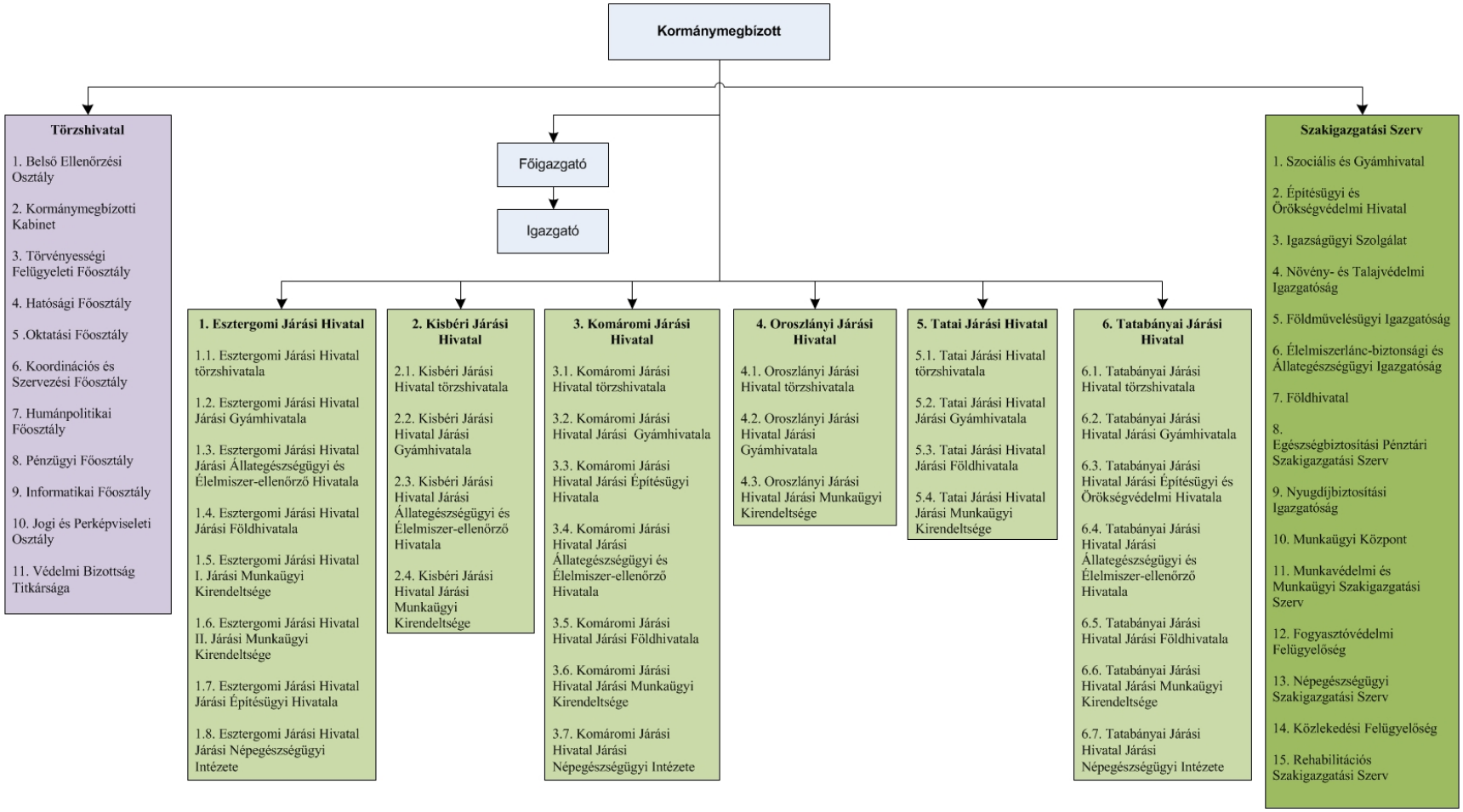

A Nógrád Megyei Kormányhivatal szervezeti egységei, szervezeti egységeinek feladatai, szervezeti felépítése, szervezeti ábrája és létszámkerete

1. A Nógrád Megyei Kormányhivatal teljes létszámkerete 841 fő.

2. A Nógrád Megyei Kormányhivatal törzshivatala

	A	B	C
1.	szervezeti egység/vezető megjelölése	szervezeti egység/vezető által ellátott feladatok megjelölése	létszám
2.	1. Kormánymegbízott	kormánymegbízottnál meghatározott feladatok	1
3.	2. Főigazgató	főigazgatónál meghatározott feladatok	1
4.	3. Igazgató	igazgatónál meghatározott feladatok	1
5.	4. Belső Ellenőrzési Osztály	belső ellenőrzési feladatok	3
6.	5. Kormánymegbízotti Kabinet	kabineti feladatok	3
7.	6. Törvényességi Felügyeleti Főosztály	törvényességi felügyeleti feladatok	7
8.	7. Hatósági Főosztály 7.1. Általános Igazgatási Osztály 7.2. Megyei Igazgatási Osztály	- általános hatósági feladatok - megyei hatósági feladatok	8
9.	8. Oktatási Főosztály	oktatással kapcsolatos feladatok	7
10.	9. Koordinációs, Humánpolitikai és Szervezési Főosztály	- koordinációs feladatok - humánpolitikai feladatok	17
11.	10. Pénzügyi Főosztály 10.1. Pénzügyi Osztály 10.2. Számviteli Osztály 10.3. Üzemeltetési Osztály	- pénzügyi és számviteli feladatok - gazdasági feladatok	67
12.	11. Informatikai Főosztály	informatikai feladatok	17
13.	12. Jogi és Perképviseleti Osztály	- jogi feladatok - perképviseleti feladatok	2
14.	13. Védelmi Bizottság Titkársága	védelmi igazgatási feladatok	1
15.	Mindösszesen		135

3. A Nógrád Megyei Kormányhivatal szakigazgatási szervei

	A	B	C
1.	szakigazgatási szerv megjelölése	szakigazgatási szerv által ellátott feladatok megjelölése	létszám
2.	1. Szociális és Gyámhivatal 1.1. Gyámügyi és Gyermekvédelmi Osztály 1.2. Szociális Hatósági és Ellenőrzési Osztály	a szociális és gyámhivatalnál meghatározott feladatok	12
3.	2. Építésügyi és Örökségvédelmi Hivatal 2.1. Építésügyi és Örökségvédelmi Osztály	- az építésügyi és örökségvédelmi hivatalnál meghatározott építésügyi hatósági feladatok - az építésügyi és örökségvédelmi hivatalnál meghatározott építésfelügyeleti hatósági feladatok - az építésügyi és örökségvédelmi hivatalnál meghatározott, a műemléki érték védelmével kapcsolatos feladatok	5

4.	3. Igazságügyi Szolgálat 3.1. Felnőtt Korú Bűnelkövetők Pártfogó Felügyelői Osztálya 3.2. Fiatalkorú Bűnelkövetők Pártfogó Felügyelői Osztálya 3.3. Jogi Segítségnyújtó Osztály 3.4. Áldozatsegítő Osztály	az igazságügyi szolgálatnál meghatározott feladatok	20
5.	4. Növény- és Talajvédelmi Igazgatóság 4.1. Növényvédelmi és Növényi Termék Ellenőrzési Osztály 4.2. Károsító Diagnosztikai Osztály 4.3. Talajvédelmi és Agrárkörnyezet-gazdálkodási Osztály	a növény- és talajvédelmi igazgatóságnál meghatározott feladatok	18
6.	5. Földművelésügyi Igazgatóság 5.1. Földművelésügyi Osztály 5.2. Vadászati és Halászati Osztály	a földművelésügyi igazgatóságnál meghatározott feladatok	10
7.	6. Élelmiszerlánc-biztonsági és Állategészségügyi Igazgatóság 6.1. Élelmiszerlánc-biztonsági és Minőség-ellenőrzési Osztály 6.2. Járványügyi és Állatvédelmi Osztály	az élelmiszerlánc-biztonsági és állat-egészségügyi igazgatóságnál meghatározott feladatok	16
8.	7. Földhivatal 7.1. Ingatlan-nyilvántartási Osztály 7.2. Földmérési Osztály 7.3. Földügyi Osztály 7.4. Működést Támogató Osztály	a földhivatalnál meghatározott feladatok	13
9.	8. Egészségbiztosítási Pénztári Szakigazgatási Szerv 8.1. Pénzbeli Ellátási és Ellenőrzési Osztály 8.2. Nyilvántartási Osztály 8.3. Ellátási Gazdálkodási Osztály 8.4. Kihelyezett Osztály	az egészségbiztosítási pénztári szakigazgatási szervnél meghatározott feladatok	33
10.	9. Nyugdíjbiztosítási Igazgatóság 9.1. Nyugellátási Főosztály 9.1.1. Salgótarjáni Igényelbírálási Osztály 9.1.2. Balassagyarmati Igényelbírálási és Adategyeztetési Osztály 9.1.3. Igényelbírálási és Adategyeztetési Osztály 9.2. Hatósági, Nyugdíj-nyilvántartási és Ellenőrzési Főosztály 9.2.1. Jogi és Igazgatási Osztály 9.2.2. Ellenőrzési Osztály 9.2.3. Nyilvántartási Osztály 9.2.4. Nyugdíjbiztosítási Alap Területi Elszámolási Osztálya	a nyugdíj-biztosítási igazgatóságnál meghatározott feladatok	49
11.	10. Munkaügyi Központ 10.1. Foglalkoztatási Programok Osztály 10.2. Befektetés Ösztönzési és Szolgáltatási Osztály 10.3. Pénzügyi és Számviteli Osztály 10.4. Közfoglalkoztatási és Koordinációs Osztály 10.5. Szervezési és Hatósági Osztály	a munkaügyi központnál meghatározott feladatok	34

12.	11. Munkavédelmi és Munkaügyi Szakigazgatási Szerv 11.1. Munkavédelmi Felügyelőség 11.2. Munkaügyi Felügyelőség	a munkavédelmi és munkaügyi szakigazgatási szervnél meghatározott feladatok	18
13.	12. Fogyasztóvédelmi Felügyelőség	a fogyasztóvédelmi felügyelőségnél meghatározott feladatok	11
14.	13. Népegészségügyi Szakigazgatási Szerv 13.1. Egészségfejlesztési Osztály 13.2. Közegészségügyi Osztály 13.3. Járványügyi Osztály 13.4. Egészségügyi Elemzési, Támogatási és Egészségügyi Igazgatási Osztály	a népegészségügyi szakigazgatási szervnél meghatározott feladatok	15
15.	14. Közlekedési Felügyelőség 14.1. Közúti Jármű Főosztály 14.1.1. Közúti Jármű Műszaki Osztály 14.1.2. Közúti Jármű Forgalmi Osztály 14.2. Útügyi Osztály 14.3. Járművezető Vizsgáztatási és Utánképzési Osztály	a közlekedési felügyelőségnél meghatározott feladatok	31
16.	15. Rehabilitációs Szakigazgatási Szerv 15.1. Szakértői Osztály 15.2. Ellátási és Foglalkozási Rehabilitációs Osztály	a rehabilitációs szakigazgatási szervnél meghatározott feladatok	16
17.	Mindösszesen		301

4. A Nógrád Megyei Kormányhivatal járási hivatalai és a járási hivatalok járási szakigazgatási szervei

4.1. Balassagyarmati Járási Hivatal

	A	B	C
1.	járási hivatal/járási szakigazgatási szerv szervezeti egységeinek megjelölése	a járási hivatal/járási szakigazgatási szerv által ellátott feladatok megjelölése	létszám
2.	1. Balassagyarmati Járási Hivatal törzshivatala 1.1. Okmányirodai Osztály 1.2. Hatósági Osztály	- általános hatósági feladatok - járási hatósági feladatok - okmányirodai feladatok - oktatással kapcsolatos feladatok - járási védelmi igazgatási feladatok	30
3.	2. Balassagyarmati Járási Hivatal Járási Gyámhivatala	a járási gyámhivatalnál meghatározott feladatok	8
4.	3. Balassagyarmati Járási Hivatal Járási Építésügyi Hivatala	a járási építésügyi hivatalnál meghatározott feladatok	4
5.	4. Balassagyarmati Járási Hivatal Járási Állategészségügyi és Élelmiszer-ellenőrző Hivatala	a járási állategészségügyi és élelmiszer-ellenőrző hivatalnál meghatározott feladatok	6
6.	5. Balassagyarmati Járási Hivatal Járási Földhivatala 5.1. Ingatlan-nyilvántartási és Földügyi Osztály 5.2. Földmérési Osztály	a járási földhivatalnál meghatározott feladatok	22
7.	6. Balassagyarmati Járási Hivatal Járási Munkaügyi Kirendeltsége	a járási hivatal munkaügyi kirendeltségénél meghatározott	11

		feladatok	
8.	7. Balassagyarmati Járási Hivatal Járási Népegészségügyi Intézete	a járási népegészségügyi intézetnél meghatározott feladatok	14
9.	Mindösszesen		95

4.2. Bátonyterenyei Járási Hivatal

	A	B	C
1.	járási hivatal/járási szakigazgatási szerv szervezeti egységeinek megjelölése	a járási hivatal/járási szakigazgatási szerv által ellátott feladatok megjelölése	létszám
2.	1. Bátonyterenyei Járási Hivatal törzshivatala 1.1. Okmányirodai Osztály 1.2. Hatósági Osztály	- általános hatósági feladatok - járási hatósági feladatok - okmányirodai feladatok - oktatással kapcsolatos feladatok - járási védelmi igazgatási feladatok	22
3.	2. Bátonyterenyei Járási Hivatal Járási Gyámhivatala	a járási gyámhivatalnál meghatározott feladatok	5
4.	3. Bátonyterenyei Járási Hivatal Járási Munkaügyi Kirendeltsége	a járási hivatal munkaügyi kirendeltségénél meghatározott feladatok	10
5.	Mindösszesen		37

4.3. Pásztói Járási Hivatal

	A	B	C
1.	járási hivatal/járási szakigazgatási szerv szervezeti egységeinek megjelölése	a járási hivatal/járási szakigazgatási szerv által ellátott feladatok megjelölése	létszám
2.	1. Pásztói Járási Hivatal törzshivatala 1.1. Okmányirodai Osztály 1.2. Hatósági Osztály	- általános hatósági feladatok - járási hatósági feladatok - okmányirodai feladatok - oktatással kapcsolatos feladatok - járási védelmi igazgatási feladatok	23
3.	2. Pásztói Járási Hivatal Járási Gyámhivatala	a járási gyámhivatalnál meghatározott feladatok	6
4.	3. Pásztói Járási Hivatal Járási Állategészségügyi és Élelmiszer-ellenőrző Hivatala	a járási állat-egészségügyi és élelmiszer-ellenőrző hivatalnál meghatározott feladatok	4
5.	4. Pásztói Járási Hivatal Járási Földhivatala 4.1. Ingatlan-nyilvántartási és Földügyi Osztály 4.2. Földmérési Osztály	a járási földhivatalnál meghatározott feladatok	12
6.	5. Pásztói Járási Hivatal Járási Munkaügyi Kirendeltsége	a járási hivatal munkaügyi kirendeltségénél meghatározott feladatok	11
7.	Mindösszesen		56

4.4. Rétsági Járási Hivatal

	A	B	C
1.	járási hivatal/járási szakigazgatási szerv szervezeti egységeinek megjelölése	a járási hivatal/járási szakigazgatási szerv által ellátott feladatok megjelölése	létszám

2.	1. Rétsági Járási Hivatal törzshivatala 1.1. Okmányirodai Osztály 1.2. Hatósági Osztály	- általános hatósági feladatok - járási hatósági feladatok - okmányirodai feladatok - oktatással kapcsolatos feladatok - járási védelmi igazgatási feladatok	19
3.	2. Rétsági Járási Hivatal Járási Gyámhivatala	a járási gyámhivatalnál meghatározott feladatok	4
4.	3. Rétsági Járási Hivatal Járási Földhivatala 3.1. Ingatlan-nyilvántartási és Földügyi Osztály 3.2. Földmérési Osztály	a járási földhivatalnál meghatározott feladatok	11
5.	4. Rétsági Járási Hivatal Járási Munkaügyi Kirendeltsége	a járási hivatal munkaügyi kirendeltségénél meghatározott feladatok	8
6.	Mindösszesen		42

4.5. Salgótarjáni Járási Hivatal

	A	B	C
1.	járási hivatal/járási szakigazgatási szerv szervezeti egységeinek megjelölése	a járási hivatal/járási szakigazgatási szerv által ellátott feladatok megjelölése	létszám
2.	1. Salgótarjáni Járási Hivatal törzshivatala 1.1. Kormányablak Osztály 1.2. Hatósági Osztály 1.3. Működést Támogató Osztály	- általános hatósági feladatok - járási hatósági feladatok - okmányirodai feladatok - oktatással kapcsolatos feladatok - járási védelmi igazgatási feladatok - működést támogató feladatok - ügyfélszolgálati feladatok	55
3.	2. Salgótarjáni Járási Hivatal Járási Gyámhivatala	a járási gyámhivatalnál meghatározott feladatok	11
4.	3. Salgótarjáni Járási Hivatal Járási Építésügyi és Örökségvédelmi Hivatala	a járási építésügyi és örökségvédelmi hivatalnál meghatározott feladatok	7
5.	4. Salgótarjáni Járási Hivatal Járási Állategészségügyi és Élelmiszer-ellenőrző Hivatala	a járási állat-egészségügyi és élelmiszer-ellenőrző hivatalnál meghatározott feladatok	6
6.	5. Salgótarjáni Járási Hivatal Járási Földhivatala 5.1. Ingatlan-nyilvántartási és Földügyi Osztály 5.2. Földmérési Osztály	a járási földhivatalnál meghatározott feladatok	20
7.	6. Salgótarjáni Járási Hivatal Járási Munkaügyi Kirendeltsége 6.1. Ügyfélszolgálati és Ellátási Osztály 6.2. Munkaerő-piaci és Pénzügyi Osztály	a járási hivatal munkaügyi kirendeltségénél meghatározott feladatok	26
8.	7. Salgótarjáni Járási Hivatal Járási Népegészségügyi Intézete	a járási népegészségügyi intézetnél meghatározott feladatok	15
9.	Mindösszesen		140

4.6. Szécsényi Járási Hivatal

	A	B	C
1.	járási hivatal/járási szakigazgatási szerv szervezeti egységeinek megjelölése	a járási hivatal/járási szakigazgatási szerv által ellátott feladatok megjelölése	létszám
2.	1. Szécsényi Járási Hivatal törzshivatala 1.1. Kormányablak Osztály 1.2. Hatósági Osztály	- általános hatósági feladatok - járási hatósági feladatok - okmányirodai feladatok - oktatással kapcsolatos feladatok - járási védelmi igazgatási feladatok - ügyfélszolgálati feladatok	21
3.	2. Szécsényi Járási Hivatal Járási Gyámhivatala	a járási gyámhivatalnál meghatározott feladatok	5
4.	3. Szécsényi Járási Hivatal Járási Munkaügyi Kirendeltsége	a járási hivatal munkaügyi kirendeltségénél meghatározott feladatok	9
5.	Mindösszesen		35

5. A Nógrád Megyei Kormányhivatal szervezeti felépítése

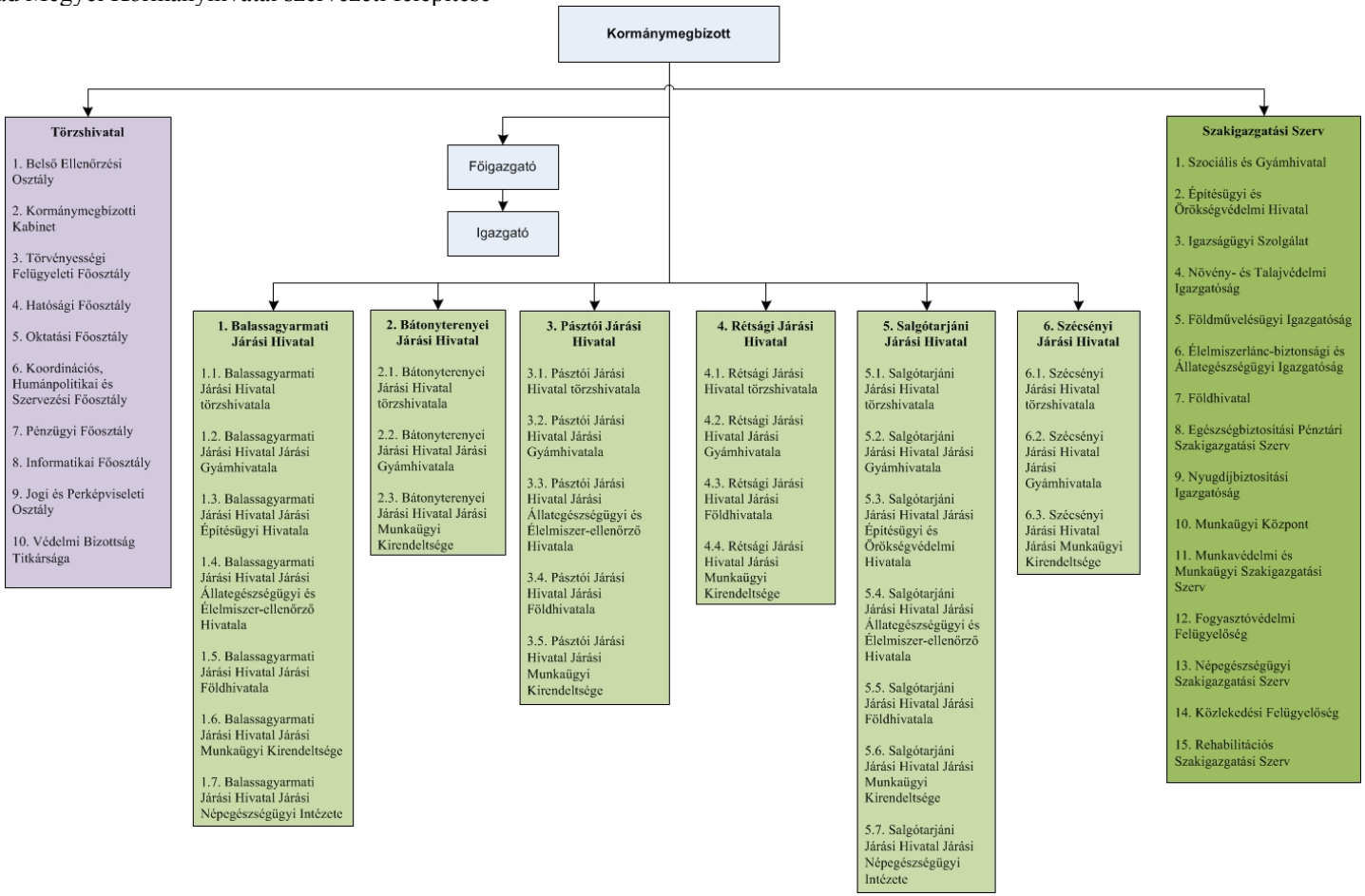

A Pest Megyei Kormányhivatal szervezeti egységei, szervezeti egységeinek feladatai, szervezeti felépítése, szervezeti ábrája és létszámkerete

1. A Pest Megyei Kormányhivatal teljes létszámkerete 2655 fő.

2. A Pest Megyei Kormányhivatal törzshivatala

	A	B	C
1.	szervezeti egység/vezető megjelölése	szervezeti egység/vezető által ellátott feladatok megjelölése	létszám
2.	1. Kormánymegbízott	kormánymegbízottnál meghatározott feladatok	1
3.	2. Főigazgató	főigazgatónál meghatározott feladatok	1
4.	3. Igazgató	igazgatónál meghatározott feladatok	1
5.	4. Belső Ellenőrzési Osztály	belső ellenőrzési feladatok	6
6.	5. Kormánymegbízotti Kabinet	kabineti feladatok	24
7.	6. Törvényességi Felügyeleti Főosztály 6.1. Területi és Települési Önkormányzati Osztály 6.2. Nemzetiségi és Általános Panaszügyi Osztály	törvényességi felügyeleti feladatok	20
8.	7. Hatósági Főosztály 7.1. Igazgatási Osztály 7.2. Kisajátítási Osztály 7.3. Nemzetgazdasági Szempontból Kiemelt Jelentőségű Ügyek Osztálya	- általános hatósági feladatok - megyei hatósági feladatok	30
9.	8. Ügyfélszolgálati Főosztály 8.1. Szakmai Működést Támogató Osztály 8.2. Ügyfélszolgálati Osztály	ügyfélszolgálati feladatok	25
10.	9. Oktatási Főosztály 9.1. Közoktatási Értékelési Osztály 9.2. Oktatási Hatósági Osztály	oktatással kapcsolatos feladatok	16
11.	10. Koordinációs és Szervezési Főosztály 10.1. Koordinációs Osztály 10.2. Szervezési Osztály 10.3. Ügyviteli Osztály	koordinációs feladatok	27
12.	11. Humánpolitikai Főosztály 11.1. Általános Humánpolitikai Osztály 11.2. Humánpolitikai és Ellenőrzési Osztály 11.3. Járási Humánpolitikai Osztály	humánpolitikai feladatok	34
13.	12. Pénzügyi Főosztály 12.1. Pénzügyi Osztály 12.2. Számviteli Osztály 12.3. Bér- és Adóügyi Osztály 12.4. Kontrolling Osztály 12.5. Vagyongazdálkodási és Beszerzési Osztály 12.6. Üzemeltetési és Ellátási Osztály 12.7. Folyószámla Osztály	- pénzügyi és számviteli feladatok - gazdasági feladatok	97
14.	13. Informatikai Főosztály 13.1. Rendszerfelügyeleti Osztály	informatikai feladatok	40

	13.2. Területi Üzemeltetési Osztály 13.3. Infokommunikációs Osztály		
15.	14. Jogi és Perképviseleti Főosztály 14.1. Jogi Osztály 14.2. Perképviseleti Osztály	- jogi feladatok - perképviseleti feladatok	17
16.	15. Védelmi Bizottság Titkársága	védelmi igazgatási feladatok	3
17.	Mindösszesen		342

3. A Pest Megyei Kormányhivatal szakigazgatási szervei

	A	B	C
1.	szakigazgatási szerv megjelölése	szakigazgatási szerv által ellátott feladatok megjelölése	létszám
2.	1. Szociális és Gyámhivatal 1.1. Hatósági Osztály 1.2. Gyermekvédelmi és Gyermekjóléti Engedélyezési és Ellenőrzési Osztály 1.3. Szociális Engedélyezési és Ellenőrzési Osztály	a szociális és gyámhivatalnál meghatározott feladatok	38
3.	2. Építésügyi és Örökségvédelmi Hivatal		27
4.	2.1. Állami Főépítészi Iroda	az építésügyi és örökségvédelmi hivatalnál meghatározott állami főépítészi feladatok	
5.	2.2. Építésügyi és Örökségvédelmi Főosztály 2.2.1. Építésügyi és Örökségvédelmi Osztály 2.2.2. Építésfelügyeleti Osztály	- az építésügyi és örökségvédelmi hivatalnál meghatározott építésügyi hatósági feladatok - az építésügyi és örökségvédelmi hivatalnál meghatározott építésfelügyeleti hatósági feladatok - az építésügyi és örökségvédelmi hivatalnál meghatározott, a műemléki érték védelmével kapcsolatos feladatok	
6.	3. Igazságügyi Szolgálat 3.1. Felnőtt Korú Bűnelkövetők Pártfogó Felügyelői Osztálya 3.2. Fiatalkorú Bűnelkövetők Pártfogó Felügyelői Osztálya 3.3. Jogi Segítségnyújtó Osztály 3.4. Áldozatsegítő Osztály 3.5. Bűnmegelőzési és Mediációs Osztály	az igazságügyi szolgálatnál meghatározott feladatok	36
7.	4. Növény- és Talajvédelmi Igazgatóság 4.1. Növényvédelmi és Növényi Termék Ellenőrzési Osztály 4.2. Károsító Diagnosztikai Osztály 4.3. Talajvédelmi és Agrárkörnyezet-gazdálkodási Osztály 4.4. Növény-egészségügyi Osztály	a növény- és talajvédelmi igazgatóságnál meghatározott feladatok	32
8.	5. Erdészeti Igazgatóság 5.1. Pályázatkezelési és Támogatási Osztály 5.2. Erdőtervezési Osztály 5.3. Erdőfelügyeleti és Hatósági Osztály 5.4. Nyilvántartási és Térképészeti Osztály	az erdészeti igazgatóságnál meghatározott feladatok	37
9.	6. Földművelésügyi Igazgatóság 6.1. Földművelésügyi Osztály	a földművelésügyi igazgatóságnál meghatározott feladatok	12

	6.2. Vadászati és Halászati Osztály		
10.	7. Élelmiszerlánc-biztonsági és Állategészségügyi Igazgatóság 7.1. Élelmiszer Előállítás Ellenőrzési Osztály 7.2. Élelmiszer Forgalmazás Ellenőrzési Osztály 7.3. Élelmiszer Minőség Ellenőrzési Osztály 7.4. Étkeztetés-, Vendéglátás Felügyeleti Osztály 7.5. Járványügyi Osztály 7.6. Állatvédelmi és Takarmány-, Gyógyszer Felügyeleti Osztály 7.7. Budapest Liszt Ferenc Repülőtér Állategészségügyi Határállomás	az élelmiszerlánc-biztonsági és állat-egészségügyi igazgatóságnál meghatározott feladatok	52
11.	8. Földhivatal 8.1. Ingatlan-nyilvántartási Osztály 8.2. Földmérési Osztály 8.3. Földügyi Osztály 8.4. Működést Támogató Osztály	a földhivatalnál meghatározott feladatok	40
12.	9. Munkaügyi Központ 9.1. Foglalkoztatási Programok Osztály 9.2. Befektetés Ösztönzési és Szolgáltatási Osztály 9.3. Pénzügyi és Számviteli Osztály 9.4. Közfoglalkoztatási és Koordinációs Osztály 9.5. Szervezési és Hatósági Osztály	a munkaügyi központnál meghatározott feladatok	40
13.	10. Munkavédelmi és Munkaügyi Szakigazgatási Szerv 10.1. Munkavédelmi Felügyelőség 10.1.1. Jogi, Behajtási és Igazgatási Osztály 10.1.2. Ágazatfelügyeleti Osztály 10.1.3. Területfelügyeleti Osztály 10.2. Munkaügyi Felügyelőség 10.2.1. Behajtási és Igazgatási Osztály 10.2.2. Ellenőrzési Osztály 10.2.3. Hatósági Osztály	a munkavédelmi és munkaügyi szakigazgatási szervnél meghatározott feladatok	57
14.	11. Fogyasztóvédelmi Felügyelőség 11.1. Fogyasztó-kapcsolati Osztály 11.2. Fogyasztóvédelmi Osztály	a fogyasztóvédelmi felügyelőségnél meghatározott feladatok	28
15.	12. Közlekedési Felügyelőség 12.1. Közúti Jármű Főosztály 12.1.1. Közúti Jármű Műszaki Osztály 12.1.2. Közúti Jármű Forgalmi Osztály 12.2. Útügyi Osztály 12.3. Járművezető Vizsgáztatási és Utánképzési Osztály	a közlekedési felügyelőségnél meghatározott feladatok	120
16.	Mindösszesen		519

4. A Pest Megyei Kormányhivatal járási hivatalai és a járási hivatalok járási szakigazgatási szervei

4.1. Aszódi Járási Hivatal

	A	B	C
1.	járási hivatal/járási szakigazgatási szerv szervezeti egységeinek megjelölése	a járási hivatal/járási szakigazgatási szerv által ellátott feladatok megjelölése	létszám
2.	1. Aszódi Járási Hivatal törzshivatala 1.1. Okmányirodai Osztály 1.2. Hatósági Osztály	- általános hatósági feladatok - járási hatósági feladatok - okmányirodai feladatok - oktatással kapcsolatos feladatok - járási védelmi igazgatási feladatok	23
3.	2. Aszódi Járási Hivatal Járási Gyámhivatala	a járási gyámhivatalnál meghatározott feladatok	5
4.	Mindösszesen		28

4.2. Budakeszi Járási Hivatal

	A	B	C
1.	járási hivatal/járási szakigazgatási szerv szervezeti egységeinek megjelölése	a járási hivatal/járási szakigazgatási szerv által ellátott feladatok megjelölése	létszám
2.	1. Budakeszi Járási Hivatal törzshivatala 1.1. Okmányirodai Osztály 1.2. Kormányablak Osztály 1.3. Hatósági Osztály 1.4. Működést Támogató Osztály	- általános hatósági feladatok - járási hatósági feladatok - okmányirodai feladatok - oktatással kapcsolatos feladatok - járási védelmi igazgatási feladatok - működést támogató feladatok - ügyfélszolgálati feladatok	62
3.	2. Budakeszi Járási Hivatal Járási Gyámhivatala	a járási gyámhivatalnál meghatározott feladatok	9
4.	3. Budakeszi Járási Hivatal Budakörnyéki Járási Földhivatala 3.1. Ingatlan-nyilvántartási Osztály 3.2. Földmérési és Földügyi Osztály	a járási földhivatalnál meghatározott feladatok	40
5.	4. Budakeszi Járási Hivatal I. Járási Munkaügyi Kirendeltsége	a járási hivatal munkaügyi kirendeltségénél meghatározott feladatok	8
6.	5. Budakeszi Járási Hivatal II. Járási Munkaügyi Kirendeltsége	a járási hivatal munkaügyi kirendeltségénél meghatározott feladatok	4
7.	Mindösszesen		123

4.3. Ceglédi Járási Hivatal

	A	B	C
1.	járási hivatal/járási szakigazgatási szerv szervezeti egységeinek megjelölése	a járási hivatal/járási szakigazgatási szerv által ellátott feladatok megjelölése	létszám
2.	1. Ceglédi Járási Hivatal törzshivatala 1.1. Okmányirodai Osztály 1.2. Hatósági Osztály	- általános hatósági feladatok - járási hatósági feladatok - okmányirodai feladatok - oktatással kapcsolatos feladatok - járási védelmi igazgatási feladatok	56
3.	2. Ceglédi Járási Hivatal Járási Gyámhivatala	a járási gyámhivatalnál	15

		meghatározott feladatok	
4.	3. Ceglédi Járási Hivatal Járási Építésügyi Hivatala	a járási építésügyi hivatalnál meghatározott feladatok	5
5.	4. Ceglédi Járási Hivatal Járási Állategészségügyi és Élelmiszer-ellenőrző Hivatala	a járási állat-egészségügyi és élelmiszer-ellenőrző hivatalnál meghatározott feladatok	22
6.	5. Ceglédi Járási Hivatal Járási Földhivatala 5.1. Ingatlan-nyilvántartási Osztály 5.2. Földmérési és Földügyi Osztály	a járási földhivatalnál meghatározott feladatok	25
7.	6. Ceglédi Járási Hivatal Járási Munkaügyi Kirendeltsége	a járási hivatal munkaügyi kirendeltségénél meghatározott feladatok	15
8.	7. Ceglédi Járási Hivatal Járási Népegészségügyi Intézete	a járási népegészségügyi intézetnél meghatározott feladatok	19
9.	Mindösszesen		157

4.4. Dabasi Járási Hivatal

	A	B	C
1.	járási hivatal/járási szakigazgatási szerv szervezeti egységeinek megjelölése	a járási hivatal/járási szakigazgatási szerv által ellátott feladatok megjelölése	létszám
2.	1. Dabasi Járási Hivatal törzshivatala 1.1. Okmányirodai Osztály 1.2. Hatósági Osztály	- általános hatósági feladatok - járási hatósági feladatok - okmányirodai feladatok - oktatással kapcsolatos feladatok - járási védelmi igazgatási feladatok	30
3.	2. Dabasi Járási Hivatal Járási Gyámhivatala	a járási gyámhivatalnál meghatározott feladatok	5
4.	3. Dabasi Járási Hivatal Járási Állategészségügyi és Élelmiszer-ellenőrző Hivatala	a járási állat-egészségügyi és élelmiszer-ellenőrző hivatalnál meghatározott feladatok	15
5.	4. Dabasi Járási Hivatal Járási Földhivatala 4.1. Ingatlan-nyilvántartási Osztály 4.2. Földmérési és Földügyi Osztály	a járási földhivatalnál meghatározott feladatok	24
6.	5. Dabasi Járási Hivatal Járási Munkaügyi Kirendeltsége	a járási hivatal munkaügyi kirendeltségénél meghatározott feladatok	8
7.	6. Dabasi Járási Hivatal Járási Népegészségügyi Intézete	a járási népegészségügyi intézetnél meghatározott feladatok	14
8.	Mindösszesen		96

4.5. Dunakeszi Járási Hivatal

	A	B	C
1.	járási hivatal/járási szakigazgatási szerv szervezeti egységeinek megjelölése	a járási hivatal/járási szakigazgatási szerv által ellátott feladatok megjelölése	létszám
2.	1. Dunakeszi Járási Hivatal törzshivatala 1.1. Okmányirodai Osztály 1.2. Hatósági Osztály	- általános hatósági feladatok - járási hatósági feladatok - okmányirodai feladatok - oktatással kapcsolatos feladatok - járási védelmi igazgatási feladatok	54
3.	2. Dunakeszi Járási Hivatal Járási Gyámhivatala	a járási gyámhivatalnál meghatározott feladatok	5

4.	3. Dunakeszi Járási Hivatal Járási Földhivatala 3.1. Ingatlan-nyilvántartási Osztály 3.2. Földmérési és Földügyi Osztály	a járási földhivatalnál meghatározott feladatok	20
5.	Mindösszesen		79

4.6. Érdi Járási Hivatal

	A	B	C
1.	járási hivatal/járási szakigazgatási szerv szervezeti egységeinek megjelölése	a járási hivatal/járási szakigazgatási szerv által ellátott feladatok megjelölése	létszám
2.	1. Érdi Járási Hivatal törzshivatala 1.1. Okmányirodai Osztály 1.2. Kormányablak Osztály 1.3. Hatósági Osztály 1.4. Működést Támogató Osztály	- általános hatósági feladatok - járási hatósági feladatok - okmányirodai feladatok - oktatással kapcsolatos feladatok - járási védelmi igazgatási feladatok - működést támogató feladatok - ügyfélszolgálati feladatok	76
3.	2. Érdi Járási Hivatal Járási Gyámhivatala	a járási gyámhivatalnál meghatározott feladatok	9
4.	3. Érdi Járási Hivatal Járási Állategészségügyi és Élelmiszer-ellenőrző Hivatala 3.1. Dél-Budapesti Ügyek Osztálya	a járási állat-egészségügyi és élelmiszer-ellenőrző hivatalnál meghatározott feladatok	35
5.	4. Érdi Járási Hivatal Járási Építésügyi és Örökségvédelmi Hivatala 4.1. Építésügyi Hatósági Osztály 4.2. Örökségvédelmi Hatósági Osztály	a járási építésügyi és örökségvédelmi hivatalnál meghatározott feladatok	24
6.	5. Érdi Járási Hivatal Járási Földhivatala 5.1. Ingatlan-nyilvántartási Osztály 5.2. Földmérési és Földügyi Osztály	a járási földhivatalnál meghatározott feladatok	22
7.	6. Érdi Járási Hivatal Járási Munkaügyi Kirendeltsége	a járási hivatal munkaügyi kirendeltségénél meghatározott feladatok	9
8.	7. Érdi Járási Hivatal Járási Népegészségügyi Intézete	a járási népegészségügyi intézetnél meghatározott feladatok	22
9.	Mindösszesen		197

4.7. Gödöllői Járási Hivatal

	A	B	C
1.	járási hivatal/járási szakigazgatási szerv szervezeti egységeinek megjelölése	a járási hivatal/járási szakigazgatási szerv által ellátott feladatok megjelölése	létszám
2.	1. Gödöllői Járási Hivatal törzshivatala 1.1. Okmányirodai Osztály 1.2. Hatósági Osztály 1.3. Működést Támogató Osztály	- általános hatósági feladatok - járási hatósági feladatok - okmányirodai feladatok - oktatással kapcsolatos feladatok - járási védelmi igazgatási feladatok - működést támogató feladatok	78
3.	2. Gödöllői Járási Hivatal Járási Gyámhivatala	a járási gyámhivatalnál meghatározott feladatok	16
4.	3. Gödöllői Járási Hivatal Járási Építésügyi Hivatala	a járási építésügyi hivatalnál meghatározott feladatok	16
5.	4. Gödöllői Járási Hivatal Járási	a járási állat-egészségügyi és	31

	Állategészségügyi és Élelmiszer-ellenőrző Hivatala 4.1. Észak-Budapesti Ügyek Osztálya	élelmiszer-ellenőrző hivatalnál meghatározott feladatok	
6.	5. Gödöllői Járási Hivatal Járási Földhivatala 5.1. Ingatlan-nyilvántartási Osztály 5.2. Földmérési és Földügyi Osztály	a járási földhivatalnál meghatározott feladatok	38
7.	6. Gödöllői Járási Hivatal Járási Munkaügyi Kirendeltsége	a járási hivatal munkaügyi kirendeltségénél meghatározott feladatok	16
8.	7. Gödöllői Járási Hivatal Járási Népegészségügyi Intézete	a járási népegészségügyi intézetnél meghatározott feladatok	23
9.	Mindösszesen		218

4.8. Gyáli Járási Hivatal

	A	B	C
1.	járási hivatal/járási szakigazgatási szerv szervezeti egységeinek megjelölése	a járási hivatal/járási szakigazgatási szerv által ellátott feladatok megjelölése	létszám
2.	1. Gyáli Járási Hivatal törzshivatala 1.1. Okmányirodai Osztály 1.2. Hatósági Osztály	- általános hatósági feladatok - járási hatósági feladatok - okmányirodai feladatok - oktatással kapcsolatos feladatok - járási védelmi igazgatási feladatok	41
3.	2. Gyáli Járási Hivatal Járási Gyámhivatala	a járási gyámhivatalnál meghatározott feladatok	7
4.	3. Gyáli Járási Hivatal Járási Építésügyi Hivatala	a járási építésügyi hivatalnál meghatározott feladatok	15
5.	Mindösszesen		63

4.9. Monori Járási Hivatal

	A	B	C
1.	járási hivatal/járási szakigazgatási szerv szervezeti egységeinek megjelölése	a járási hivatal/járási szakigazgatási szerv által ellátott feladatok megjelölése	létszám
2.	1. Monori Járási Hivatal törzshivatala 1.1. Okmányirodai Osztály 1.2. Hatósági Osztály	- általános hatósági feladatok - járási hatósági feladatok - okmányirodai feladatok - oktatással kapcsolatos feladatok - járási védelmi igazgatási feladatok	45
3.	2. Monori Járási Hivatal Járási Gyámhivatala	a járási gyámhivatalnál meghatározott feladatok	15
4.	3. Monori Járási Hivatal Járási Állategészségügyi és Élelmiszer-ellenőrző Hivatala	a járási állat-egészségügyi és élelmiszer-ellenőrző hivatalnál meghatározott feladatok	20
5.	4. Monori Járási Hivatal Járási Földhivatala 4.1. Ingatlan-nyilvántartási Osztály 4.2. Földmérési és Földügyi Osztály	a járási földhivatalnál meghatározott feladatok	28
6.	5. Monori Járási Hivatal Járási Munkaügyi Kirendeltsége	a járási hivatal munkaügyi kirendeltségénél meghatározott feladatok	11
7.	6. Monori Járási Hivatal Járási Népegészségügyi Intézete	a járási népegészségügyi intézetnél meghatározott feladatok	24
8.	Mindösszesen		143

4.10. Nagykátai Járási Hivatal

	A	B	C
1.	járási hivatal/járási szakigazgatási szerv szervezeti egységeinek megjelölése	a járási hivatal/járási szakigazgatási szerv által ellátott feladatok megjelölése	létszám
2.	1. Nagykátai Járási Hivatal törzshivatala 1.1. Okmányirodai Osztály 1.2. Hatósági Osztály	- általános hatósági feladatok - járási hatósági feladatok - okmányirodai feladatok - oktatással kapcsolatos feladatok - járási védelmi igazgatási feladatok	34
3.	2. Nagykátai Járási Hivatal Járási Gyámhivatala	a járási gyámhivatalnál meghatározott feladatok	8
4.	3. Nagykátai Járási Hivatal Járási Földhivatala 3.1. Ingatlan-nyilvántartási Osztály 3.2. Földmérési és Földügyi Osztály	a járási földhivatalnál meghatározott feladatok	24
5.	4. Nagykátai Járási Hivatal Járási Munkaügyi Kirendeltsége	a járási hivatal munkaügyi kirendeltségénél meghatározott feladatok	12
6.	Mindösszesen		78

4.11. Nagykőrösi Járási Hivatal

	A	B	C
1.	járási hivatal/járási szakigazgatási szerv szervezeti egységeinek megjelölése	a járási hivatal/járási szakigazgatási szerv által ellátott feladatok megjelölése	létszám
2.	1. Nagykőrösi Járási Hivatal törzshivatala 1.1. Okmányirodai Osztály 1.2. Hatósági Osztály	- általános hatósági feladatok - járási hatósági feladatok - okmányirodai feladatok - oktatással kapcsolatos feladatok - járási védelmi igazgatási feladatok	20
3.	2. Nagykőrösi Járási Hivatal Járási Gyámhivatala	a járási gyámhivatalnál meghatározott feladatok	5
4.	3. Nagykőrösi Járási Hivatal Járási Földhivatala 3.1. Ingatlan-nyilvántartási Osztály 3.2. Földmérési és Földügyi Osztály	a járási földhivatalnál meghatározott feladatok	11
5.	Mindösszesen		36

4.12. Pilisvörösvári Járási Hivatal

	A	B	C
1.	járási hivatal/járási szakigazgatási szerv szervezeti egységeinek megjelölése	a járási hivatal/járási szakigazgatási szerv által ellátott feladatok megjelölése	létszám
2.	1. Pilisvörösvári Járási Hivatal törzshivatala 1.1. Okmányirodai Osztály 1.2. Hatósági Osztály	- általános hatósági feladatok - járási hatósági feladatok - okmányirodai feladatok - oktatással kapcsolatos feladatok - járási védelmi igazgatási feladatok	22
3.	2. Pilisvörösvári Járási Hivatal Járási Gyámhivatala	a járási gyámhivatalnál meghatározott feladatok	6
4.	Mindösszesen		28

4.13. Ráckevei Járási Hivatal

	A	B	C
1.	járási hivatal/járási szakigazgatási szerv szervezeti egységeinek megjelölése	a járási hivatal/járási szakigazgatási szerv által ellátott feladatok megjelölése	létszám
2.	1. Ráckevei Járási Hivatal törzshivatala 1.1. Okmányirodai Osztály 1.2. Hatósági Osztály	- általános hatósági feladatok - járási hatósági feladatok - okmányirodai feladatok - oktatással kapcsolatos feladatok - járási védelmi igazgatási feladatok	30
3.	2. Ráckevei Járási Hivatal Járási Gyámhivatala	a járási gyámhivatalnál meghatározott feladatok	5
4.	3. Ráckevei Járási Hivatal Járási Állategészségügyi és Élelmiszer-ellenőrző Hivatala	a járási állat-egészségügyi és élelmiszer-ellenőrző hivatalnál meghatározott feladatok	13
5.	4. Ráckevei Járási Hivatal Járási Földhivatala 4.1. Ingatlan-nyilvántartási Osztály 4.2. Földmérési és Földügyi Osztály	a járási földhivatalnál meghatározott feladatok	31
6.	5. Ráckevei Járási Hivatal Járási Munkaügyi Kirendeltsége	a járási hivatal munkaügyi kirendeltségénél meghatározott feladatok	13
7.	6. Ráckevei Járási Hivatal Járási Népegészségügyi Intézete	a járási népegészségügyi intézetnél meghatározott feladatok	18
8.	Mindösszesen		110

4.14. Szentendrei Járási Hivatal

	A	B	C
1.	járási hivatal/járási szakigazgatási szerv szervezeti egységeinek megjelölése	a járási hivatal/járási szakigazgatási szerv által ellátott feladatok megjelölése	létszám
2.	1. Szentendrei Járási Hivatal törzshivatala 1.1. Okmányirodai Osztály 1.2. Hatósági Osztály	- általános hatósági feladatok - járási hatósági feladatok - okmányirodai feladatok - oktatással kapcsolatos feladatok - járási védelmi igazgatási feladatok	43
3.	2. Szentendrei Járási Hivatal Járási Gyámhivatala	a járási gyámhivatalnál meghatározott feladatok	13
4.	3. Szentendrei Járási Hivatal Járási Építésügyi Hivatala	a járási építésügyi hivatalnál meghatározott feladatok	14
5.	4. Szentendrei Járási Hivatal Járási Földhivatala 4.1. Ingatlan-nyilvántartási Osztály 4.2. Földmérési és Földügyi Osztály	a járási földhivatalnál meghatározott feladatok	26
6.	5. Szentendrei Járási Hivatal Járási Munkaügyi Kirendeltsége	a járási hivatal munkaügyi kirendeltségénél meghatározott feladatok	8
7.	6. Szentendrei Járási Hivatal Járási Népegészségügyi Intézete	a járási népegészségügyi intézetnél meghatározott feladatok	23
8.	Mindösszesen		127

4.15. Szigetszentmiklósi Járási Hivatal

	A	B	C
1.	járási hivatal/járási szakigazgatási szerv	a járási hivatal/járási szakigazgatási	létszám

	szervezeti egységeinek megjelölése	szerv által ellátott feladatok megjelölése	
2.	1. Szigetszentmiklósi Járási Hivatal törzshivatala 1.1. Okmányirodai Osztály 1.2. Hatósági Osztály 1.3. Működést Támogató Osztály	- általános hatósági feladatok - járási hatósági feladatok - okmányirodai feladatok - oktatással kapcsolatos feladatok - járási védelmi igazgatási feladatok - működést támogató feladatok	61
3.	2. Szigetszentmiklósi Járási Hivatal Járási Gyámhivatala	a járási gyámhivatalnál meghatározott feladatok	14
4.	3. Szigetszentmiklósi Járási Hivatal Járási Építésügyi Hivatala	a járási építésügyi hivatalnál meghatározott feladatok	12
5.	Mindösszesen		87

4.16. Szobi Járási Hivatal

	A	B	C
1.	járási hivatal/járási szakigazgatási szerv szervezeti egységeinek megjelölése	a járási hivatal/járási szakigazgatási szerv által ellátott feladatok megjelölése	létszám
2.	1. Szobi Járási Hivatal törzshivatala 1.1. Okmányirodai Osztály 1.2. Hatósági Osztály	- általános hatósági feladatok - járási hatósági feladatok - okmányirodai feladatok - oktatással kapcsolatos feladatok - járási védelmi igazgatási feladatok	23
3.	2. Szobi Járási Hivatal Járási Gyámhivatala	a járási gyámhivatalnál meghatározott feladatok	7
4.	Mindösszesen		30

4.17. Váci Járási Hivatal

	A	B	C
1.	járási hivatal/járási szakigazgatási szerv szervezeti egységeinek megjelölése	a járási hivatal/járási szakigazgatási szerv által ellátott feladatok megjelölése	létszám
2.	1. Váci Járási Hivatal törzshivatala 1.1. Okmányirodai Osztály 1.2. Kormányablak Osztály 1.3. Hatósági Osztály 1.4. Működést Támogató Osztály	- általános hatósági feladatok - járási hatósági feladatok - okmányirodai feladatok - oktatással kapcsolatos feladatok - járási védelmi igazgatási feladatok - működést támogató feladatok - ügyfélszolgálati feladatok	57
3.	2. Váci Járási Hivatal Járási Gyámhivatala	a járási gyámhivatalnál meghatározott feladatok	10
4.	3. Váci Járási Hivatal Járási Építésügyi Hivatala	a járási építésügyi hivatalnál meghatározott feladatok	9
5.	4. Váci Járási Hivatal Járási Állategészségügyi és Élelmiszer-ellenőrző Hivatala	a járási állat-egészségügyi és élelmiszer-ellenőrző hivatalnál meghatározott feladatok	14
6.	5. Váci Járási Hivatal Járási Földhivatala 5.1. Ingatlan-nyilvántartási Osztály 5.2. Földmérési és Földügyi Osztály	a járási földhivatalnál meghatározott feladatok	33
7.	6. Váci Járási Hivatal Járási Munkaügyi Kirendeltsége	a járási hivatal munkaügyi kirendeltségénél meghatározott feladatok	16

8.	7. Váci Járási Hivatal Járási Népegészségügyi Intézete	a járási népegészségügyi intézetnél meghatározott feladatok	23
9.	Mindösszesen		162

4.18. Vecsési Járási Hivatal

	A	B	C
1.	járási hivatal/járási szakigazgatási szerv szervezeti egységeinek megjelölése	a járási hivatal/járási szakigazgatási szerv által ellátott feladatok megjelölése	létszám
2.	1. Vecsési Járási Hivatal törzshivatala 1.1. Okmányirodai Osztály 1.2. Kormányablak Osztály 1.3. Hatósági Osztály	- általános hatósági feladatok - járási hatósági feladatok - okmányirodai feladatok - oktatással kapcsolatos feladatok - járási védelmi igazgatási feladatok - ügyfélszolgálati feladatok	26
3.	2. Vecsési Járási Hivatal Járási Gyámhivatala	a járási gyámhivatalnál meghatározott feladatok	6
4.	Mindösszesen		32

5. A Pest Megyei Kormányhivatal szervezeti felépítése

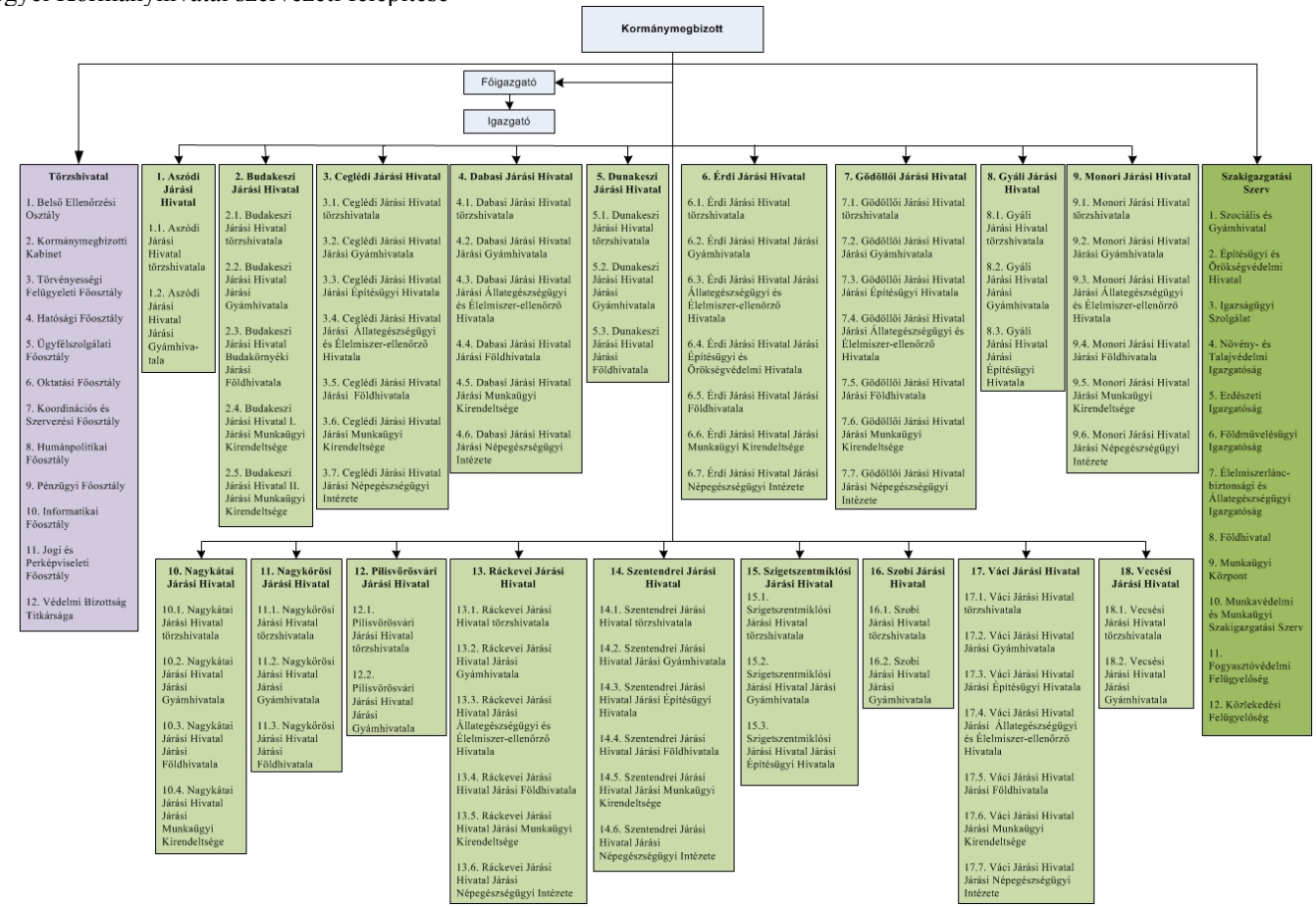

A Somogy Megyei Kormányhivatal szervezeti egységei, szervezeti egységeinek feladatai, szervezeti felépítése, szervezeti ábrája és létszámkerete

1. A Somogy Megyei Kormányhivatal teljes létszámkerete 1249 fő.

2. A Somogy Megyei Kormányhivatal törzshivatala

	A	B	C
1.	szervezeti egység/vezető megjelölése	szervezeti egység/vezető által ellátott feladatok megjelölése	létszám
2.	1. Kormánymegbízott	kormánymegbízottnál meghatározott feladatok	1
3.	2. Főigazgató	főigazgatónál meghatározott feladatok	1
4.	3. Igazgató	igazgatónál meghatározott feladatok	1
5.	4. Belső Ellenőrzési Osztály	belső ellenőrzési feladatok	3
6.	5. Kormánymegbízotti Kabinet	kabineti feladatok	5
7.	6. Törvényességi Felügyeleti Főosztály	törvényességi felügyeleti feladatok	11
8.	7. Hatósági Főosztály	- általános hatósági feladatok - megyei hatósági feladatok - ügyfélszolgálati feladatok	17
9.	8. Oktatási Főosztály	oktatással kapcsolatos feladatok	6
10.	9. Koordinációs és Szervezési Főosztály 9.1. Koordinációs Osztály 9.2. Szervezési Osztály	koordinációs feladatok	13
11.	10. Humánpolitikai Főosztály 10.1. Megyei Kormányhivatal Humánpolitikai Osztálya 10.2. Járási Hivatalok Humánpolitikai Osztálya	humánpolitikai feladatok	15
12.	11. Pénzügyi Főosztály 11.1. Pénzügyi Osztály 11.2. Bérgazdálkodási Osztály 11.3. Számviteli Osztály 11.4. Épületüzemeltetési Osztály 11.5. Járműüzemeltetési Osztály	- pénzügyi és számviteli feladatok - gazdasági feladatok	117
13.	12. Informatikai Főosztály 12.1. Informatikai Üzemeltetési Osztály 12.2. Rendszertámogatási Osztály	informatikai feladatok	23
14.	13. Jogi és Perképviseleti Osztály	- jogi feladatok - perképviseleti feladatok	5
15.	14. Védelmi Bizottság Titkársága	védelmi igazgatási feladatok	2
16.	Mindösszesen		220

3. A Somogy Megyei Kormányhivatal szakigazgatási szervei

	A	B	C
1.	szakigazgatási szerv megjelölése	szakigazgatási szerv által ellátott feladatok megjelölése	létszám
2.	1. Szociális és Gyámhivatal 1.1. Hatósági Osztály	a szociális és gyámhivatalnál meghatározott feladatok	15

	1.2. Engedélyezési és Ellenőrzési Osztály		
3.	2. Építésügyi és Örökségvédelmi Hivatal		13
4.	2.1. Állami Főépítészi Iroda	az építésügyi és örökségvédelmi hivatalnál meghatározott állami főépítészi feladatok	
5.	2.2. Építésügyi és Örökségvédelmi Osztály	- az építésügyi és örökségvédelmi hivatalnál meghatározott építésügyi hatósági feladatok - az építésügyi és örökségvédelmi hivatalnál meghatározott építésfelügyeleti hatósági feladatok - az építésügyi és örökségvédelmi hivatalnál meghatározott, a műemléki érték védelmével kapcsolatos feladatok	
6.	3. Igazságügyi Szolgálat 3.1. Felnőtt Korú Bűnelkövetők Pártfogó Felügyelői Osztálya 3.2. Fiatalkorú Bűnelkövetők Pártfogó Felügyelői Osztálya 3.3. Jogi Segítségnyújtó Osztály 3.4. Áldozatsegítő Osztály	az igazságügyi szolgálatnál meghatározott feladatok	21
7.	4. Növény- és Talajvédelmi Igazgatóság 4.1. Növényvédelmi és Növényi Termék Ellenőrzési Osztály 4.2. Károsító Diagnosztikai Osztály 4.3. Talajvédelmi és Agrárkörnyezet-gazdálkodási Osztály	a növény- és talajvédelmi igazgatóságnál meghatározott feladatok	19
8.	5. Erdészeti Igazgatóság 5.1. Pályázatkezelési és Támogatási Osztály 5.2. Erdőtervezési Osztály 5.3. Erdőfelügyeleti és Hatósági Osztály 5.4. Nyilvántartási és Térképészeti Osztály	az erdészeti igazgatóságnál meghatározott feladatok	23
9.	6. Földművelésügyi Igazgatóság 6.1. Földművelésügyi Osztály 6.2. Vadászati és Halászati Osztály	a földművelésügyi igazgatóságnál meghatározott feladatok	12
10.	7. Élelmiszerlánc-biztonsági és Állategészségügyi Igazgatóság 7.1. Élelmiszerlánc-biztonsági és Minőség-ellenőrzési Osztály 7.2. Élelmiszerlánc-felügyeleti Osztály 7.3. Járványügyi Osztály 7.4. Állatvédelmi Osztály	az élelmiszerlánc-biztonsági és állategészségügyi igazgatóságnál meghatározott feladatok	18
11.	8. Földhivatal 8.1. Ingatlan-nyilvántartási Osztály 8.2. Földmérési Osztály 8.3. Földvédelmi és Földhasználati Osztály 8.4. Földforgalmi-ellenőrzési és Működést Támogató Osztály	a földhivatalnál meghatározott feladatok	15
12.	9. Egészségbiztosítási Pénztári Szakigazgatási Szerv 9.1. Pénzbeli Ellátási Osztály 9.2. Nyilvántartási Osztály 9.3. Ellátási Gazdálkodási Osztály	az egészségbiztosítási pénztári szakigazgatási szervnél meghatározott feladatok	48

	9.4. Ellenőrzési Osztály		
13.	10. Nyugdíjbiztosítási Igazgatóság 10.1. Nyugellátási Főosztály 10.1.1. Igényelbírálási és Adategyeztetési Osztály I. 10.1.2. Igényelbírálási és Adategyeztetési Osztály II. 10.1.3. Ügyfélkapcsolati és Ügykezelési Osztály 10.2. Hatósági, Nyugdíj-nyilvántartási és Ellenőrzési Főosztály 10.2.1. Jogi és Igazgatási Osztály 10.2.2. Ellenőrzési Osztály 10.2.3. Nyilvántartási Osztály 10.2.4. Nyugdíjbiztosítási Alap Területi Elszámolási Osztálya	a nyugdíjbiztosítási igazgatóságnál meghatározott feladatok	55
14.	11. Munkaügyi Központ 11.1. Foglalkoztatási Programok Osztály 11.2. Befektetés Ösztönzési és Szolgáltatási Osztály 11.3. Pénzügyi és Számviteli Osztály 11.4. Közfoglalkoztatási és Koordinációs Osztály 11.5. Szervezési és Hatósági Osztály	a munkaügyi központnál meghatározott feladatok	38
15.	12. Munkavédelmi és Munkaügyi Szakigazgatási Szerv 12.1. Munkavédelmi Felügyelőség 12.2. Munkaügyi Felügyelőség	a munkavédelmi és munkaügyi szakigazgatási szervnél meghatározott feladatok	25
16.	13. Fogyasztóvédelmi Felügyelőség	a fogyasztóvédelmi felügyelőségnél meghatározott feladatok	14
17.	14. Népegészségügyi Szakigazgatási Szerv 14.1. Egészségfejlesztési Osztály 14.2. Közegészségügyi Osztály 14.3. Járványügyi Osztály 14.4. Egészségügyi Igazgatási Osztály 14.5. Egészségügyi Elemzési és Támogató Osztály	a népegészségügyi szakigazgatási szervnél meghatározott feladatok	24
18.	15. Közlekedési Felügyelőség 15.1. Közúti Jármű Osztály 15.2. Útügyi Osztály 15.3. Járművezető Vizsgáztatási és Utánképzési Osztály	a közlekedési felügyelőségnél meghatározott feladatok	37
19.	16. Rehabilitációs Szakigazgatási Szerv 16.1. Szakértői Osztály 16.2. Ellátási és Foglalkozási Rehabilitációs Osztály	a rehabilitációs szakigazgatási szervnél meghatározott feladatok	24
20.	Mindösszesen		401

4. A Somogy Megyei Kormányhivatal járási hivatalai és a járási hivatalok járási szakigazgatási szervei

4.1. Barcsi Járási Hivatal

	A	B	C
1.	járási hivatal/járási szakigazgatási szerv szervezeti egységeinek megjelölése	a járási hivatal/járási szakigazgatási szerv által ellátott feladatok megjelölése	létszám
2.	1. Barcsi Járási Hivatal törzshivatala 1.1. Kormányablak Osztály 1.2. Hatósági Osztály	- általános hatósági feladatok - járási hatósági feladatok - okmányirodai feladatok - oktatással kapcsolatos feladatok - járási védelmi igazgatási feladatok - ügyfélszolgálati feladatok	23
3.	2. Barcsi Járási Hivatal Járási Gyámhivatala	a járási gyámhivatalnál meghatározott feladatok	3
4.	3. Barcsi Járási Hivatal Járási Földhivatala 3.1. Ingatlan-nyilvántartási és Földügyi Osztály	a járási földhivatalnál meghatározott feladatok	11
5.	4. Barcsi Járási Hivatal Járási Munkaügyi Kirendeltsége	a járási hivatal munkaügyi kirendeltségénél meghatározott feladatok	9
6.	Mindösszesen		46

4.2. Csurgói Járási Hivatal

	A	B	C
1.	járási hivatal/járási szakigazgatási szerv szervezeti egységeinek megjelölése	a járási hivatal/járási szakigazgatási szerv által ellátott feladatok megjelölése	létszám
2.	1. Csurgói Járási Hivatal törzshivatala 1.1. Okmányirodai Osztály 1.2. Hatósági Osztály	- általános hatósági feladatok - járási hatósági feladatok - okmányirodai feladatok - oktatással kapcsolatos feladatok - járási védelmi igazgatási feladatok	22
3.	2. Csurgói Járási Hivatal Járási Gyámhivatala	a járási gyámhivatalnál meghatározott feladatok	3
4.	3. Csurgói Járási Hivatal Járási Munkaügyi Kirendeltsége	a járási hivatal munkaügyi kirendeltségénél meghatározott feladatok	6
5.	Mindösszesen		31

4.3. Fonyódi Járási Hivatal

	A	B	C
1.	járási hivatal/járási szakigazgatási szerv szervezeti egységeinek megjelölése	a járási hivatal/járási szakigazgatási szerv által ellátott feladatok megjelölése	létszám
2.	1. Fonyódi Járási Hivatal törzshivatala 1.1. Okmányirodai Osztály 1.2. Hatósági Osztály 1.3. Működést Támogató Osztály	- általános hatósági feladatok - járási hatósági feladatok - okmányirodai feladatok - oktatással kapcsolatos feladatok - járási védelmi igazgatási feladatok - működést támogató feladatok	46
3.	2. Fonyódi Járási Hivatal Járási Gyámhivatala	a járási gyámhivatalnál	5

		meghatározott feladatok	
4.	3. Fonyódi Járási Hivatal Járási Földhivatala 3.1. Ingatlan-nyilvántartási és Földügyi Osztály 3.2. Földmérési Osztály	a járási földhivatalnál meghatározott feladatok	17
5.	4. Fonyódi Járási Hivatal Járási Munkaügyi Kirendeltsége	a járási hivatal munkaügyi kirendeltségénél meghatározott feladatok	7
6.	Mindösszesen		75

4.4. Kaposvári Járási Hivatal

	A	B	C
1.	járási hivatal/járási szakigazgatási szerv szervezeti egységeinek megjelölése	a járási hivatal/járási szakigazgatási szerv által ellátott feladatok megjelölése	létszám
2.	1. Kaposvári Járási Hivatal törzshivatala 1.1. Okmányirodai Osztály 1.2. Hatósági Osztály 1.3. Működést Támogató Osztály	- általános hatósági feladatok - járási hatósági feladatok - okmányirodai feladatok - oktatással kapcsolatos feladatok - járási védelmi igazgatási feladatok - működést támogató feladatok	76
3.	2. Kaposvári Járási Hivatal Járási Gyámhivatala	a járási gyámhivatalnál meghatározott feladatok	10
4.	3. Kaposvári Járási Hivatal Járási Építésügyi és Örökségvédelmi Hivatala	a járási építésügyi és örökségvédelmi hivatalnál meghatározott feladatok	10
5.	4. Kaposvári Járási Hivatal Járási Állategészségügyi és Élelmiszer-ellenőrző Hivatala	a járási állategészségügyi és élelmiszer-ellenőrző hivatalnál meghatározott feladatok	18
6.	5. Kaposvári Járási Hivatal Járási Földhivatala 5.1. Ingatlan-nyilvántartási és Földügyi Osztály 5.2. Földmérési Osztály	a járási földhivatalnál meghatározott feladatok	31
7.	6. Kaposvári Járási Hivatal Járási Munkaügyi Kirendeltsége	a járási hivatal munkaügyi kirendeltségénél meghatározott feladatok	25
8.	7. Kaposvári Járási Hivatal Járási Népegészségügyi Intézete	a járási népegészségügyi intézetnél meghatározott feladatok	15
9.	Mindösszesen		185

4.5. Marcali Járási Hivatal

	A	B	C
1.	járási hivatal/járási szakigazgatási szerv szervezeti egységeinek megjelölése	a járási hivatal/járási szakigazgatási szerv által ellátott feladatok megjelölése	létszám
2.	1. Marcali Járási Hivatal törzshivatala 1.1. Okmányirodai Osztály 1.2. Hatósági Osztály	- általános hatósági feladatok - járási hatósági feladatok - okmányirodai feladatok - oktatással kapcsolatos feladatok - járási védelmi igazgatási feladatok	27
3.	2. Marcali Járási Hivatal Járási Gyámhivatala	a járási gyámhivatalnál meghatározott feladatok	5
4.	3. Marcali Járási Hivatal Járási Építésügyi	a járási építésügyi hivatalnál	4

	Hivatala	meghatározott feladatok	
5.	4. Marcali Járási Hivatal Járási Állategészségügyi és Élelmiszer-ellenőrző Hivatala	a járási állategészségügyi és élelmiszer-ellenőrző hivatalnál meghatározott feladatok	6
6.	5. Marcali Járási Hivatal Járási Földhivatala 5.1. Ingatlan-nyilvántartási és Földügyi Osztály 5.2. Földmérési Osztály	a járási földhivatalnál meghatározott feladatok	17
7.	6. Marcali Járási Hivatal Járási Munkaügyi Kirendeltsége	a járási hivatal munkaügyi kirendeltségénél meghatározott feladatok	9
8.	7. Marcali Járási Hivatal Járási Népegészségügyi Intézete	a járási népegészségügyi intézetnél meghatározott feladatok	11
9.	Mindösszesen		79

4.6. Nagyatádi Járási Hivatal

	A	B	C
1.	járási hivatal/járási szakigazgatási szerv szervezeti egységeinek megjelölése	a járási hivatal/járási szakigazgatási szerv által ellátott feladatok megjelölése	létszám
2.	1. Nagyatádi Járási Hivatal törzshivatala 1.1. Okmányirodai Osztály 1.2. Hatósági Osztály	- általános hatósági feladatok - járási hatósági feladatok - okmányirodai feladatok - oktatással kapcsolatos feladatok - járási védelmi igazgatási feladatok	25
3.	2. Nagyatádi Járási Hivatal Járási Gyámhivatala	a járási gyámhivatalnál meghatározott feladatok	4
4.	3. Nagyatádi Járási Hivatal Járási Állategészségügyi és Élelmiszer-ellenőrző Hivatala	a járási állategészségügyi és élelmiszer-ellenőrző hivatalnál meghatározott feladatok	5
5.	4. Nagyatádi Járási Hivatal Járási Földhivatala 4.1. Ingatlan-nyilvántartási és Földügyi Osztály 4.2. Földmérési Osztály	a járási földhivatalnál meghatározott feladatok	16
6.	5. Nagyatádi Járási Hivatal Járási Munkaügyi Kirendeltsége	a járási hivatal munkaügyi kirendeltségénél meghatározott feladatok	8
7.	6. Nagyatádi Járási Hivatal Járási Népegészségügyi Intézete	a járási népegészségügyi intézetnél meghatározott feladatok	13
8.	Mindösszesen		71

4.7. Siófoki Járási Hivatal

	A	B	C
1.	járási hivatal/járási szakigazgatási szerv szervezeti egységeinek megjelölése	a járási hivatal/járási szakigazgatási szerv által ellátott feladatok megjelölése	létszám
2.	1. Siófoki Járási Hivatal törzshivatala 1.1. Okmányirodai Osztály 1.2. Hatósági Osztály 1.3. Működést Támogató Osztály	- általános hatósági feladatok - járási hatósági feladatok - okmányirodai feladatok - oktatással kapcsolatos feladatok - járási védelmi igazgatási feladatok - működést támogató feladatok	44
3.	2. Siófoki Járási Hivatal Járási Gyámhivatala	a járási gyámhivatalnál	6

		meghatározott feladatok	
4.	3. Siófoki Járási Hivatal Járási Építésügyi Hivatala	a járási építésügyi hivatalnál meghatározott feladatok	9
5.	4. Siófoki Járási Hivatal Járási Állategészségügyi és Élelmiszer-ellenőrző Hivatala	a járási állategészségügyi és élelmiszer-ellenőrző hivatalnál meghatározott feladatok	6
6.	5. Siófoki Járási Hivatal Járási Földhivatala 5.1. Ingatlan-nyilvántartási és Földügyi Osztály 5.2. Földmérési Osztály	a járási földhivatalnál meghatározott feladatok	29
7.	6. Siófoki Járási Hivatal Járási Munkaügyi Kirendeltsége	a járási hivatal munkaügyi kirendeltségénél meghatározott feladatok	10
8.	7. Siófoki Járási Hivatal Járási Népegészségügyi Intézete	a járási népegészségügyi intézetnél meghatározott feladatok	11
9.	Mindösszesen		115

4.8. Tabi Járási Hivatal

	A	B	C
1.	járási hivatal/járási szakigazgatási szerv szervezeti egységeinek megjelölése	a járási hivatal/járási szakigazgatási szerv által ellátott feladatok megjelölése	létszám
2.	1. Tabi Járási Hivatal törzshivatala 1.1. Okmányirodai Osztály 1.2. Hatósági Osztály	- általános hatósági feladatok - járási hatósági feladatok - okmányirodai feladatok - oktatással kapcsolatos feladatok - járási védelmi igazgatási feladatok	18
3.	2. Tabi Járási Hivatal Járási Gyámhivatala	a járási gyámhivatalnál meghatározott feladatok	2
4.	3. Tabi Járási Hivatal Járási Munkaügyi Kirendeltsége	a járási hivatal munkaügyi kirendeltségénél meghatározott feladatok	6
5.	Mindösszesen		26

5. A Somogy Megyei Kormányhivatal szervezeti felépítése

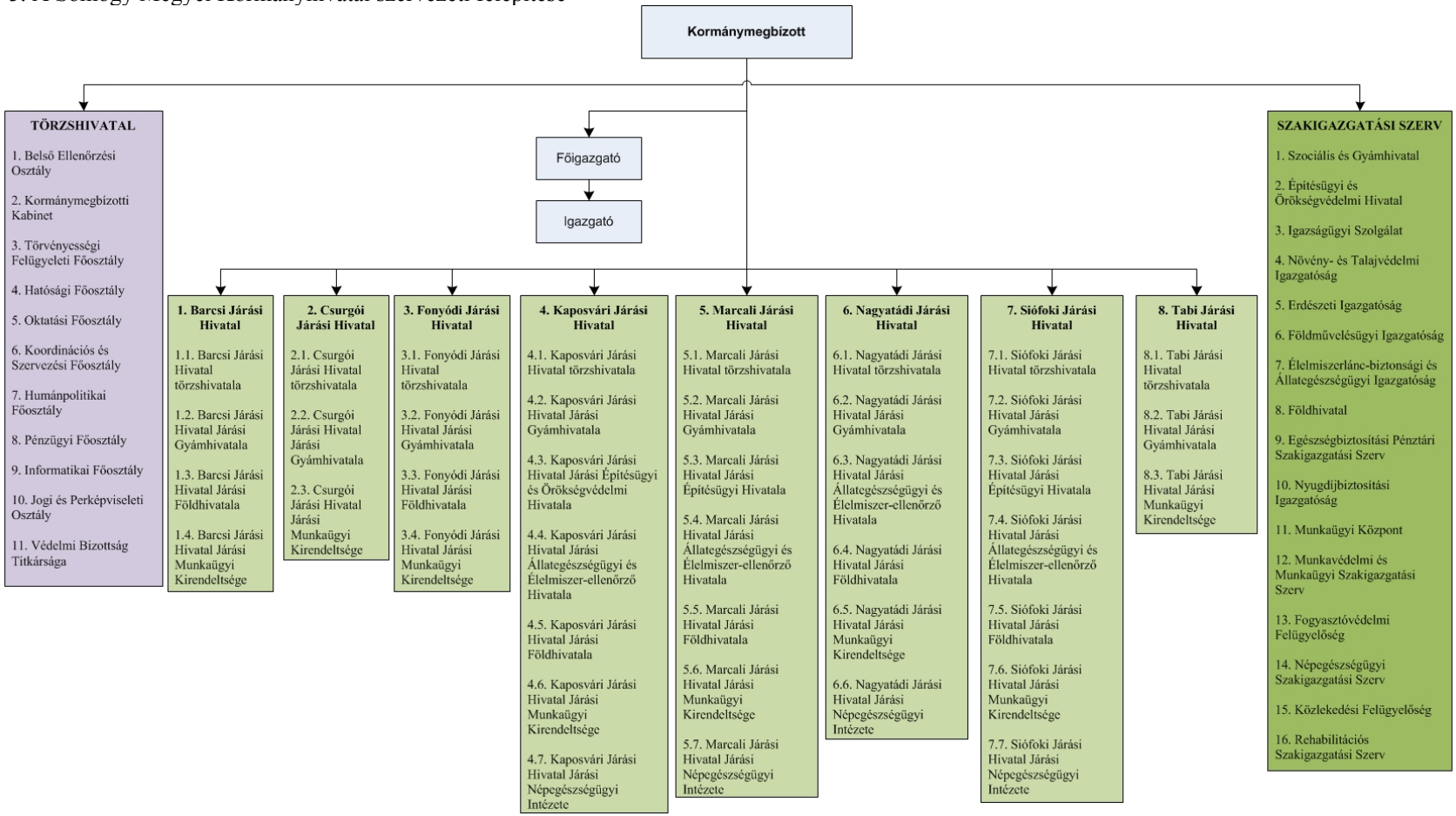

A Szabolcs-Szatmár-Bereg Megyei Kormányhivatal szervezeti egységei, szervezeti egységeinek feladatai, szervezeti felépítése, szervezeti ábrája és létszámkerete

1. A Szabolcs-Szatmár-Bereg Megyei Kormányhivatal teljes létszámkerete 1816 fő.

2. A Szabolcs-Szatmár-Bereg Megyei Kormányhivatal törzshivatala

	A	B	C
1.	szervezeti egység/vezető megjelölése	szervezeti egység/vezető által ellátott feladatok megjelölése	létszám
2.	1. Kormánymegbízott	kormánymegbízottnál meghatározott feladatok	1
3.	2. Főigazgató	főigazgatónál meghatározott feladatok	1
4.	3. Igazgató	igazgatónál meghatározott feladatok	1
5.	4. Belső Ellenőrzési Osztály	belső ellenőrzési feladatok	3
6.	5. Kormánymegbízotti Kabinet	kabineti feladatok	4
7.	6. Törvényességi Felügyeleti Főosztály	törvényességi felügyeleti feladatok	12
8.	7. Hatósági Főosztály 7.1. Általános Igazgatási Osztály 7.2. Ügyfélszolgálati Osztály	- általános hatósági feladatok - megyei hatósági feladatok - ügyfélszolgálati feladatok	28
9.	8. Oktatási Főosztály	oktatással kapcsolatos feladatok	8
10.	9. Koordinációs és Szervezési Főosztály 9.1. Koordinációs Osztály 9.2. Szervezési Osztály	koordinációs feladatok	48
11.	10. Humánpolitikai Főosztály	humánpolitikai feladatok	11
12.	11. Pénzügyi Főosztály 11.1. Kontrolling és Bér Osztály 11.2. Pénzügyi és Számviteli Osztály 11.3. Üzemeltetési Osztály	- pénzügyi és számviteli feladatok - gazdasági feladatok	59
13.	12. Informatikai Főosztály	informatikai feladatok	30
14.	13. Jogi és Perképviseleti Osztály	- jogi feladatok - perképviseleti feladatok	5
15.	14. Védelmi Bizottság Titkársága	védelmi igazgatási feladatok	2
16.	Mindösszesen		213

3. A Szabolcs-Szatmár-Bereg Megyei Kormányhivatal szakigazgatási szervei

	A	B	C
1.	szakigazgatási szerv megjelölése	szakigazgatási szerv által ellátott feladatok megjelölése	létszám
2.	1. Szociális és Gyámhivatal 1.1. Felügyeleti és Hatósági Osztály 1.2. Nyilvántartási és Ellenőrzési Osztály	a szociális és gyámhivatalnál meghatározott feladatok	45
3.	2. Építésügyi és Örökségvédelmi Hivatal 2.1. Építésügyi és Örökségvédelmi Osztály	- az építésügyi és örökségvédelmi hivatalnál meghatározott építésügyi hatósági feladatok - az építésügyi és örökségvédelmi hivatalnál meghatározott építésfelügyeleti hatósági feladatok - az építésügyi és örökségvédelmi hivatalnál meghatározott, a műemléki érték védelmével	10

		kapcsolatos feladatok	
4.	3. Igazságügyi Szolgálat 3.1. Felnőtt Korú Bűnelkövetők Pártfogó Felügyelői Osztálya 3.2. Fiatalkorú Bűnelkövetők Pártfogó Felügyelői Osztálya 3.3. Jogi Segítségnyújtó Osztály 3.4. Áldozatsegítő Osztály	az igazságügyi szolgálatnál meghatározott feladatok	36
5.	4. Növény- és Talajvédelmi Igazgatóság 4.1. Növényvédelmi és Növényi Termék Ellenőrzési Osztály 4.2. Károsító Diagnosztikai Osztály 4.3. Talajvédelmi és Agrárkörnyezet-gazdálkodási Osztály 4.4. Növény-egészségügyi Határállomás Osztály	a növény- és talajvédelmi igazgatóságnál meghatározott feladatok	41
6.	5. Földművelésügyi Igazgatóság 5.1. Földművelésügyi Osztály 5.2. Vadászati és Halászati Osztály	a földművelésügyi igazgatóságnál meghatározott feladatok	22
7.	6. Élelmiszerlánc-biztonsági és Állategészségügyi Igazgatóság 6.1. Élelmiszerlánc-biztonsági és Minőség-ellenőrzési Osztály 6.2. Élelmiszerlánc-felügyeleti Osztály 6.3. Járványügyi Osztály 6.4. Állatvédelmi Osztály 6.5. Határállomás	az élelmiszerlánc-biztonsági és állategészségügyi igazgatóságnál meghatározott feladatok	33
8.	7. Földhivatal 7.1. Ingatlan-nyilvántartási Osztály 7.2. Földmérési Osztály 7.3. Földügyi Osztály 7.4. Működést Támogató Osztály	a földhivatalnál meghatározott feladatok	23
9.	8. Egészségbiztosítási Pénztári Szakigazgatási Szerv 8.1. Pénzbeli Ellátási és Ellenőrzési Osztály 8.2. Nyilvántartási Osztály 8.3. Ellátási Gazdálkodási Osztály	az egészségbiztosítási pénztári szakigazgatási szervnél meghatározott feladatok	67
10.	9. Nyugdíjbiztosítási Igazgatóság 9.1. Nyugellátási Főosztály 9.1.1. Igényelbírálási Osztály I. 9.1.2. Igényelbírálási Osztály II. 9.1.3. Igényelbírálási és Adategyeztetési Osztály 9.2. Hatósági, Nyugdíj-nyilvántartási és Ellenőrzési Főosztály 9.2.1. Jogi és Igazgatási Osztály 9.2.2. Ellenőrzési Osztály 9.2.3. Nyilvántartási Osztály 9.2.4. Nyugdíjbiztosítási Alap Területi Elszámolási Osztálya	a nyugdíjbiztosítási igazgatóságnál meghatározott feladatok	88
11.	10. Munkaügyi Központ 10.1. Foglalkoztatási Programok Osztály 10.2. Befektetés Ösztönzési és Szolgáltatási Osztály	a munkaügyi központnál meghatározott feladatok	57

	10.3. Pénzügyi és Számviteli Osztály 10.4. Közfoglalkoztatási és Koordinációs Osztály 10.5. Szervezési és Hatósági Osztály		
12.	11. Munkavédelmi és Munkaügyi Szakigazgatási Szerv 11.1. Munkavédelmi Felügyelőség 11.2. Munkaügyi Felügyelőség	a munkavédelmi és munkaügyi szakigazgatási szervnél meghatározott feladatok	23
13.	12. Fogyasztóvédelmi Felügyelőség	a fogyasztóvédelmi felügyelőségnél meghatározott feladatok	14
14.	13. Népegészségügyi Szakigazgatási Szerv 13.1. Egészségfejlesztési Osztály 13.2. Közegészségügyi Osztály 13.3. Járványügyi Osztály 13.4. Egészségügyi Igazgatási Osztály 13.5. Egészségügyi Elemzési és Támogató Osztály	a népegészségügyi szakigazgatási szervnél meghatározott feladatok	24
15.	14. Közlekedési Felügyelőség 14.1. Közúti Jármű Főosztály 14.1.1. Közúti Jármű Műszaki Osztály 14.1.2. Közúti Jármű Forgalmi Osztály 14.2. Útügyi Osztály 14.3. Járművezető Vizsgáztatási és Utánképzési Osztály	a közlekedési felügyelőségnél meghatározott feladatok	51
16.	15. Rehabilitációs Szakigazgatási Szerv 15.1. Szakértői Osztály I. 15.2. Szakértői Osztály II. 15.3. Ellátási Osztály 15.4. Foglalkozási Rehabilitációs Osztály	a rehabilitációs szakigazgatási szervnél meghatározott feladatok	1
17.	Mindösszesen		585

4. A Szabolcs-Szatmár-Bereg Megyei Kormányhivatal járási hivatalai és a járási hivatalok járási szakigazgatási szervei

4.1. Baktalórántházai Járási Hivatal

	A	B	C
1.	járási hivatal/járási szakigazgatási szerv szervezeti egységeinek megjelölése	a járási hivatal/járási szakigazgatási szerv által ellátott feladatok megjelölése	létszám
2.	1. Baktalórántházai Járási Hivatal törzshivatala 1.1. Okmányirodai Osztály 1.2. Hatósági Osztály	- általános hatósági feladatok - járási hatósági feladatok - okmányirodai feladatok - oktatással kapcsolatos feladatok - járási védelmi igazgatási feladatok	21
3.	2. Baktalórántházai Járási Hivatal Járási Gyámhivatala	a járási gyámhivatalnál meghatározott feladatok	5
4.	3. Baktalórántházai Járási Hivatal Járási Munkaügyi Kirendeltsége	a járási hivatal munkaügyi kirendeltségénél meghatározott feladatok	9
5.	Mindösszesen		35

4.2. Csengeri Járási Hivatal

	A	B	C
1.	járási hivatal/járási szakigazgatási szerv szervezeti egységeinek megjelölése	a járási hivatal/járási szakigazgatási szerv által ellátott feladatok megjelölése	létszám
2.	1. Csengeri Járási Hivatal törzshivatala 1.1. Okmányirodai Osztály 1.2. Hatósági Osztály	- általános hatósági feladatok - járási hatósági feladatok - okmányirodai feladatok - oktatással kapcsolatos feladatok - járási védelmi igazgatási feladatok	19
3.	2. Csengeri Járási Hivatal Járási Gyámhivatala	a járási gyámhivatalnál meghatározott feladatok	5
4.	3. Csengeri Járási Hivatal Járási Munkaügyi Kirendeltsége	a járási hivatal munkaügyi kirendeltségénél meghatározott feladatok	6
5.	Mindösszesen		30

4.3. Fehérgyarmati Járási Hivatal

	A	B	C
1.	járási hivatal/járási szakigazgatási szerv szervezeti egységeinek megjelölése	a járási hivatal/járási szakigazgatási szerv által ellátott feladatok megjelölése	létszám
2.	1. Fehérgyarmati Járási Hivatal törzshivatala 1.1. Okmányirodai Osztály 1.2. Hatósági Osztály	- általános hatósági feladatok - járási hatósági feladatok - okmányirodai feladatok - oktatással kapcsolatos feladatok - járási védelmi igazgatási feladatok	21
3.	2. Fehérgyarmati Járási Hivatal Járási Gyámhivatala	a járási gyámhivatalnál meghatározott feladatok	7
4.	3. Fehérgyarmati Járási Hivatal Járási Állategészségügyi és Élelmiszer-ellenőrző Hivatala	a járási állategészségügyi és élelmiszer-ellenőrző hivatalnál meghatározott feladatok	8
5.	4. Fehérgyarmati Járási Hivatal Járási Földhivatala 4.1. Ingatlan-nyilvántartási Osztály 4.2. Földmérési és Földügyi Osztály	a járási földhivatalnál meghatározott feladatok	18
6.	5. Fehérgyarmati Járási Hivatal Járási Munkaügyi Kirendeltsége	a járási hivatal munkaügyi kirendeltségénél meghatározott feladatok	16
7.	Mindösszesen		70

4.4. Ibrányi Járási Hivatal

	A	B	C
1.	járási hivatal/járási szakigazgatási szerv szervezeti egységeinek megjelölése	a járási hivatal/járási szakigazgatási szerv által ellátott feladatok megjelölése	létszám
2.	1. Ibrányi Járási Hivatal törzshivatala 1.1. Okmányirodai Osztály 1.2. Hatósági Osztály	- általános hatósági feladatok - járási hatósági feladatok - okmányirodai feladatok - oktatással kapcsolatos feladatok - járási védelmi igazgatási feladatok	22
3.	2. Ibrányi Járási Hivatal Járási Gyámhivatala	a járási gyámhivatalnál meghatározott feladatok	8

4.	3. Ibrányi Járási Hivatal Járási Állategészségügyi és Élelmiszer-ellenőrző Hivatala	a járási állategészségügyi és élelmiszer-ellenőrző hivatalnál meghatározott feladatok	4
5.	Mindösszesen		34

4.5. Kemecsei Járási Hivatal

	A	B	C
1.	járási hivatal/járási szakigazgatási szerv szervezeti egységeinek megjelölése	a járási hivatal/járási szakigazgatási szerv által ellátott feladatok megjelölése	létszám
2.	1. Kemecsei Járási Hivatal törzshivatala 1.1. Okmányirodai Osztály 1.2. Hatósági Osztály	- általános hatósági feladatok - járási hatósági feladatok - okmányirodai feladatok - oktatással kapcsolatos feladatok - járási védelmi igazgatási feladatok	17
3.	2. Kemecsei Járási Hivatal Járási Gyámhivatala	a járási gyámhivatalnál meghatározott feladatok	6
4.	Mindösszesen		23

4.6. Kisvárdai Járási Hivatal

	A	B	C
1.	járási hivatal/járási szakigazgatási szerv szervezeti egységeinek megjelölése	a járási hivatal/járási szakigazgatási szerv által ellátott feladatok megjelölése	létszám
2.	1. Kisvárdai Járási Hivatal törzshivatala 1.1. Okmányirodai Osztály 1.2. Kormányablak Osztály 1.3. Hatósági Osztály	- általános hatósági feladatok - járási hatósági feladatok - okmányirodai feladatok - oktatással kapcsolatos feladatok - járási védelmi igazgatási feladatok - ügyfélszolgálati feladatok	36
3.	2. Kisvárdai Járási Hivatal Járási Gyámhivatala	a járási gyámhivatalnál meghatározott feladatok	12
4.	3. Kisvárdai Járási Hivatal Járási Állategészségügyi és Élelmiszer-ellenőrző Hivatala	a járási állategészségügyi és élelmiszer- ellenőrző hivatalnál meghatározott feladatok	13
5.	4. Kisvárdai Járási Hivatal Járási Építésügyi Hivatala	a járási építésügyi hivatalnál meghatározott feladatok	4
6.	5. Kisvárdai Járási Hivatal Járási Földhivatala 5.1. Ingatlan-nyilvántartási Osztály 5.2. Földmérési és Földügyi Osztály	a járási földhivatalnál meghatározott feladatok	22
7.	6. Kisvárdai Járási Hivatal Járási Munkaügyi Kirendeltsége	a járási hivatal munkaügyi kirendeltségénél meghatározott feladatok	20
8.	7. Kisvárdai Járási Hivatal Járási Népegészségügyi Intézete	a járási népegészségügyi intézetnél meghatározott feladatok	9
9.	Mindösszesen		116

4.7. Mátészalkai Járási Hivatal

	A	B	C
1.	járási hivatal/járási szakigazgatási szerv szervezeti egységeinek megjelölése	a járási hivatal/járási szakigazgatási szerv által ellátott feladatok megjelölése	létszám
2.	1. Mátészalkai Járási Hivatal törzshivatala	- általános hatósági feladatok	50

	1.1. Okmányirodai Osztály 1.2. Kormányablak Osztály 1.3. Hatósági Osztály 1.4. Működést Támogató Osztály	- járási hatósági feladatok - okmányirodai feladatok - oktatással kapcsolatos feladatok - járási védelmi igazgatási feladatok - ügyfélszolgálati feladatok - működést támogató feladatok	
3.	2. Mátészalkai Járási Hivatal Járási Gyámhivatala	a járási gyámhivatalnál meghatározott feladatok	11
4.	3. Mátészalkai Járási Hivatal Járási Állategészségügyi és Élelmiszer-ellenőrző Hivatala	a járási állategészségügyi és élelmiszer-ellenőrző hivatalnál meghatározott feladatok	9
5.	4. Mátészalkai Járási Hivatal Járási Építésügyi Hivatala	a járási építésügyi hivatalnál meghatározott feladatok	4
6.	5. Mátészalkai Járási Hivatal Járási Földhivatala 5.1. Ingatlan-nyilvántartási Osztály 5.2. Földmérési és Földügyi Osztály	a járási földhivatalnál meghatározott feladatok	25
7.	6. Mátészalkai Járási Hivatal Járási Munkaügyi Kirendeltsége	a járási hivatal munkaügyi kirendeltségénél meghatározott feladatok	22
8.	7. Mátészalkai Járási Hivatal Járási Népegészségügyi Intézete	a járási népegészségügyi intézetnél meghatározott feladatok	19
9.	Mindösszesen		140

4.8. Nagykállói Járási Hivatal

	A	B	C
1.	járási hivatal/járási szakigazgatási szerv szervezeti egységeinek megjelölése	a járási hivatal/járási szakigazgatási szerv által ellátott feladatok megjelölése	létszám
2.	1. Nagykállói Járási Hivatal törzshivatala 1.1. Okmányirodai Osztály 1.2. Hatósági Osztály	- általános hatósági feladatok - járási hatósági feladatok - okmányirodai feladatok - oktatással kapcsolatos feladatok - járási védelmi igazgatási feladatok	23
3.	2. Nagykállói Járási Hivatal Járási Gyámhivatala	a járási gyámhivatalnál meghatározott feladatok	4
4.	3. Nagykállói Járási Hivatal Járási Munkaügyi Kirendeltsége	a járási hivatal munkaügyi kirendeltségénél meghatározott feladatok	10
5.	Mindösszesen		37

4.9. Nyírbátori Járási Hivatal

	A	B	C
1.	járási hivatal/járási szakigazgatási szerv szervezeti egységeinek megjelölése	a járási hivatal/járási szakigazgatási szerv által ellátott feladatok megjelölése	létszám
2.	1. Nyírbátori Járási Hivatal törzshivatala 1.1. Okmányirodai Osztály 1.2. Hatósági Osztály	- általános hatósági feladatok - járási hatósági feladatok - okmányirodai feladatok - oktatással kapcsolatos feladatok - járási védelmi igazgatási feladatok	32
3.	2. Nyírbátori Járási Hivatal Járási Gyámhivatala	a járási gyámhivatalnál meghatározott feladatok	8

4.	3. Nyírbátori Járási Hivatal Járási Építésügyi Hivatala	a járási építésügyi hivatalnál meghatározott feladatok	4
5.	4. Nyírbátori Járási Hivatal Járási Állategészségügyi és Élelmiszer-ellenőrző Hivatala	a járási állategészségügyi és élelmiszer-ellenőrző hivatalnál meghatározott feladatok	11
6.	5. Nyírbátori Járási Hivatal Járási Földhivatala 5.1. Ingatlan-nyilvántartási és Földügyi Osztály 5.2. Földmérési és Igazgatási Osztály	a járási földhivatalnál meghatározott feladatok	18
7.	6. Nyírbátori Járási Hivatal Járási Munkaügyi Kirendeltsége	a járási hivatal munkaügyi kirendeltségénél meghatározott feladatok	15
8.	Mindösszesen		88

4.10. Nyíregyházi Járási Hivatal

	A	B	C
1.	járási hivatal/járási szakigazgatási szerv szervezeti egységeinek megjelölése	a járási hivatal/járási szakigazgatási szerv által ellátott feladatok megjelölése	létszám
2.	1. Nyíregyházi Járási Hivatal törzshivatala 1.1. Okmányirodai Osztály I. 1.2. Okmányirodai Osztály II. 1.3. Hatósági Osztály 1.4. Működést Támogató Osztály	- általános hatósági feladatok - járási hatósági feladatok - okmányirodai feladatok - oktatással kapcsolatos feladatok - járási védelmi igazgatási feladatok - működést támogató feladatok	91
3.	2. Nyíregyházi Járási Hivatal Járási Gyámhivatala	a járási gyámhivatalnál meghatározott feladatok	28
4.	3. Nyíregyházi Járási Hivatal Járási Építésügyi és Örökségvédelmi Hivatala	a járási építésügyi és örökségvédelmi hivatalnál meghatározott feladatok	13
5.	4. Nyíregyházi Járási Hivatal Járási Állategészségügyi és Élelmiszer-ellenőrző Hivatala	a járási állategészségügyi és élelmiszer-ellenőrző hivatalnál meghatározott feladatok	17
6.	5. Nyíregyházi Járási Hivatal Járási Földhivatala 5.1. Ingatlan-nyilvántartási Osztály I. 5.2. Ingatlan-nyilvántartási Osztály II. 5.3. Földmérési Osztály 5.4. Földügyi Osztály 5.5. Igazgatási Osztály	a járási földhivatalnál meghatározott feladatok	83
7.	6. Nyíregyházi Járási Hivatal Járási Munkaügyi Kirendeltsége 6.1. Munkaerő-piaci és Pénzügyi Osztály 6.2. Ügyfélszolgálati és Ellátási Osztály	a járási hivatal munkaügyi kirendeltségénél meghatározott feladatok	54
8.	7. Nyíregyházi Járási Hivatal Járási Népegészségügyi Intézete	a járási népegészségügyi intézetnél meghatározott feladatok	27
9.	Mindösszesen		313

4.11. Tiszavasvári Járási Hivatal

	A	B	C
1.	járási hivatal/járási szakigazgatási szerv szervezeti egységeinek megjelölése	a járási hivatal/járási szakigazgatási szerv által ellátott feladatok megjelölése	létszám

2.	1. Tiszavasvári Járási Hivatal törzshivatala 1.1. Okmányirodai Osztály 1.2. Kormányablak Osztály 1.3. Hatósági Osztály	- általános hatósági feladatok - járási hatósági feladatok - okmányirodai feladatok - oktatással kapcsolatos feladatok - járási védelmi igazgatási feladatok - ügyfélszolgálati feladatok	26
3.	2. Tiszavasvári Járási Hivatal Járási Gyámhivatala	a járási gyámhivatalnál meghatározott feladatok	9
4.	3. Tiszavasvári Járási Hivatal Járási Munkaügyi Kirendeltsége	a járási hivatal munkaügyi kirendeltségénél meghatározott feladatok	9
5.	Mindösszesen		44

4.12. Vásárosnaményi Járási Hivatal

	A	B	C
1.	járási hivatal/járási szakigazgatási szerv szervezeti egységeinek megjelölése	a járási hivatal/járási szakigazgatási szerv által ellátott feladatok megjelölése	létszám
2.	1. Vásárosnaményi Járási Hivatal törzshivatala 1.1. Okmányirodai Osztály 1.2. Hatósági Osztály	- általános hatósági feladatok - járási hatósági feladatok - okmányirodai feladatok - oktatással kapcsolatos feladatok - járási védelmi igazgatási feladatok	25
3.	2. Vásárosnaményi Járási Hivatal Járási Gyámhivatala	a járási gyámhivatalnál meghatározott feladatok	6
4.	3. Vásárosnaményi Járási Hivatal Járási Földhivatala 3.1. Ingatlan-nyilvántartási Osztály 3.2. Földmérési és Földügyi Osztály	a járási földhivatalnál meghatározott feladatok	18
5.	4. Vásárosnaményi Járási Hivatal Járási Munkaügyi Kirendeltsége	a járási hivatal munkaügyi kirendeltségénél meghatározott feladatok	12
6.	5. Vásárosnaményi Járási Hivatal Járási Népegészségügyi Intézete	a járási népegészségügyi intézetnél meghatározott feladatok	9
7.	Mindösszesen		70

4.13. Záhonyi Járási Hivatal

	A	B	C
1.	járási hivatal/járási szakigazgatási szerv szervezeti egységeinek megjelölése	a járási hivatal/járási szakigazgatási szerv által ellátott feladatok megjelölése	létszám
2.	1. Záhonyi Járási Hivatal törzshivatala 1.1. Okmányirodai Osztály 1.2. Hatósági Osztály	- általános hatósági feladatok - járási hatósági feladatok - okmányirodai feladatok - oktatással kapcsolatos feladatok - járási védelmi igazgatási feladatok	14
3.	2. Záhonyi Járási Hivatal Járási Gyámhivatala	a járási gyámhivatalnál meghatározott feladatok	4
4.	Mindösszesen		18

5. A Szabolcs-Szatmár-Bereg Megyei Kormányhivatal szervezeti felépítése

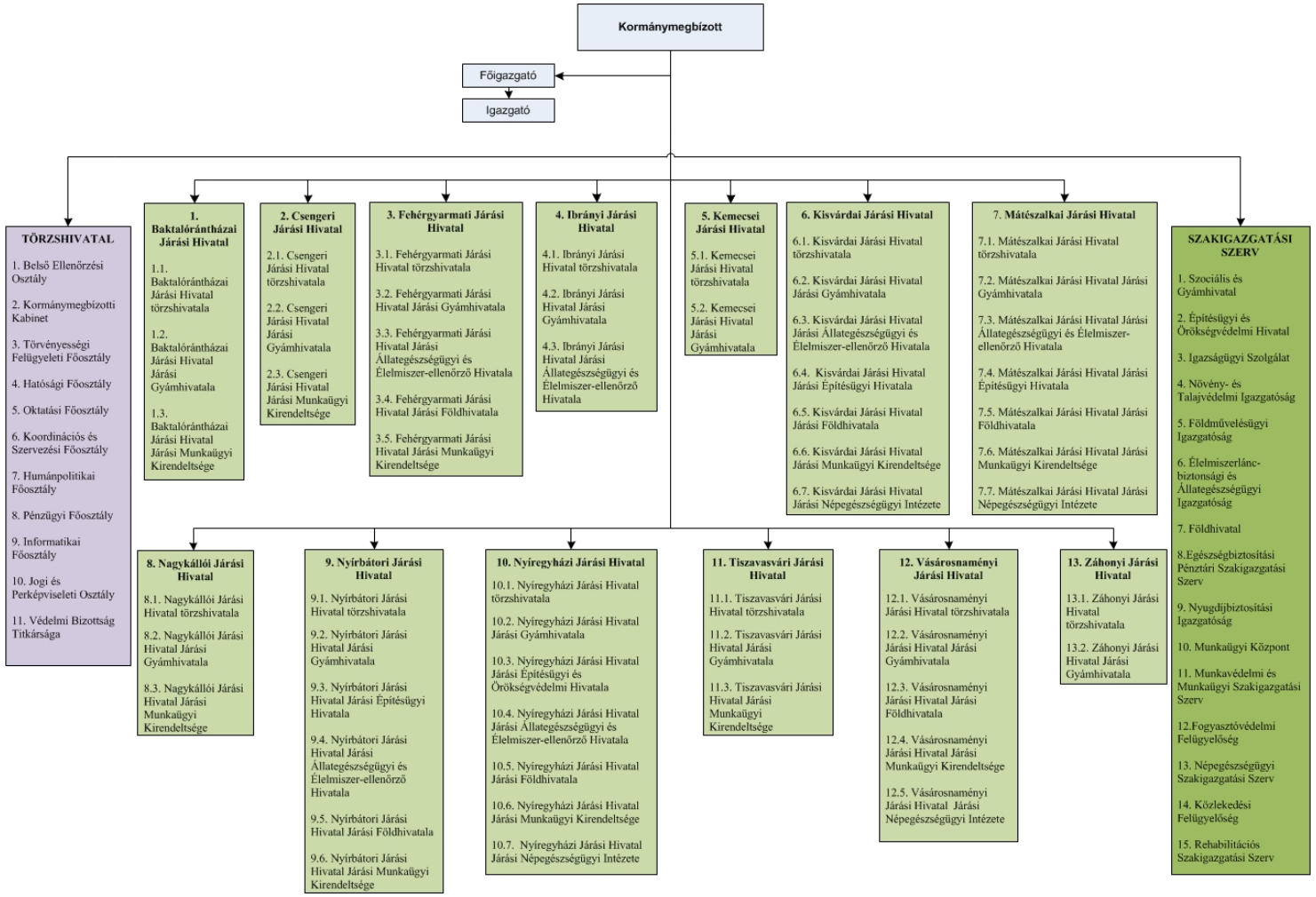

A Tolna Megyei Kormányhivatal szervezeti egységei, szervezeti egységeinek feladatai, szervezeti felépítése, szervezeti ábrája és létszámkerete

1. A Tolna Megyei Kormányhivatal teljes létszámkerete 898 fő.

2. A Tolna Megyei Kormányhivatal törzshivatala

	A	B	C
1.	szervezeti egység/vezető megjelölése	szervezeti egység/vezető által ellátott feladatok megjelölése	létszám
2.	1. Kormánymegbízott	kormánymegbízottnál meghatározott feladatok	1
3.	2. Főigazgató	főigazgatónál meghatározott feladatok	1
4.	3. Igazgató	igazgatónál meghatározott feladatok	1
5.	4. Belső Ellenőr	belső ellenőrzési feladatok	2
6.	5. Kormánymegbízotti Kabinet	kabineti feladatok	3
7.	6. Törvényességi Felügyeleti Főosztály	törvényességi felügyeleti feladatok	8
8.	7. Hatósági Főosztály	- általános hatósági feladatok - megyei hatósági feladatok	8
9.	8. Oktatási Főosztály	oktatással kapcsolatos feladatok	5
10.	9. Koordinációs és Szervezési Főosztály 9.1. Koordinációs Osztály 9.2. Szervezési Osztály	koordinációs feladatok	15
11.	10. Humánpolitikai Főosztály 10.1. Törzshivatali és Járási Hivatali Humánpolitikai Ügyek Osztálya 10.2. Szakigazgatási Szervek Humánpolitikai Ügyeinek Osztálya	humánpolitikai feladatok	14
12.	11. Pénzügyi Főosztály 11.1. Pénzügyi Osztály 11.2. Számviteli Osztály 11.3. Illetményszámfejtési Osztály 11.4. Gazdálkodási és Üzemeltetési Osztály	- pénzügyi és számviteli feladatok - gazdasági feladatok	61
13.	12. Informatikai Főosztály 12.1. Rendszertámogatási Osztály 12.2. Informatikai Üzemeltetési Osztály	informatikai feladatok	14
14.	13. Jogi és Perképviseleti Osztály	- jogi feladatok - perképviseleti feladatok	2
15.	14. Védelmi Bizottság Titkársága	védelmi igazgatási feladatok	1
16.	Mindösszesen		136

3. A Tolna Megyei Kormányhivatal szakigazgatási szervei

	A	B	C
1.	szakigazgatási szerv megjelölése	szakigazgatási szerv által ellátott feladatok megjelölése	létszám
2.	1. Szociális és Gyámhivatal 1.1. Engedélyezési és Ellenőrzési Osztály 1.2. Hatósági Osztály	a szociális és gyámhivatalnál meghatározott feladatok	11
3.	2. Építésügyi és Örökségvédelmi Hivatal 2.1. Építésügyi és Örökségvédelmi Osztály	- az építésügyi és örökségvédelmi hivatalnál meghatározott építésügyi hatósági feladatok	5

		- az építésügyi és örökségvédelmi hivatalnál meghatározott építésfelügyeleti hatósági feladatok - az építésügyi és örökségvédelmi hivatalnál meghatározott, a műemléki érték védelmével kapcsolatos feladatok	
4.	3. Igazságügyi Szolgálat 3.1. Felnőtt Korú Bűnelkövetők Pártfogó Felügyelői Osztálya 3.2. Fiatalkorú Bűnelkövetők Pártfogó Felügyelői Osztálya 3.3. Jogi Segítségnyújtó és Áldozatsegítő Osztály	az igazságügyi szolgálatnál meghatározott feladatok	16
5.	4. Növény- és Talajvédelmi Igazgatóság 4.1. Növényvédelmi és Növényi Termék Ellenőrzési Osztály 4.2. Károsító Diagnosztikai Osztály 4.3. Talajvédelmi és Agrárkörnyezet-gazdálkodási Osztály	a növény- és talajvédelmi igazgatóságnál meghatározott feladatok	20
6.	5. Földművelésügyi Igazgatóság 5.1. Földművelésügyi Osztály 5.2. Vadászati és Halászati Osztály	a földművelésügyi igazgatóságnál meghatározott feladatok	10
7.	6. Élelmiszerlánc-biztonsági és Állategészségügyi Igazgatóság 6.1. Élelmiszerlánc-biztonsági és Minőség-ellenőrzési Osztály 6.2. Élelmiszerlánc-felügyeleti Osztály 6.3. Járványügyi Osztály 6.4. Állatvédelmi Osztály	az élelmiszerlánc-biztonsági és állategészségügyi igazgatóságnál meghatározott feladatok	25
8.	7. Földhivatal 7.1. Ingatlan-nyilvántartási Osztály 7.2. Földmérési Osztály 7.3. Földügyi Osztály 7.4. Működést Támogató Osztály	a földhivatalnál meghatározott feladatok	14
9.	8. Egészségbiztosítási Pénztári Szakigazgatási Szerv 8.1. Pénzbeli Ellátási és Ellenőrzési Osztály 8.2. Nyilvántartási Osztály 8.3. Ellátási Gazdálkodási Osztály	az egészségbiztosítási pénztári szakigazgatási szervnél meghatározott feladatok	31
10.	9. Nyugdíjbiztosítási Igazgatóság 9.1. Nyugellátási Főosztály 9.1.1. Igényelbírálási Osztály 9.1.2. Igényelbírálási és Adategyeztetési Osztály 9.2. Hatósági, Nyugdíj-nyilvántartási és Ellenőrzési Főosztály 9.2.1. Jogi és Igazgatási Osztály 9.2.2. Ellenőrzési Osztály 9.2.3. Nyilvántartási Osztály 9.2.4. Nyugdíjbiztosítási Alap Területi Elszámolási Osztálya	a nyugdíjbiztosítási igazgatóságnál meghatározott feladatok	40
11.	10. Munkaügyi Központ 10.1. Foglalkoztatási Programok Osztály	a munkaügyi központnál meghatározott feladatok	29

	10.2. Befektetés Ösztönzési és Szolgáltatási Osztály 10.3. Pénzügyi és Számviteli Osztály 10.4. Közfoglalkoztatási és Koordinációs Osztály 10.5. Szervezési és Hatósági Osztály		
12.	11. Munkavédelmi és Munkaügyi Szakigazgatási Szerv 11.1. Munkavédelmi Felügyelőség 11.2. Munkaügyi Felügyelőség	a munkavédelmi és munkaügyi szakigazgatási szervnél meghatározott feladatok	18
13.	12. Fogyasztóvédelmi Felügyelőség	a fogyasztóvédelmi felügyelőségnél meghatározott feladatok	9
14.	13. Népegészségügyi Szakigazgatási Szerv 13.1. Közegészségügyi Osztály 13.2. Járványügyi Osztály 13.3. Sugáregészségügyi Decentrum 13.4. Igazgatási és Egészségfejlesztési Osztály	a népegészségügyi szakigazgatási szervnél meghatározott feladatok	22
15.	14. Közlekedési Felügyelőség 14.1. Közúti Jármű Főosztály 14.1.1. Közúti Jármű Műszaki Osztály 14.1.2. Közúti Jármű Forgalmi Osztály 14.2. Útügyi Osztály 14.3. Járművezető Vizsgáztatási és Utánképzési Osztály	a közlekedési felügyelőségnél meghatározott feladatok	36
16.	15. Rehabilitációs Szakigazgatási Szerv 15.1. Szakértői Osztály 15.2. Ellátási és Foglalkozási Rehabilitációs Osztály	a rehabilitációs szakigazgatási szervnél meghatározott feladatok	22
17.	Mindösszesen		308

4. A Tolna Megyei Kormányhivatal járási hivatalai és a járási hivatalok járási szakigazgatási szervei

4.1. Bonyhádi Járási Hivatal

	A	B	C
1.	járási hivatal/járási szakigazgatási szerv szervezeti egységeinek megjelölése	a járási hivatal/járási szakigazgatási szerv által ellátott feladatok megjelölése	létszám
2.	1. Bonyhádi Járási Hivatal törzshivatala 1.1. Okmányirodai Osztály 1.2. Hatósági Osztály	- általános hatósági feladatok - járási hatósági feladatok - okmányirodai feladatok - oktatással kapcsolatos feladatok - járási védelmi igazgatási feladatok	28
3.	2. Bonyhádi Járási Hivatal Járási Gyámhivatala	a járási gyámhivatalnál meghatározott feladatok	5
4.	3. Bonyhádi Járási Hivatal Járási Állategészségügyi és Élelmiszer-ellenőrző Hivatala	a járási állategészségügyi és élelmiszer-ellenőrző hivatalnál meghatározott feladatok	5
5.	4. Bonyhádi Járási Hivatal Járási Földhivatala 4.1. Ingatlan-nyilvántartási és Földügyi Osztály 4.2. Földmérési Osztály	a járási földhivatalnál meghatározott feladatok	10
6.	5. Bonyhádi Járási Hivatal Járási Munkaügyi Kirendeltsége	a járási hivatal munkaügyi kirendeltségénél meghatározott feladatok	6

7.	Mindösszesen		54

4.2. Dombóvári Járási Hivatal

	A	B	C
1.	járási hivatal/járási szakigazgatási szerv szervezeti egységeinek megjelölése	a járási hivatal/járási szakigazgatási szerv által ellátott feladatok megjelölése	létszám
2.	1. Dombóvári Járási Hivatal törzshivatala 1.1. Okmányirodai Osztály 1.2. Hatósági Osztály	- általános hatósági feladatok - járási hatósági feladatok - okmányirodai feladatok - oktatással kapcsolatos feladatok - járási védelmi igazgatási feladatok	27
3.	2. Dombóvári Járási Hivatal Járási Gyámhivatala	a járási gyámhivatalnál meghatározott feladatok	5
4.	3. Dombóvári Járási Hivatal Járási Állategészségügyi és Élelmiszer-ellenőrző Hivatala	a járási állategészségügyi és élelmiszer-ellenőrző hivatalnál meghatározott feladatok	4
5.	4. Dombóvári Járási Hivatal Járási Építésügyi Hivatala	a járási építésügyi hivatalnál meghatározott feladatok	5
6.	5. Dombóvári Járási Hivatal Járási Földhivatala 5.1. Ingatlan-nyilvántartási és Földügyi Osztály 5.2. Földmérési Osztály	a járási földhivatalnál meghatározott feladatok	12
7.	6. Dombóvári Járási Hivatal Járási Munkaügyi Kirendeltsége	a járási hivatal munkaügyi kirendeltségénél meghatározott feladatok	10
8.	7. Dombóvári Járási Hivatal Járási Népegészségügyi Intézete	a járási népegészségügyi intézetnél meghatározott feladatok	11
9.	Mindösszesen		74

4.3. Paksi Járási Hivatal

	A	B	C
1.	járási hivatal/járási szakigazgatási szerv szervezeti egységeinek megjelölése	a járási hivatal/járási szakigazgatási szerv által ellátott feladatok megjelölése	létszám
2.	1. Paksi Járási Hivatal törzshivatala 1.1. Okmányirodai Osztály 1.2. Kormányablak Osztály 1.3. Hatósági Osztály	- általános hatósági feladatok - járási hatósági feladatok - okmányirodai feladatok - oktatással kapcsolatos feladatok - járási védelmi igazgatási feladatok - ügyfélszolgálati feladatok	39
3.	2. Paksi Járási Hivatal Járási Gyámhivatala	a járási gyámhivatalnál meghatározott feladatok	8
4.	3. Paksi Járási Hivatal Járási Állategészségügyi és Élelmiszer-ellenőrző Hivatala	a járási állategészségügyi és élelmiszer-ellenőrző hivatalnál meghatározott feladatok	5
5.	4. Paksi Járási Hivatal Járási Földhivatala 4.1. Ingatlan-nyilvántartási és Földügyi Osztály 4.2. Földmérési Osztály	a járási földhivatalnál meghatározott feladatok	15
6.	5. Paksi Járási Hivatal Járási Munkaügyi Kirendeltsége	a járási hivatal munkaügyi kirendeltségénél meghatározott	9

		feladatok	
7.	6. Paksi Járási Hivatal Járási Népegészségügyi Intézete	a járási népegészségügyi intézetnél meghatározott feladatok	7
8.	Mindösszesen		83

4.4. Tamási Járási Hivatal

	A	B	C
1.	járási hivatal/járási szakigazgatási szerv szervezeti egységeinek megjelölése	a járási hivatal/járási szakigazgatási szerv által ellátott feladatok megjelölése	létszám
2.	1. Tamási Járási Hivatal törzshivatala 1.1. Okmányirodai Osztály 1.2. Hatósági Osztály	- általános hatósági feladatok - járási hatósági feladatok - okmányirodai feladatok - oktatással kapcsolatos feladatok - járási védelmi igazgatási feladatok	32
3.	2. Tamási Járási Hivatal Járási Gyámhivatala	a járási gyámhivatalnál meghatározott feladatok	6
4.	3. Tamási Járási Hivatal Járási Állategészségügyi és Élelmiszer-ellenőrző Hivatala	a járási állategészségügyi és élelmiszer-ellenőrző hivatalnál meghatározott feladatok	6
5.	4. Tamási Járási Hivatal Járási Földhivatala 4.1. Ingatlan-nyilvántartási és Földügyi Osztály 4.2. Földmérési Osztály	a járási földhivatalnál meghatározott feladatok	17
6.	5. Tamási Járási Hivatal Járási Munkaügyi Kirendeltsége	a járási hivatal munkaügyi kirendeltségénél meghatározott feladatok	15
7.	Mindösszesen		76

4.5. Tolnai Járási Hivatal

	A	B	C
1.	járási hivatal/járási szakigazgatási szerv szervezeti egységeinek megjelölése	a járási hivatal/járási szakigazgatási szerv által ellátott feladatok megjelölése	létszám
2.	1. Tolnai Járási Hivatal törzshivatala 1.1. Kormányablak Osztály 1.2. Hatósági Osztály	- általános hatósági feladatok - járási hatósági feladatok - okmányirodai feladatok - oktatással kapcsolatos feladatok - járási védelmi igazgatási feladatok - ügyfélszolgálati feladatok	17
3.	2. Tolnai Járási Hivatal Járási Gyámhivatala	a járási gyámhivatalnál meghatározott feladatok	4
4.	3. Tolnai Járási Hivatal Járási Munkaügyi Kirendeltsége	a járási hivatal munkaügyi kirendeltségénél meghatározott feladatok	5
5.	Mindösszesen		26

4.6. Szekszárdi Járási Hivatal

	A	B	C
1.	járási hivatal/járási szakigazgatási szerv szervezeti egységeinek megjelölése	a járási hivatal/járási szakigazgatási szerv által ellátott feladatok megjelölése	létszám
2.	1. Szekszárdi Járási Hivatal törzshivatala	- általános hatósági feladatok	59

	1.1. Okmányirodai Osztály 1.2. Kormányablak Osztály 1.3. Hatósági Osztály	- járási hatósági feladatok - okmányirodai feladatok - oktatással kapcsolatos feladatok - járási védelmi igazgatási feladatok - ügyfélszolgálati feladatok	
3.	2. Szekszárdi Járási Hivatal Járási Gyámhivatala	a járási gyámhivatalnál meghatározott feladatok	10
4.	3. Szekszárdi Járási Hivatal Járási Állategészségügyi és Élelmiszer-ellenőrző Hivatala	a járási állategészségügyi és élelmiszer-ellenőrző hivatalnál meghatározott feladatok	4
5.	4. Szekszárdi Járási Hivatal Járási Építésügyi és Örökségvédelmi Hivatala	a járási építésügyi és örökségvédelmi hivatalnál meghatározott feladatok	14
6.	5. Szekszárdi Járási Hivatal Járási Földhivatala 5.1. Ingatlan-nyilvántartási és Földügyi Osztály 5.2. Földmérési Osztály	a járási földhivatalnál meghatározott feladatok	22
7.	6. Szekszárdi Járási Hivatal Járási Munkaügyi Kirendeltsége	a járási hivatal munkaügyi kirendeltségénél meghatározott feladatok	15
8.	7. Szekszárdi Járási Hivatal Járási Népegészségügyi Intézete	a járási népegészségügyi intézetnél meghatározott feladatok	17
9.	Mindösszesen		141

5. A Tolna Megyei Kormányhivatal szervezeti felépítése

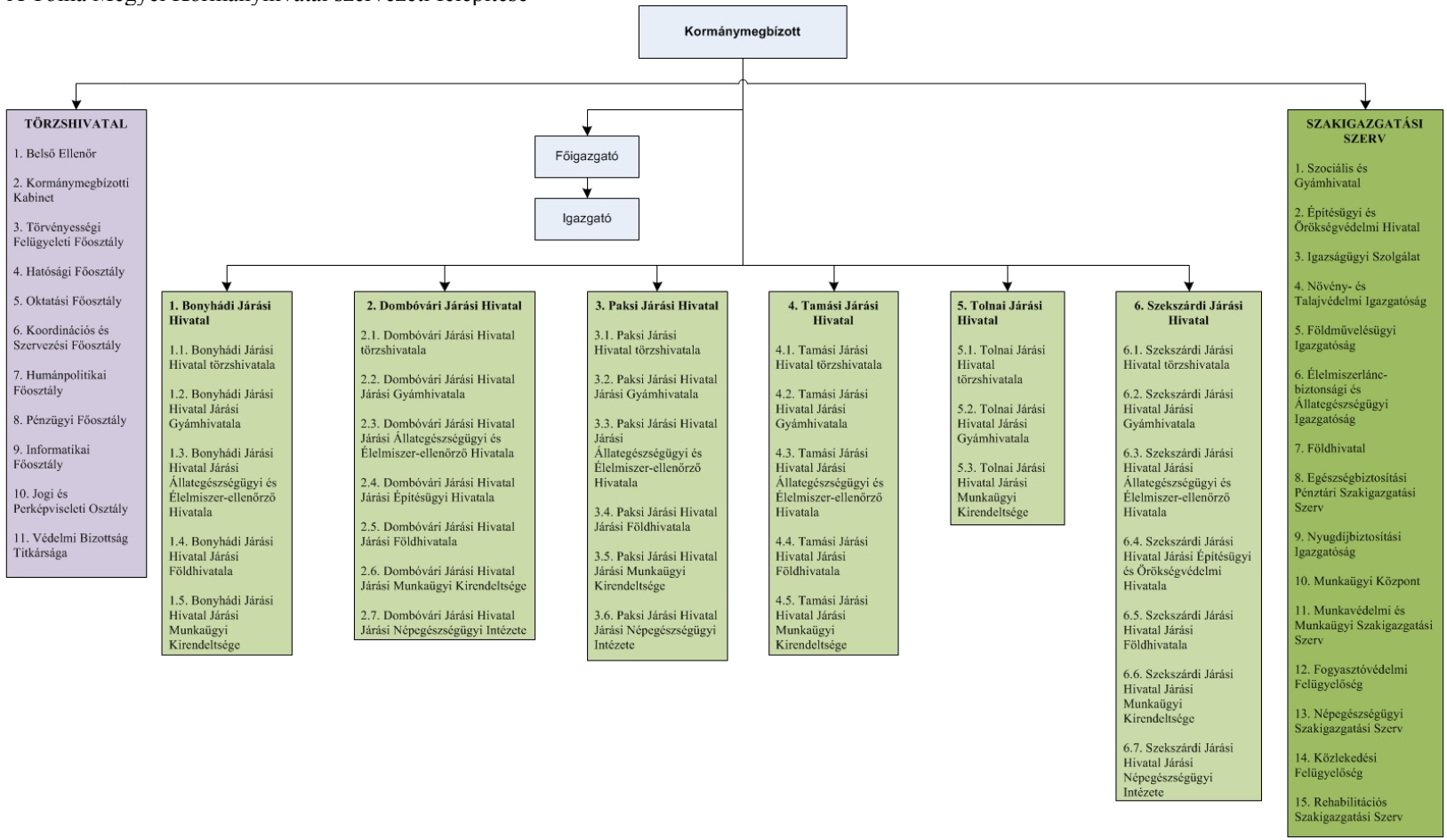

A Vas Megyei Kormányhivatal szervezeti egységei, szervezeti egységeinek feladatai, szervezeti felépítése, szervezeti ábrája és létszámkerete

1. A Vas Megyei Kormányhivatal teljes létszámkerete 1029 fő.

2. A Vas Megyei Kormányhivatal törzshivatala

	A	B	C
1.	szervezeti egység/vezető megjelölése	szervezeti egység/vezető által ellátott feladatok megjelölése	létszám
2.	1. Kormánymegbízott	kormánymegbízottnál meghatározott feladatok	1
3.	2. Főigazgató	főigazgatónál meghatározott feladatok	1
4.	3. Igazgató	igazgatónál meghatározott feladatok	1
5.	4. Belső Ellenőrzési Osztály	belső ellenőrzési feladatok	3
6.	5. Kormánymegbízotti Kabinet	kabineti feladatok	6
7.	6.Törvényességi Felügyeleti Főosztály	törvényességi felügyeleti feladatok	10
8.	7. Hatósági Főosztály 7.1. Általános Igazgatási Osztály 7.2. Ügyfélszolgálati Osztály	- általános hatósági feladatok - megyei hatósági feladatok - ügyfélszolgálati feladatok	12
9.	8. Oktatási Főosztály	oktatással kapcsolatos feladatok	7
10.	9. Koordinációs és Szervezési Főosztály	- koordinációs feladatok - jogi feladatok - perképviseleti feladatok	17
11.	10. Humánpolitikai Főosztály	humánpolitikai feladatok	12
12.	11. Pénzügyi Főosztály 11.1. Költségvetési Osztály 11.2. Üzemeltetési és Vagyongazdálkodási Osztály 11.3. Számviteli Osztály	- pénzügyi és számviteli feladatok - gazdasági feladatok	75
13.	12. Informatikai Főosztály	informatikai feladatok	14
14.	13. Védelmi Bizottság Titkársága	védelmi igazgatási feladatok	1
15.	Mindösszesen		160

3. A Vas Megyei Kormányhivatal szakigazgatási szervei

	A	B	C
1.	szakigazgatási szerv megjelölése	szakigazgatási szerv által ellátott feladatok megjelölése	létszám
2.	1. Szociális és Gyámhivatal 1.1. Gyámügyi és Gyermekvédelmi Osztály 1.2. Szociális Hatósági és Ellenőrzési Osztály	a szociális és gyámhivatalnál meghatározott feladatok	13
3.	2. Építésügyi és Örökségvédelmi Hivatal 2.1. Építésügyi és Örökségvédelmi Osztály	- az építésügyi és örökségvédelmi hivatalnál meghatározott építésügyi hatósági feladatok - az építésügyi és örökségvédelmi hivatalnál meghatározott építésfelügyeleti hatósági feladatok - az építésügyi és örökségvédelmi hivatalnál meghatározott, a műemléki érték védelmével kapcsolatos feladatok	7

4.	3. Igazságügyi Szolgálat 3.1. Felnőtt Korú Bűnelkövetők Pártfogó Felügyelői Osztálya 3.2. Fiatalkorú Bűnelkövetők Pártfogó Felügyelői Osztálya 3.3. Jogi Segítségnyújtó Osztály 3.4. Áldozatsegítő Osztály	az igazságügyi szolgálatnál meghatározott feladatok	14
5.	4. Növény- és Talajvédelmi Igazgatóság 4.1. Növényvédelmi és Növényi Termék Ellenőrzési Osztály 4.2. Károsító Diagnosztikai Osztály 4.3. Talajvédelmi és Agrárkörnyezet-gazdálkodási Osztály 4.4. Vetőmag- és Szaporítóanyag-felügyeleti Osztály	a növény- és talajvédelmi igazgatóságnál meghatározott feladatok	28
6.	5. Erdészeti Igazgatóság 5.1. Pályázatkezelési és Támogatási Osztály 5.2. Erdőtervezési Osztály (Szombathely) 5.3. Erdőtervezési Osztály (Sopron) 5.4. Erdőfelügyeleti és Hatósági Osztály (Szombathely) 5.5. Erdőfelügyeleti és Hatósági Osztály (Győr) 5.6. Nyilvántartási és Térképészeti Osztály	az erdészeti igazgatóságnál meghatározott feladatok	25
7.	6. Földművelésügyi Igazgatóság 6.1. Földművelésügyi Osztály 6.2. Vadászati és Halászati Osztály	a földművelésügyi igazgatóságnál meghatározott feladatok	10
8.	7. Élelmiszerlánc-biztonsági és Állategészségügyi Igazgatóság 7.1. Élelmiszerlánc-biztonsági és Minőség-ellenőrzési Osztály 7.2. Élelmiszerlánc-felügyeleti Osztály 7.3. Járványügyi Osztály 7.4. Állatvédelmi Osztály	az élelmiszerlánc-biztonsági és állategészségügyi igazgatóságnál meghatározott feladatok	19
9.	8. Földhivatal 8.1. Ingatlan-nyilvántartási Osztály 8.2. Földmérési Osztály 8.3. Földügyi Osztály 8.4. Működést Támogató Osztály	a földhivatalnál meghatározott feladatok	16
10.	9. Egészségbiztosítási Pénztári Szakigazgatási Szerv 9.1. Pénzbeli Ellátási és Ellenőrzési Osztály 9.2. Nyilvántartási Osztály 9.3. Ellátási Gazdálkodási Osztály	az egészségbiztosítási pénztári szakigazgatási szervnél meghatározott feladatok	37
11.	10. Nyugdíjbiztosítási Igazgatóság 10.1. Nyugellátási Főosztály 10.1.1. Igényelbírálási Osztály 10.1.2. Igényelbírálási és Adategyeztetési Osztály 10.2. Hatósági, Nyugdíj-nyilvántartási és Ellenőrzési Főosztály 10.2.1. Jogi és Igazgatási Osztály 10.2.2. Ellenőrzési Osztály 10.2.3. Nyilvántartási Osztály 10.3. Nyugdíjbiztosítási Alap Területi	a nyugdíjbiztosítási igazgatóságnál meghatározott feladatok	46

	Elszámolási Osztálya		
12.	11. Munkaügyi Központ 11.1. Foglalkoztatási Programok Osztály 11.2. Befektetés Ösztönzési és Szolgáltatási Osztály 11.3. Pénzügyi és Számviteli Osztály 11.4. Közfoglalkoztatási és Koordinációs Osztály 11.5. Szervezési és Hatósági Osztály	a munkaügyi központnál meghatározott feladatok	32
13.	12. Munkavédelmi és Munkaügyi Szakigazgatási Szerv 12.1. Munkavédelmi Felügyelőség 12.2. Munkaügyi Felügyelőség	a munkavédelmi és munkaügyi szakigazgatási szervnél meghatározott feladatok	24
14.	13. Fogyasztóvédelmi Felügyelőség	a fogyasztóvédelmi felügyelőségnél meghatározott feladatok	9
15.	14. Népegészségügyi Szakigazgatási Szerv 14.1. Egészségfejlesztési Osztály 14.2. Közegészségügyi Osztály 14.3. Járványügyi Osztály 14.4. Egészségügyi Igazgatási Osztály 14.5. Egészségügyi Elemzési és Támogató Osztály	a népegészségügyi szakigazgatási szervnél meghatározott feladatok	18
16.	15. Közlekedési Felügyelőség 15.1. Közúti Jármű Főosztály 15.1.1. Közúti Jármű Műszaki Osztály 15.1.2. Közúti Jármű Forgalmi Osztály 15.2. Útügyi Osztály 15.3. Járművezető Vizsgáztatási és Utánképzési Osztály	a közlekedési felügyelőségnél meghatározott feladatok	42
17.	16. Rehabilitációs Szakigazgatási Szerv 16.1. Szakértői Osztály 16.2. Ellátási és Foglalkozási Rehabilitációs Osztály	a rehabilitációs szakigazgatási szervnél meghatározott feladatok	15
18.	Mindösszesen		355

4. A Vas Megyei Kormányhivatal járási hivatalai és a járási hivatalok járási szakigazgatási szervei

4.1. Celldömölki Járási Hivatal

	A	B	C
1.	járási hivatal/járási szakigazgatási szerv szervezeti egységeinek megjelölése	a járási hivatal/járási szakigazgatási szerv által ellátott feladatok megjelölése	létszám
2.	1. Celldömölki Járási Hivatal törzshivatala 1.1. Okmányirodai Osztály 1.2. Hatósági Osztály	- általános hatósági feladatok - járási hatósági feladatok - okmányirodai feladatok - oktatással kapcsolatos feladatok - járási védelmi igazgatási feladatok	27
3.	2. Celldömölki Járási Hivatal Járási Gyámhivatala	a járási gyámhivatalnál meghatározott feladatok	4
4.	3. Celldömölki Járási Hivatal Járási Állategészségügyi és Élelmiszer-ellenőrző Hivatala	a járási állategészségügyi és élelmiszer-ellenőrző hivatalnál meghatározott feladatok	5
5.	4. Celldömölki Járási Hivatal Járási Földhivatala	a járási földhivatalnál meghatározott feladatok	9

	4.1. Földmérési és Földügyi Osztály		
6.	5. Celldömölki Járási Hivatal Járási Munkaügyi Kirendeltsége	a járási hivatal munkaügyi kirendeltségénél meghatározott feladatok	5
7.	Mindösszesen		50

4.2. Körmendi Járási Hivatal

	A	B	C
1.	járási hivatal/járási szakigazgatási szerv szervezeti egységeinek megjelölése	a járási hivatal/járási szakigazgatási szerv által ellátott feladatok megjelölése	létszám
2.	1. Körmendi Járási Hivatal törzshivatala 1.1. Okmányirodai Osztály 1.2. Hatósági Osztály	- általános hatósági feladatok - járási hatósági feladatok - okmányirodai feladatok - oktatással kapcsolatos feladatok - járási védelmi igazgatási feladatok	32
3.	2. Körmendi Járási Hivatal Járási Gyámhivatala	a járási gyámhivatalnál meghatározott feladatok	4
4.	3. Körmendi Járási Hivatal Járási Építésügyi Hivatala	a járási építésügyi hivatalnál meghatározott feladatok	5
5.	4. Körmendi Járási Hivatal Járási Állategészségügyi és Élelmiszer-ellenőrző Hivatala	a járási állategészségügyi és élelmiszer-ellenőrző hivatalnál meghatározott feladatok	7
6.	5. Körmendi Járási Hivatal Járási Földhivatala 5.1. Földmérési és Földügyi Osztály	a járási földhivatalnál meghatározott feladatok	15
7.	6. Körmendi Járási Hivatal Járási Munkaügyi Kirendeltsége	a járási hivatal munkaügyi kirendeltségénél meghatározott feladatok	6
8.	7. Körmendi Járási Hivatal Járási Népegészségügyi Intézete	a járási népegészségügyi intézetnél meghatározott feladatok	13
9.	Mindösszesen		82

4.3. Kőszegi Járási Hivatal

	A	B	C
1.	járási hivatal/járási szakigazgatási szerv szervezeti egységeinek megjelölése	a járási hivatal/járási szakigazgatási szerv által ellátott feladatok megjelölése	létszám
2.	1. Kőszegi Járási Hivatal törzshivatala 1.1. Okmányirodai Osztály 1.2. Hatósági Osztály	- általános hatósági feladatok - járási hatósági feladatok - okmányirodai feladatok - oktatással kapcsolatos feladatok - járási védelmi igazgatási feladatok	25
3.	2. Kőszegi Járási Hivatal Járási Gyámhivatala	a járási gyámhivatalnál meghatározott feladatok	4
4.	3. Kőszegi Járási Hivatal Járási Munkaügyi Kirendeltsége	a járási hivatal munkaügyi kirendeltségénél meghatározott feladatok	4
5.	Mindösszesen		33

4.4. Sárvári Járási Hivatal

	A	B	C
1.	járási hivatal/járási szakigazgatási szerv szervezeti egységeinek megjelölése	a járási hivatal/járási szakigazgatási szerv által ellátott feladatok	létszám

		megjelölése	
2.	1. Sárvári Járási Hivatal törzshivatala 1.1. Okmányirodai Osztály 1.2. Kormányablak Osztály 1.3. Hatósági Osztály	- általános hatósági feladatok - járási hatósági feladatok - okmányirodai feladatok - oktatással kapcsolatos feladatok - járási védelmi igazgatási feladatok - ügyfélszolgálati feladatok	33
3.	2. Sárvári Járási Hivatal Járási Gyámhivatala	a járási gyámhivatalnál meghatározott feladatok	5
4.	3. Sárvári Járási Hivatal Járási Építésügyi Hivatala	a járási építésügyi hivatalnál meghatározott feladatok	5
5.	4. Sárvári Járási Hivatal Járási Állategészségügyi és Élelmiszer-ellenőrző Hivatala	a járási állategészségügyi és élelmiszer-ellenőrző hivatalnál meghatározott feladatok	15
6.	5. Sárvári Járási Hivatal Járási Földhivatala 4.5.1. Földmérési és Földügyi Osztály	a járási földhivatalnál meghatározott feladatok	15
7.	6. Sárvári Járási Hivatal Járási Munkaügyi Kirendeltsége	a járási hivatal munkaügyi kirendeltségénél meghatározott feladatok	7
8.	7. Sárvári Járási Hivatal Járási Népegészségügyi Intézete	a járási népegészségügyi intézetnél meghatározott feladatok	11
9.	Mindösszesen		91

4.5. Szentgotthárdi Járási Hivatal

	A	B	C
1.	járási hivatal/járási szakigazgatási szerv szervezeti egységeinek megjelölése	a járási hivatal/járási szakigazgatási szerv által ellátott feladatok megjelölése	létszám
2.	1. Szentgotthárdi Járási Hivatal törzshivatala 1.1. Okmányirodai Osztály 1.2. Hatósági Osztály	- általános hatósági feladatok - járási hatósági feladatok - okmányirodai feladatok - oktatással kapcsolatos feladatok - járási védelmi igazgatási feladatok	20
3.	2. Szentgotthárdi Járási Hivatal Járási Gyámhivatala	a járási gyámhivatalnál meghatározott feladatok	6
4.	3. Szentgotthárdi Járási Hivatal Járási Munkaügyi Kirendeltsége	a járási hivatal munkaügyi kirendeltségénél meghatározott feladatok	4
5.	Mindösszesen		30

4.6. Szombathelyi Járási Hivatal

	A	B	C
1.	járási hivatal/járási szakigazgatási szerv szervezeti egységeinek megjelölése	a járási hivatal/járási szakigazgatási szerv által ellátott feladatok megjelölése	létszám
2.	1. Szombathelyi Járási Hivatal törzshivatala 1.1. Okmányirodai Osztály 1.2. Kormányablak Osztály 1.3. Hatósági Osztály 1.4. Működést Támogató Osztály	- általános hatósági feladatok - járási hatósági feladatok - okmányirodai feladatok - oktatással kapcsolatos feladatok - járási védelmi igazgatási feladatok - működést támogató feladatok - ügyfélszolgálati feladatok	82
3.	2. Szombathelyi Járási Hivatal Járási	a járási gyámhivatalnál meghatározott	14

	Gyámhivatala	feladatok	
4.	3. Szombathelyi Járási Hivatal Járási Építésügyi és Örökségvédelmi Hivatala	a járási építésügyi és örökségvédelmi hivatalnál meghatározott feladatok	16
5.	4. Szombathelyi Járási Hivatal Járási Állategészségügyi és Élelmiszer-ellenőrző Hivatala 4.1. Élelmiszer-higiéniai Osztály	a járási állategészségügyi és élelmiszer-ellenőrző hivatalnál meghatározott feladatok	12
6.	5. Szombathelyi Járási Hivatal Járási Földhivatala 5.1. Ingatlan-nyilvántartási Osztály 5.2. Földmérési és Földügyi Osztály	a járási földhivatalnál meghatározott feladatok	35
7.	6. Szombathelyi Járási Hivatal Járási Munkaügyi Kirendeltsége 6.1. Ügyfélszolgálati és Ellátási Osztály 6.2. Munkaerő-piaci és Pénzügyi Osztály	a járási hivatal munkaügyi kirendeltségénél meghatározott feladatok	18
8.	7. Szombathelyi Járási Hivatal Járási Népegészségügyi Intézete	a járási népegészségügyi intézetnél meghatározott feladatok	17
9.	Mindösszesen		194

4.7. Vasvári Járási Hivatal

	A	B	C
1.	járási hivatal/járási szakigazgatási szerv szervezeti egységeinek megjelölése	a járási hivatal/járási szakigazgatási szerv által ellátott feladatok megjelölése	létszám
2.	1. Vasvári Járási Hivatal törzshivatala 1.1. Okmányirodai Osztály 1.2. Hatósági Osztály	- általános hatósági feladatok - járási hatósági feladatok - okmányirodai feladatok - oktatással kapcsolatos feladatok - járási védelmi igazgatási feladatok	19
3.	2. Vasvári Járási Hivatal Járási Gyámhivatala	a járási gyámhivatalnál meghatározott feladatok	3
4.	3. Vasvári Járási Hivatal Járási Földhivatala	a járási földhivatalnál meghatározott feladatok	7
5.	4. Vasvári Járási Hivatal Járási Munkaügyi Kirendeltsége	a járási hivatal munkaügyi kirendeltségénél meghatározott feladatok	5
6.	Mindösszesen		34

5. A Vas Megyei Kormányhivatal szervezeti felépítése

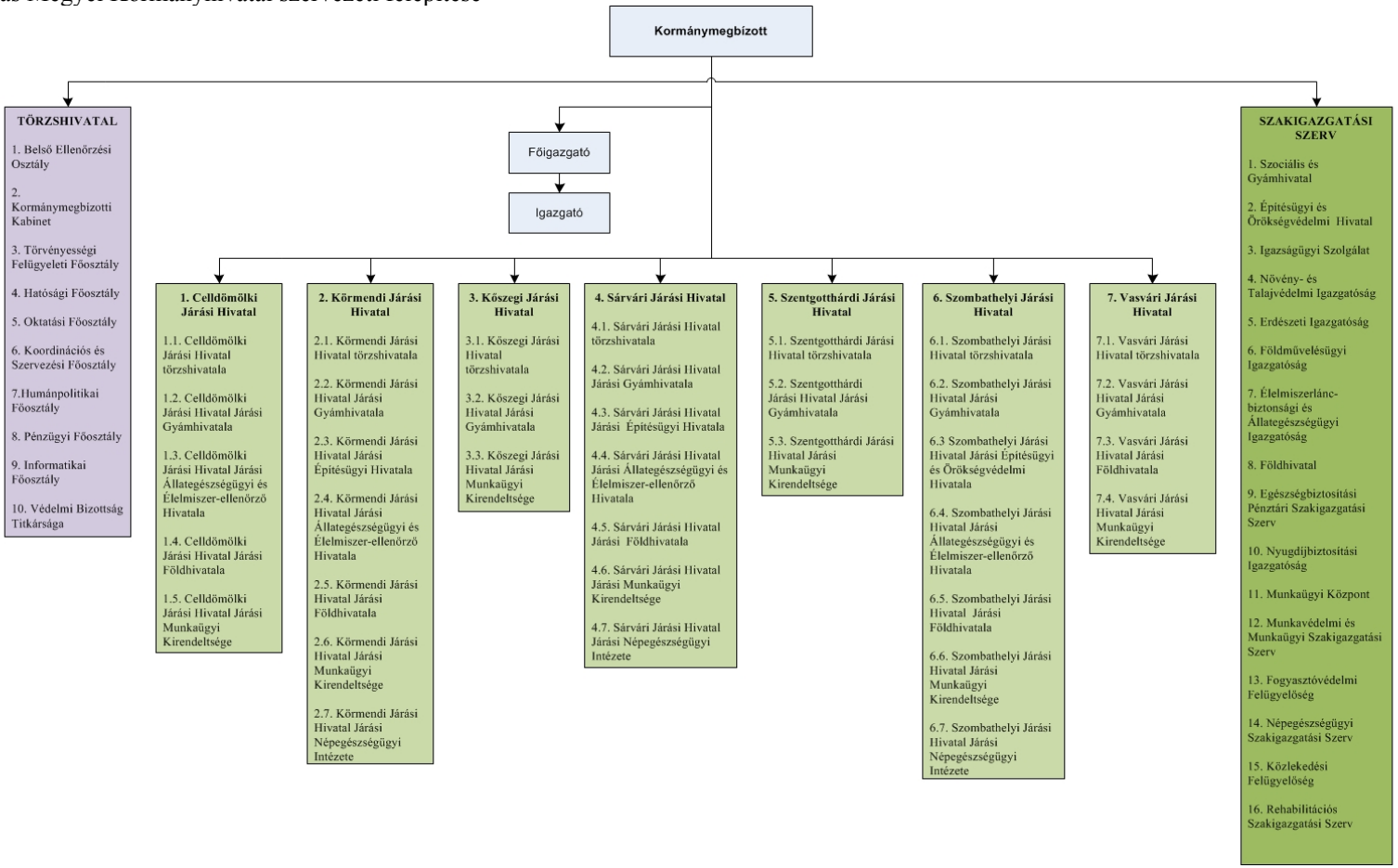

A Veszprém Megyei Kormányhivatal szervezeti egységei, szervezeti egységeinek feladatai, szervezeti felépítése, szervezeti ábrája és létszámkerete

1. A Veszprém Megyei Kormányhivatal teljes létszámkerete 1330 fő.

2. A Veszprém Megyei Kormányhivatal törzshivatala

	A	B	C
1.	szervezeti egység/vezető megjelölése	szervezeti egység/vezető által ellátott feladatok megjelölése	létszám
2.	1. Kormánymegbízott	kormánymegbízottnál meghatározott feladatok	1
3.	2. Főigazgató	főigazgatónál meghatározott feladatok	1
4.	3. Igazgató	igazgatónál meghatározott feladatok	1
5.	4. Belső Ellenőrzési Osztály	belső ellenőrzési feladatok	3
6.	5. Kormánymegbízotti Kabinet	kabineti feladatok	6
7.	6. Főigazgatói Titkárság	kabineti feladatok	2
8.	7. Törvényességi Felügyeleti Főosztály	törvényességi felügyeleti feladatok	10
9.	8. Hatósági Főosztály	- általános hatósági feladatok - megyei hatósági feladatok	7
10.	9. Oktatási Főosztály	oktatással kapcsolatos feladatok	6
11.	10. Koordinációs, Humánpolitikai és Szervezési Főosztály 10.1. Koordinációs és Szervezési Osztály 10.2. Humánpolitikai Osztály	- koordinációs feladatok - humánpolitikai feladatok	22
12.	11. Pénzügyi Főosztály 11.1. Költségvetési és Gazdálkodási Osztály 11.2. Számviteli Osztály 11.3. Ellátási és Vagyongazdálkodási Osztály	- pénzügyi és számviteli feladatok - gazdasági feladatok	54
13.	12. Informatikai Főosztály	informatikai feladatok	26
14.	13. Jogi Osztály	- jogi feladatok - perképviseleti feladatok	4
15.	14. Védelmi Bizottság Titkársága	védelmi igazgatási feladatok	1
16.	Mindösszesen		144

3. A Veszprém Megyei Kormányhivatal szakigazgatási szervei

	A	B	C
1.	szakigazgatási szerv megjelölése	szakigazgatási szerv által ellátott feladatok megjelölése	létszám
2.	1. Szociális és Gyámhivatal 1.1. Gyámügyi és Gyermekvédelmi Osztály 1.2. Szociális Hatósági és Ellenőrzési Osztály	a szociális és gyámhivatalnál meghatározott feladatok	15
3.	2. Építésügyi és Örökségvédelmi Hivatal 2.1. Építésügyi és Örökségvédelmi Osztály	- az építésügyi és örökségvédelmi hivatalnál meghatározott építésügyi hatósági feladatok - az építésügyi és örökségvédelmi hivatalnál meghatározott építésfelügyeleti hatósági feladatok - az építésügyi és örökségvédelmi	10

		hivatalnál meghatározott, a műemléki érték védelmével kapcsolatos feladatok	
4.	3. Igazságügyi Szolgálat 3.1. Felnőtt korú Bűnelkövetők Pártfogó Felügyelői Osztálya 3.2. Fiatalkorú Bűnelkövetők Pártfogó Felügyelői Osztálya 3.3. Jogi Segítségnyújtó Osztály 3.4. Áldozatsegítő Osztály	az igazságügyi szolgálatnál meghatározott feladatok	18
5.	4. Növény- és Talajvédelmi Igazgatóság 4.1. Növényvédelmi és Növényi Termék Ellenőrzési Osztály 4.2. Károsító Diagnosztikai Osztály 4.3. Talajvédelmi és Agrárkörnyezet-gazdálkodási Osztály	a növény- és talajvédelmi igazgatóságnál meghatározott feladatok	18
6.	5. Erdészeti Igazgatóság 5.1. Pályázatkezelési és Támogatási Osztály 5.2. Erdőtervezési Osztály 5.3. Erdőfelügyeleti és Hatósági Osztály 5.4. Nyilvántartási és Térképészeti Osztály	az erdészeti igazgatóságnál meghatározott feladatok	26
7.	6. Földművelésügyi Igazgatóság 6.1. Földművelésügyi Osztály 6.2. Vadászati és Halászati Osztály	a földművelésügyi igazgatóságnál meghatározott feladatok	12
8.	7. Élelmiszerlánc-biztonsági és Állategészségügyi Igazgatóság 7.1. Élelmiszerlánc-biztonsági és Minőség-ellenőrzési Osztály 7.2. Élelmiszerlánc-felügyeleti Osztály 7.3. Járványügyi Osztály 7.4. Állatvédelmi Osztály	az élelmiszerlánc-biztonsági és állategészségügyi igazgatóságnál meghatározott feladatok	23
9.	8. Földhivatal 8.1. Ingatlan-nyilvántartási Osztály 8.2. Földmérési Osztály 8.3. Földügyi Osztály 8.4. Működést Támogató Osztály	a földhivatalnál meghatározott feladatok	12
10.	9. Egészségbiztosítási Pénztári Szakigazgatási Szerv 9.1. Pénzbeli Ellátási és Ellenőrzési Osztály 9.2. Nyilvántartási Osztály 9.3. Ellátási Gazdálkodási Osztály	az egészségbiztosítási pénztári szakigazgatási szervnél meghatározott feladatok	46
11.	10. Nyugdíjbiztosítási Igazgatóság 10.1. Nyugellátási Főosztály 10.1.1. Veszprémi Igényelbírálási Osztály 10.1.2. Pápai Igényelbírálási és Adategyeztetési Osztály 10.1.3. Tapolcai Igényelbírálási és Adategyeztetési Osztály 10.1.4. Veszprémi Igényelbírálási és Adategyeztetési Osztály 10.2. Hatósági, Nyugdíj-nyilvántartási és Ellenőrzési Főosztály 10.2.1. Veszprémi Jogi és Igazgatási Osztály 10.2.2. Veszprémi Nyilvántartási Osztály	a nyugdíjbiztosítási igazgatóságnál meghatározott feladatok	72

	10.2.3. Veszprémi Ellenőrzési Osztály 10.2.4. Nyugdíjbiztosítási Alap Veszprémi Területi Elszámolási Osztálya		
12.	11. Munkaügyi Központ 11.1. Foglalkoztatási Programok Osztály 11.2. Befektetés Ösztönzési és Szolgáltatási Osztály 11.3. Pénzügyi és Számviteli Osztály 11.4. Közfoglalkoztatási és Koordinációs Osztály 11.5. Szervezési és Hatósági Osztály	a munkaügyi központnál meghatározott feladatok	27
13.	12. Munkavédelmi és Munkaügyi Szakigazgatási Szerv 12.1. Munkavédelmi Felügyelőség 12.2. Munkaügyi Felügyelőség	a munkavédelmi és munkaügyi szakigazgatási szervnél meghatározott feladatok	22
14.	13. Fogyasztóvédelmi Felügyelőség	a fogyasztóvédelmi felügyelőségnél meghatározott feladatok	13
15.	14. Népegészségügyi Szakigazgatási Szerv 14.1. Egészségfejlesztési Osztály 14.2. Közegészségügyi Osztály 14.3. Járványügyi Osztály 14.4. Egészségügyi Igazgatási Osztály 14.5. Egészségügyi Elemzési és Támogató Osztály 14.6. Sugár-egészségügyi Decentrum 14.7. Laboratóriumi Decentrum 14.7.1. Kémiai Toxikológiai Laboratóriumi Osztály 14.7.2. Mikrobiológiai Laboratóriumi Osztály	a népegészségügyi szakigazgatási szervnél meghatározott feladatok	79
16.	15. Közlekedési Felügyelőség 15.1. Közúti Jármű Műszaki Osztály 15.2. Közúti Jármű Forgalmi Osztály 15.3. Útügyi Osztály 15.4. Járművezető Vizsgáztatási és Utánképzési Osztály	a közlekedési felügyelőségnél meghatározott feladatok	42
17.	16. Rehabilitációs Szakigazgatási Szerv 16.1. Szakértői Osztály 16.2. Ellátási és Foglalkozási Rehabilitációs Osztály	a rehabilitációs szakigazgatási szervnél meghatározott feladatok	20
18.	Mindösszesen		455

4. A Veszprém Megyei Kormányhivatal járási hivatalai és a járási hivatalok járási szakigazgatási szervei

4.1. Ajkai Járási Hivatal

	A	B	C
1.	járási hivatal/járási szakigazgatási szerv szervezeti egységeinek megjelölése	a járási hivatal/járási szakigazgatási szerv által ellátott feladatok megjelölése	létszám
2.	1. Ajkai Járási Hivatal törzshivatala 1.1. Okmányirodai Osztály 1.2. Hatósági Osztály	- általános hatósági feladatok - járási hatósági feladatok - okmányirodai feladatok - oktatással kapcsolatos feladatok	32

		- járási védelmi igazgatási feladatok	
3.	2. Ajkai Járási Hivatal Járási Gyámhivatala	a járási gyámhivatalnál meghatározott feladatok	8
4.	3. Ajkai Járási Hivatal Járási Földhivatala 3.1. Ingatlan-nyilvántartási Osztály 3.2. Földmérési Osztály 3.3. Földügyi Osztály 3.4. Működést Támogató Osztály	a járási földhivatalnál meghatározott feladatok	19
5.	4. Ajkai Járási Hivatal Járási Munkaügyi Kirendeltsége	a járási hivatal munkaügyi kirendeltségénél meghatározott feladatok	8
6.	5. Ajkai Járási Hivatal Járási Népegészségügyi Intézete	a járási népegészségügyi intézetnél meghatározott feladatok	9
7.	Mindösszesen		76

4.2. Balatonalmádi Járási Hivatal

	A	B	C
1.	járási hivatal/járási szakigazgatási szerv szervezeti egységeinek megjelölése	a járási hivatal/járási szakigazgatási szerv által ellátott feladatok megjelölése	létszám
2.	1. Balatonalmádi Járási Hivatal törzshivatala 1.1. Okmányirodai Osztály 1.2. Kormányablak Osztály 1.3. Hatósági Osztály	- általános hatósági feladatok - járási hatósági feladatok - okmányirodai feladatok - oktatással kapcsolatos feladatok - járási védelmi igazgatási feladatok - ügyfélszolgálati feladatok	26
3.	2. Balatonalmádi Járási Hivatal Járási Gyámhivatala	a járási gyámhivatalnál meghatározott feladatok	3
4.	3. Balatonalmádi Járási Hivatal Járási Munkaügyi Kirendeltsége	a járási hivatal munkaügyi kirendeltségénél meghatározott feladatok	5
5.	Mindösszesen		34

4.3. Balatonfüredi Járási Hivatal

	A	B	C
1.	járási hivatal/járási szakigazgatási szerv szervezeti egységeinek megjelölése	a járási hivatal/járási szakigazgatási szerv által ellátott feladatok megjelölése	létszám
2.	1. Balatonfüredi Járási Hivatal törzshivatala 1.1. Kormányablak Osztály 1.2. Hatósági Osztály	- általános hatósági feladatok - járási hatósági feladatok - okmányirodai feladatok - oktatással kapcsolatos feladatok - járási védelmi igazgatási feladatok - ügyfélszolgálati feladatok	23
3.	2. Balatonfüredi Járási Hivatal Járási Gyámhivatala	a járási gyámhivatalnál meghatározott feladatok	4
4.	3. Balatonfüredi Járási Hivatal Járási Építésügyi Hivatala	a járási építésügyi hivatalnál meghatározott feladatok	12
5.	4. Balatonfüredi Járási Hivatal Járási Földhivatala	a járási földhivatalnál meghatározott feladatok	20

	4.1. Ingatlan-nyilvántartási Osztály 4.2. Földmérési Osztály 4.3. Földügyi Osztály 4.4. Működést Támogató Osztály		
6.	5. Balatonfüredi Járási Hivatal Járási Munkaügyi Kirendeltsége	a járási hivatal munkaügyi kirendeltségénél meghatározott feladatok	6
7.	6. Balatonfüredi Járási Hivatal Járási Népegészségügyi Intézete	a járási népegészségügyi intézetnél meghatározott feladatok	21
8.	Mindösszesen		86

4.4. Devecseri Járási Hivatal

	A	B	C
1.	járási hivatal/járási szakigazgatási szerv szervezeti egységeinek megjelölése	a járási hivatal/járási szakigazgatási szerv által ellátott feladatok megjelölése	létszám
2.	1. Devecseri Járási Hivatal törzshivatala 1.1. Okmányirodai Osztály 1.2. Hatósági Osztály	- általános hatósági feladatok - járási hatósági feladatok - okmányirodai feladatok - oktatással kapcsolatos feladatok - járási védelmi igazgatási feladatok	16
3.	2. Devecseri Járási Hivatal Járási Gyámhivatala	a járási gyámhivatalnál meghatározott feladatok	5
4.	3. Devecseri Járási Hivatal Járási Állategészségügyi és Élelmiszer-ellenőrző Hivatala	a járási állategészségügyi és élelmiszer-ellenőrző hivatalnál meghatározott feladatok	7
5.	4. Devecseri Járási Hivatal Járási Munkaügyi Kirendeltsége	a járási munkaügyi kirendeltségnél meghatározott feladatok	5
6.	Mindösszesen		33

4.5. Pápai Járási Hivatal

	A	B	C
1.	járási hivatal/járási szakigazgatási szerv szervezeti egységeinek megjelölése	a járási hivatal/járási szakigazgatási szerv által ellátott feladatok megjelölése	létszám
2.	1. Pápai Járási Hivatal törzshivatala 1.1. Okmányirodai Osztály 1.2. Hatósági Osztály 1.3. Működést Támogató Osztály	- általános hatósági feladatok - járási hatósági feladatok - okmányirodai feladatok - oktatással kapcsolatos feladatok - járási védelmi igazgatási feladatok - működést támogató feladatok	42
3.	2. Pápai Járási Hivatal Járási Gyámhivatala	a járási gyámhivatalnál meghatározott feladatok	10
4.	3. Pápai Járási Hivatal Járási Építésügyi Hivatala	a járási építésügyi hivatalnál meghatározott feladatok	6
5.	4. Pápai Járási Hivatal Járási Állategészségügyi és Élelmiszer-ellenőrző Hivatala	a járási állategészségügyi és élelmiszer-ellenőrző hivatalnál meghatározott feladatok	20
6.	5. Pápai Járási Hivatal Járási Földhivatala 5.1. Ingatlan-nyilvántartási Osztály 5.2. Földmérési Osztály	a járási földhivatalnál meghatározott feladatok	20

	5.3. Földügyi Osztály 5.4. Működést Támogató Osztály		
7.	6. Pápai Járási Hivatal Járási Munkaügyi Kirendeltsége	a járási hivatal munkaügyi kirendeltségénél meghatározott feladatok	13
8.	5.7. Pápai Járási Hivatal Járási Népegészségügyi Intézete	a járási népegészségügyi intézetnél meghatározott feladatok	13
9.	Mindösszesen		124

4.6. Sümegi Járási Hivatal

	A	B	C
1.	járási hivatal/járási szakigazgatási szerv szervezeti egységeinek megjelölése	a járási hivatal/járási szakigazgatási szerv által ellátott feladatok megjelölése	létszám
2.	1. Sümegi Járási Hivatal törzshivatala 1.1. Okmányirodai Osztály 1.2. Hatósági Osztály	- általános hatósági feladatok - járási hatósági feladatok - okmányirodai feladatok - oktatással kapcsolatos feladatok - járási védelmi igazgatási feladatok	17
3.	2. Sümegi Járási Hivatal Járási Gyámhivatala	a járási gyámhivatalnál meghatározott feladatok	5
4.	3. Sümegi Járási Hivatal Járási Munkaügyi Kirendeltsége	a járási hivatal munkaügyi kirendeltségénél meghatározott feladatok	6
5.	Mindösszesen		28

4.7. Tapolcai Járási Hivatal

	A	B	C
1.	járási hivatal/járási szakigazgatási szerv szervezeti egységeinek megjelölése	a járási hivatal/járási szakigazgatási szerv által ellátott feladatok megjelölése	létszám
2.	1. Tapolcai Járási Hivatal törzshivatala 1.1. Okmányirodai Osztály 1.2. Hatósági Osztály	- általános hatósági feladatok - járási hatósági feladatok - okmányirodai feladatok - oktatással kapcsolatos feladatok - járási védelmi igazgatási feladatok	29
3.	2. Tapolcai Járási Hivatal Járási Gyámhivatala	a járási gyámhivatalnál meghatározott feladatok	7
4.	3. Tapolcai Járási Hivatal Járási Állategészségügyi és Élelmiszer-ellenőrző Hivatala	a járási állategészségügyi és élelmiszer-ellenőrző hivatalnál meghatározott feladatok	10
5.	4. Tapolcai Járási Hivatal Járási Földhivatala 4.1. Ingatlan-nyilvántartási Osztály 4.2. Földmérési Osztály 4.3. Földügyi Osztály 4.4. Működést Támogató Osztály	a járási földhivatalnál meghatározott feladatok	22
6.	5. Tapolcai Járási Hivatal Járási Munkaügyi Kirendeltsége	a járási hivatal munkaügyi kirendeltségénél meghatározott feladatok	7
7.	Mindösszesen		75

4.8. Várpalotai Járási Hivatal

	A	B	C
1.	járási hivatal/járási szakigazgatási szerv szervezeti egységeinek megjelölése	a járási hivatal/járási szakigazgatási szerv által ellátott feladatok megjelölése	létszám
2.	1. Várpalotai Járási Hivatal törzshivatala 1.1. Okmányirodai Osztály 1.2. Hatósági Osztály	- általános hatósági feladatok - járási hatósági feladatok - okmányirodai feladatok - oktatással kapcsolatos feladatok - járási védelmi igazgatási feladatok	31
3.	2. Várpalotai Járási Hivatal Járási Gyámhivatala	a járási gyámhivatalnál meghatározott feladatok	8
4.	3. Várpalotai Járási Hivatal Járási Munkaügyi Kirendeltsége	a járási hivatal munkaügyi kirendeltségénél meghatározott feladatok	9
5.	Mindösszesen		48

4.9. Veszprémi Járási Hivatal

	A	B	C
1.	járási hivatal/járási szakigazgatási szerv szervezeti egységeinek megjelölése	a járási hivatal/járási szakigazgatási szerv által ellátott feladatok megjelölése	létszám
2.	1. Veszprémi Járási Hivatal törzshivatala 1.1. Okmányirodai Osztály 1.2. Kormányablak Osztály 1.3. Hatósági Osztály 1.4. Működést Támogató Osztály	- általános hatósági feladatok - járási hatósági feladatok - okmányirodai feladatok - ügyfélszolgálati feladatok - oktatással kapcsolatos feladatok - járási védelmi igazgatási feladatok - működést támogató feladatok	72
3.	2. Veszprémi Járási Hivatal Járási Gyámhivatala	a járási gyámhivatalnál meghatározott feladatok	14
4.	3. Veszprémi Járási Hivatal Járási Építésügyi és Örökségvédelmi Hivatala	a járási építésügyi és örökségvédelmi hivatalnál meghatározott feladatok	17
5.	4. Veszprémi Járási Hivatal Járási Állategészségügyi és Élelmiszer-ellenőrző Hivatala	a járási állategészségügyi és élelmiszer-ellenőrző hivatalnál meghatározott feladatok	10
6.	5. Veszprémi Járási Hivatal Járási Földhivatala 5.1. Ingatlan-nyilvántartási Osztály 5.2. Földmérési Osztály 5.3. Földügyi Osztály 5.4. Működést Támogató Osztály	a járási földhivatalnál meghatározott feladatok	48
7.	6. Veszprémi Járási Hivatal Járási Munkaügyi Kirendeltsége 6.1. Ügyfélszolgálati és Ellátási Osztály 6.2. Munkaerő-piaci és Pénzügyi Osztály	a járási hivatal munkaügyi kirendeltségénél meghatározott feladatok	13
8.	7. Veszprémi Járási Hivatal Járási Népegészségügyi Intézete	a járási népegészségügyi intézetnél meghatározott feladatok	18
9.	Mindösszesen		192

4.10. Zirci Járási Hivatal

	A	B	C
1.	járási hivatal/járási szakigazgatási szerv szervezeti egységeinek megjelölése	a járási hivatal/járási szakigazgatási szerv által ellátott feladatok megjelölése	létszám
2.	1. Zirci Járási Hivatal törzshivatala 1.1. Okmányirodai Osztály 1.2. Hatósági Osztály	- általános hatósági feladatok - járási hatósági feladatok - okmányirodai feladatok - oktatással kapcsolatos feladatok - járási védelmi igazgatási feladatok	20
3.	2. Zirci Járási Hivatal Járási Gyámhivatala	a járási gyámhivatalnál meghatározott feladatok	5
4.	3. Zirci Járási Hivatal Járási Állategészségügyi és Élelmiszer-ellenőrző Hivatala	a járási állategészségügyi és élelmiszer-ellenőrző hivatalnál meghatározott feladatok	4
5.	4. Zirci Járási Hivatal Járási Munkaügyi Kirendeltsége	a járási hivatal munkaügyi kirendeltségénél meghatározott feladatok	6
6.	Mindösszesen		35

5. A Veszprém Megyei Kormányhivatal szervezeti felépítése

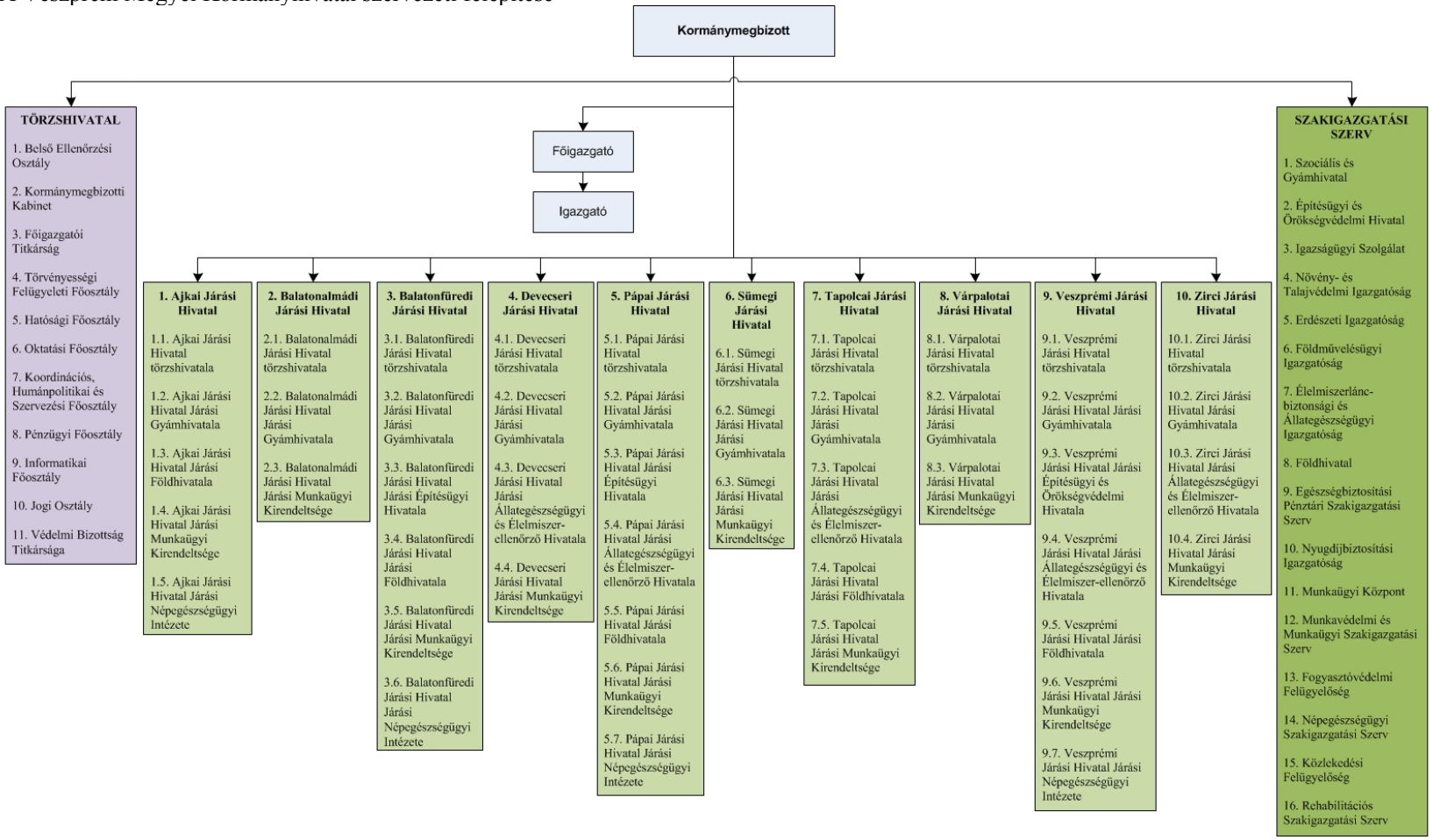

A Zala Megyei Kormányhivatal szervezeti egységei, szervezeti egységeinek feladatai, szervezeti felépítése, szervezeti ábrája és létszámkerete

1. A Zala Megyei Kormányhivatal teljes létszámkerete 1068 fő.

2. A Zala Megyei Kormányhivatal törzshivatala

	A	B	C
1.	szervezeti egység/vezető megjelölése	szervezeti egység/vezető által ellátott feladatok megjelölése	létszám
2.	1. Kormánymegbízott	kormánymegbízottnál meghatározott feladatok	1
3.	2. Főigazgató	főigazgatónál meghatározott feladatok	1
4.	3. Igazgató	igazgatónál meghatározott feladatok	1
5.	4. Belső Ellenőrzési Osztály	belső ellenőrzési feladatok	2
6.	5. Kormánymegbízotti Kabinet	kabineti feladatok	5
7.	6. Törvényességi Felügyeleti Főosztály	törvényességi felügyeleti feladatok	10
8.	7. Hatósági Főosztály 7.1. Hatósági Osztály 7.2. Jogi és Perképviseleti Osztály 7.3. Ügyfélszolgálati Osztály	- általános hatósági feladatok - megyei hatósági feladatok - ügyfélszolgálati feladatok - jogi feladatok - perképviseleti feladatok	25
9.	8. Oktatási Főosztály	oktatással kapcsolatos feladatok	5
10.	9. Koordinációs és Szervezési Főosztály 9.1. Koordinációs Osztály 9.2. Szervezési Osztály	- koordinációs feladatok	35
11.	10. Humánpolitikai Főosztály 10.1. Törzshivatal és Szakigazgatási Szervek Humánpolitikai Osztálya 10.2. Járási Hivatalok Humánpolitikai Osztálya	humánpolitikai feladatok	13
12.	11. Pénzügyi Főosztály 11.1. Gazdasági Osztály 11.2. Járási Hivatalok Pénzügyi Osztálya 11.3. Számviteli Osztály 11.4. Vagyongazdálkodási és Üzemeltetési Osztály	- pénzügyi és számviteli feladatok - gazdasági feladatok	65
13.	12. Informatikai Főosztály 12.1. Törzshivatal és Szakigazgatási Szervek Informatikai Osztálya 12.2. Járási Hivatalok Informatikai Osztálya	informatikai feladatok	21
14.	13. Védelmi Bizottság Titkársága	védelmi igazgatási feladatok	1
15.	Mindösszesen		185

3. A Zala Megyei Kormányhivatal szakigazgatási szervei

	A	B	C
1.	szakigazgatási szerv megjelölése	szakigazgatási szerv által ellátott feladatok megjelölése	létszám
2.	1. Szociális és Gyámhivatal 1.1. Hatósági Osztály 1.2. Engedélyezési és Ellenőrzési Osztály	a szociális és gyámhivatalnál meghatározott feladatok	14
3.	2. Építésügyi és Örökségvédelmi Hivatal 2.1. Építésügyi és Örökségvédelmi Osztály	- az építésügyi és örökségvédelmi hivatalnál meghatározott építésügyi hatósági feladatok - az építésügyi és örökségvédelmi hivatalnál meghatározott építésfelügyeleti hatósági feladatok - az építésügyi és örökségvédelmi hivatalnál meghatározott, a műemléki érték védelmével kapcsolatos feladatok	7
4.	3. Igazságügyi Szolgálat 3.1. Felnőtt- és Fiatalkorú Bűnelkövetők Pártfogó Felügyelői Osztálya 3.2. Jogi Segítségnyújtó és Áldozatsegítő Osztály	az igazságügyi szolgálatnál meghatározott feladatok	16
5.	4. Növény- és Talajvédelmi Igazgatóság 4.1. Növényvédelmi és Növényi Termék Ellenőrzési Osztály 4.2. Károsító Diagnosztikai Osztály 4.3. Talajvédelmi és Agrárkörnyezet-gazdálkodási Osztály	a növény- és talajvédelmi igazgatóságnál meghatározott feladatok	21
6.	5. Erdészeti Igazgatóság 5.1. Pályázatkezelési és Támogatási Osztály 5.2. Erdőtervezési Osztály 5.3. Erdőfelügyeleti és Hatósági Osztály 5.4. Nyilvántartási és Térképészeti Osztály	az erdészeti igazgatóságnál meghatározott feladatok	24
7.	6. Földművelésügyi Igazgatóság 6.1. Földművelésügyi Osztály 6.2. Vadászati és Halászati Osztály	a földművelésügyi igazgatóságnál meghatározott feladatok	11
8.	7. Élelmiszerlánc-biztonsági és Állategészségügyi Igazgatóság 7.1. Élelmiszerlánc-biztonsági, Minőség-ellenőrzési és Élelmiszerlánc-felügyeleti Osztály 7.2. Járványügyi Osztály 7.3. Állatvédelmi Osztály	az élelmiszerlánc-biztonsági és állategészségügyi igazgatóságnál meghatározott feladatok	19
9.	8. Földhivatal 8.1. Ingatlan-nyilvántartási Osztály 8.2. Földmérési Osztály 8.3. Földügyi Osztály	a földhivatalnál meghatározott feladatok	11
10.	9. Egészségbiztosítási Pénztári Szakigazgatási Szerv 9.1. Pénzbeli Ellátási és Ellenőrzési Osztály	az egészségbiztosítási pénztári szakigazgatási szervnél meghatározott feladatok	35

	9.2. Nyilvántartási Osztály 9.3. Ellátási Gazdálkodási Osztály 9.4. Ügyfélszolgálati Irodai Osztály		
11.	10. Nyugdíjbiztosítási Igazgatóság 10.1. Nyugellátási Főosztály 10.1.1. Igényelbírálási Osztály I. 10.1.2. Igényelbírálási Osztály II. 10.1.3. Nagykanizsai Igényelbírálási Osztály 10.2. Hatósági, Nyugdíj-nyilvántartási és Ellenőrzési Főosztály 10.2.1. Jogi és Igazgatási Osztály 10.2.2. Ellenőrzési Osztály 10.2.3. Nyilvántartási Osztály 10.2.4. Nagykanizsai Nyilvántartási és Ellenőrzési Osztály 10.2.5. Nyugdíjbiztosítási Alap Területi Elszámolási Osztálya	a nyugdíjbiztosítási igazgatóságnál meghatározott feladatok	61
12.	11. Munkaügyi Központ 11.1. Foglalkoztatási Programok Osztály 11.2. Befektetés Ösztönzési és Szolgáltatási Osztály 11.3. Pénzügyi és Számviteli Osztály 11.4. Közfoglalkoztatási és Koordinációs Osztály 11.5. Szervezési és Hatósági Osztály	a munkaügyi központnál meghatározott feladatok	30
13.	12. Munkavédelmi és Munkaügyi Szakigazgatási Szerv 12.1. Munkavédelmi Felügyelőség 12.2. Munkaügyi Felügyelőség	a munkavédelmi és munkaügyi szakigazgatási szervnél meghatározott feladatok	17
14.	13. Fogyasztóvédelmi Felügyelőség	a fogyasztóvédelmi felügyelőségnél meghatározott feladatok	10
15.	14. Népegészségügyi Szakigazgatási Szerv 14.1. Egészségfejlesztési Osztály 14.2. Közegészségügyi Osztály 14.3. Járványügyi Osztály 14.4. Egészségügyi Igazgatási Osztály 14.5. Egészségügyi Elemzési és Támogató Osztály	a népegészségügyi szakigazgatási szervnél meghatározott feladatok	14
16.	15. Közlekedési Felügyelőség 15.1. Közúti Jármű Főosztály 15.1.1. Közúti Jármű Forgalmi Osztály 15.1.2. Közúti Jármű Műszaki Osztály 15.2. Útügyi Osztály 15.3. Járművezető Vizsgáztatási és Utánképzési Osztály	a közlekedési felügyelőségnél meghatározott feladatok	36
17.	16. Rehabilitációs Szakigazgatási Szerv 16.1. Szakértői Osztály 16.2 Ellátási és Foglalkozási Rehabilitációs Osztály	a rehabilitációs szakigazgatási szervnél meghatározott feladatok	15
18.	Mindösszesen		341

4. A Zala Megyei Kormányhivatal járási hivatalai és a járási hivatalok járási szakigazgatási szervei

4.1. Letenyei Járási Hivatal

	A	B	C
1.	járási hivatal/járási szakigazgatási szerv szervezeti egységeinek megjelölése	a járási hivatal/járási szakigazgatási szerv által ellátott feladatok megjelölése	létszám
2.	1. Letenyei Járási Hivatal törzshivatala 1.1. Okmányirodai Osztály 1.2. Hatósági Osztály	- általános hatósági feladatok - járási hatósági feladatok - okmányirodai feladatok - oktatással kapcsolatos feladatok - járási védelmi igazgatási feladatok	14
3.	2. Letenyei Járási Hivatal Járási Gyámhivatala	a járási gyámhivatalnál meghatározott feladatok	5
4.	3. Letenyei Járási Hivatal Járási Földhivatala	a járási földhivatalnál meghatározott feladatok	11
5.	4. Letenyei Járási Hivatal Járási Munkaügyi Kirendeltsége	a járási hivatal munkaügyi kirendeltségénél meghatározott feladatok	5
6.	Mindösszesen		35

4.2. Lenti Járási Hivatal

	A	B	C
1.	járási hivatal/járási szakigazgatási szerv szervezeti egységeinek megjelölése	a járási hivatal/járási szakigazgatási szerv által ellátott feladatok megjelölése	létszám
2.	1. Lenti Járási Hivatal törzshivatala 1.1. Kormányablak Osztály 1.2. Hatósági Osztály	- általános hatósági feladatok - járási hatósági feladatok - okmányirodai feladatok - oktatással kapcsolatos feladatok - járási védelmi igazgatási feladatok - ügyfélszolgálati feladatok	22
3.	2. Lenti Járási Hivatal Járási Gyámhivatala	a járási gyámhivatalnál meghatározott feladatok	4
4.	3. Lenti Járási Hivatal Járási Állategészségügyi és Élelmiszer-ellenőrző Hivatala	a járási állategészségügyi és élelmiszer-ellenőrző hivatalnál meghatározott feladatok	4
5.	4. Lenti Járási Hivatal Járási Földhivatala	a járási földhivatalnál meghatározott feladatok	12
6.	5. Lenti Járási Hivatal Járási Munkaügyi Kirendeltsége	a járási hivatal munkaügyi kirendeltségénél meghatározott feladatok	4
7.	Mindösszesen		46

4.3. Zalaszentgróti Járási Hivatal

	A	B	C
1.	járási hivatal/járási szakigazgatási szerv szervezeti egységeinek megjelölése	a járási hivatal/járási szakigazgatási szerv által ellátott feladatok megjelölése	létszám
2.	1. Zalaszentgróti Járási Hivatal törzshivatala 1.1. Okmányirodai Osztály 1.2. Hatósági Osztály	- általános hatósági feladatok - járási hatósági feladatok - okmányirodai feladatok - oktatással kapcsolatos feladatok - járási védelmi igazgatási feladatok	13
3.	2. Zalaszentgróti Járási Hivatal Járási Gyámhivatala	a járási gyámhivatalnál meghatározott feladatok	4
4.	3. Zalaszentgróti Járási Hivatal Járási Földhivatala	a járási földhivatalnál meghatározott feladatok	9
5.	4. Zalaszentgróti Járási Hivatal Járási Munkaügyi Kirendeltsége	a járási hivatal munkaügyi kirendeltségénél meghatározott feladatok	5
6.	Mindösszesen		31

4.4. Keszthelyi Járási Hivatal

	A	B	C
1.	járási hivatal/járási szakigazgatási szerv szervezeti egységeinek megjelölése	a járási hivatal/járási szakigazgatási szerv által ellátott feladatok megjelölése	létszám
2.	1. Keszthelyi Járási Hivatal törzshivatala 1.1. Okmányirodai Osztály 1.2. Kormányablak Osztály 1.3. Hatósági Osztály	- általános hatósági feladatok - járási hatósági feladatok - okmányirodai feladatok - oktatással kapcsolatos feladatok - járási védelmi igazgatási feladatok - ügyfélszolgálati feladatok	42
3.	2. Keszthelyi Járási Hivatal Járási Gyámhivatala	a járási gyámhivatalnál meghatározott feladatok	6
4.	3. Keszthelyi Járási Hivatal Járási Állategészségügyi és Élelmiszer-ellenőrző Hivatala	a járási állategészségügyi és élelmiszer-ellenőrző hivatalnál meghatározott feladatok	6
5.	4. Keszthelyi Járási Hivatal Járási Építésügyi Hivatala	a járási építésügyi hivatalnál meghatározott feladatok	8
6.	5. Keszthelyi Járási Hivatal Járási Földhivatala 5.1. Ingatlan-nyilvántartási Osztály 5.2. Földmérési és Földügyi Osztály	a járási földhivatalnál meghatározott feladatok	21
7.	6. Keszthelyi Járási Hivatal Járási Munkaügyi Kirendeltsége	a járási hivatal munkaügyi kirendeltségénél meghatározott feladatok	10
8.	7. Keszthelyi Járási Hivatal Járási Népegészségügyi Intézete	a járási népegészségügyi intézetnél meghatározott feladatok	12
9.	Mindösszesen		105

4.5. Nagykanizsai Járási Hivatal

	A	B	C
1.	járási hivatal/járási szakigazgatási szerv szervezeti egységeinek megjelölése	a járási hivatal/járási szakigazgatási szerv által ellátott feladatok megjelölése	létszám
2.	1. Nagykanizsai Járási Hivatal törzshivatala 1.1. Okmányirodai Osztály 1.2. Hatósági Osztály	- általános hatósági feladatok - járási hatósági feladatok - okmányirodai feladatok - oktatással kapcsolatos feladatok - járási védelmi igazgatási feladatok	60
3.	2. Nagykanizsai Járási Hivatal Járási Gyámhivatala	a járási gyámhivatalnál meghatározott feladatok	14
4.	3. Nagykanizsai Járási Hivatal Járási Építésügyi Hivatala	a járási építésügyi hivatalnál meghatározott feladatok	5
5.	4. Nagykanizsai Járási Hivatal Járási Állategészségügyi és Élelmiszer-ellenőrző Hivatala 4.1. Élelmiszer-higiéniai Kirendeltség	a járási állategészségügyi és élelmiszer-ellenőrző hivatalnál meghatározott feladatok	12
6.	5. Nagykanizsai Járási Hivatal Járási Földhivatala 5.1. Ingatlan-nyilvántartási Osztály 5.2. Földmérési és Földügyi Osztály	a járási földhivatalnál meghatározott feladatok	25
7.	6. Nagykanizsai Járási Hivatal Járási Munkaügyi Kirendeltsége	a járási hivatal munkaügyi kirendeltségénél meghatározott feladatok	14
8.	7. Nagykanizsai Járási Hivatal Járási Népegészségügyi Intézete	a járási népegészségügyi intézetnél meghatározott feladatok	12
9.	Mindösszesen		142

4.6. Zalaegerszegi Járási Hivatal

	A	B	C
1.	járási hivatal/járási szakigazgatási szerv szervezeti egységeinek megjelölése	a járási hivatal/járási szakigazgatási szerv által ellátott feladatok megjelölése	létszám
2.	1. Zalaegerszegi Járási Hivatal törzshivatala 1.1. Okmányirodai Osztály 1.2. Kormányablak Osztály 1.3. Hatósági Osztály	- általános hatósági feladatok - járási hatósági feladatok - okmányirodai feladatok - oktatással kapcsolatos feladatok - járási védelmi igazgatási feladatok - ügyfélszolgálati feladatok	72
3.	2. Zalaegerszegi Járási Hivatal Járási Gyámhivatala	a járási gyámhivatalnál meghatározott feladatok	15
4.	3. Zalaegerszegi Járási Hivatal Járási Építésügyi és Örökségvédelmi Hivatala	a járási építésügyi és örökségvédelmi hivatalnál meghatározott feladatok	12
5.	4. Zalaegerszegi Járási Hivatal Járási Állategészségügyi és Élelmiszer-ellenőrző	a járási állategészségügyi és élelmiszer-ellenőrző hivatalnál	21

	Hivatala 4.1. Élelmiszer-higiéniai Kirendeltség	meghatározott feladatok	
6.	5. Zalaegerszegi Járási Hivatal Járási Földhivatala 5.1. Ingatlan-nyilvántartási Osztály 5.2. Földmérési és Földügyi Osztály	a járási földhivatalnál meghatározott feladatok	28
7.	6. Zalaegerszegi Járási Hivatal Járási Munkaügyi Kirendeltsége 6.1. Ügyfélszolgálati és Ellátási Osztály 6.2. Munkaerő-piaci és Pénzügyi Osztály	a járási hivatal munkaügyi kirendeltségénél meghatározott feladatok	15
8.	7. Zalaegerszegi Járási Hivatal Járási Népegészségügyi Intézete	a járási népegészségügyi intézetnél meghatározott feladatok	20
9.	Mindösszesen		183
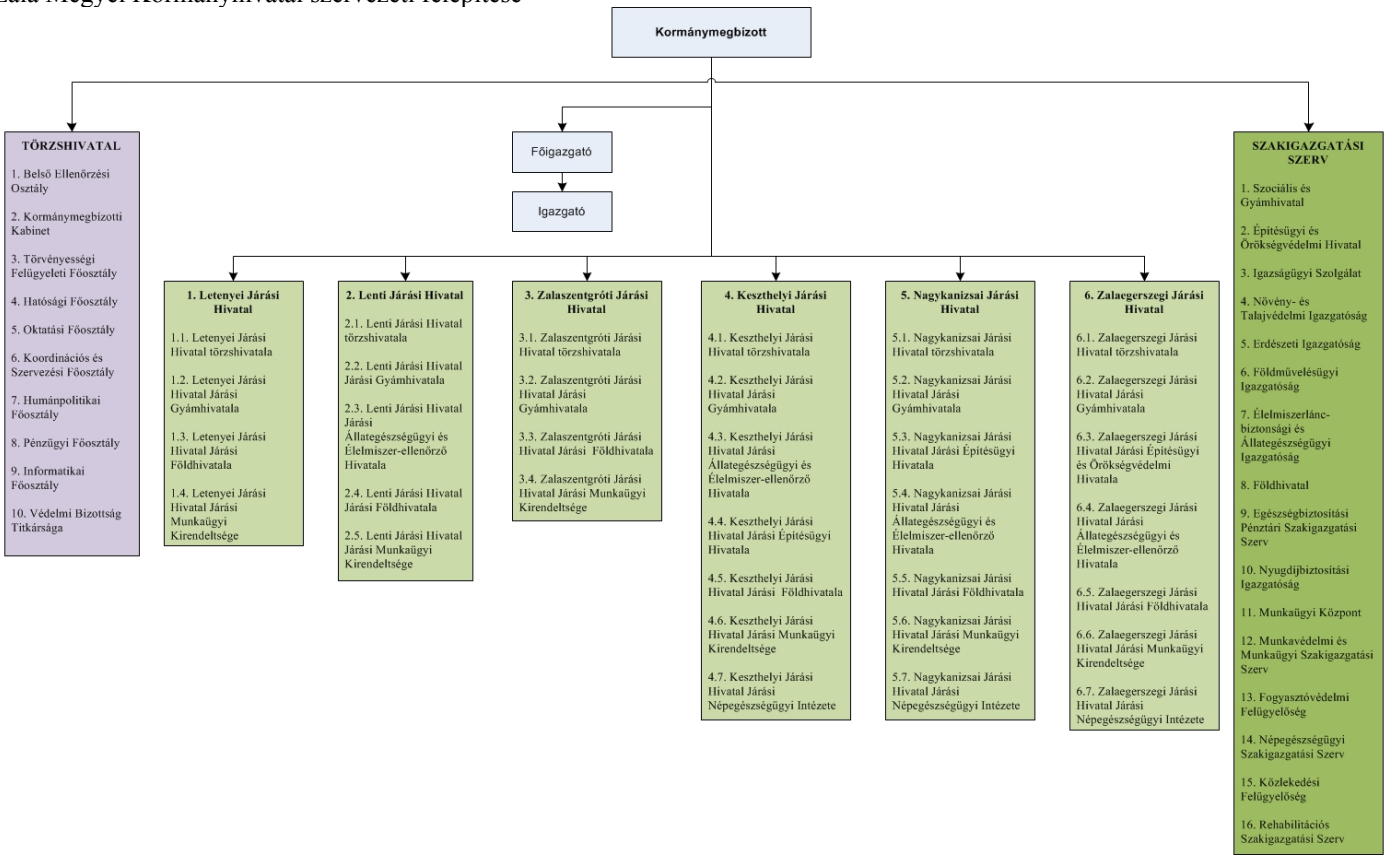
5. A Zala Megyei Kormányhivatal szervezeti felépítése